LZ ARCH. 55d GJA

KONINKLIJKE BIBLIOTHEEK
0078 1481

# GENEALOGISCHE EN HERALDISCHE GEDENKWAARDIGHEDEN

~~6026 B21.~~
B2

# GENEALOGISCHE EN HERALDISCHE GEDENKWAARDIGHEDEN

18 JULI 1938

ПL24V2841

# GENEALOGISCHE EN HERALDISCHE GEDENKWAARDIGHEDEN

BETREFFENDE

# EUROPEANEN OP JAVA

BESCHREVEN DOOR

Mr. P. C. BLOYS VAN TRESLONG PRINS

*Correspondeerend lid van het Koninklijk Nederlandsch Genootschap voor Geslacht- en Wapenkunde;*
*Lid van het Historisch Genootschap;*
*Lid van het Zeeuwsch Genootschap der Wetenschappen;*
*Werkend Lid van het Koninklijk Bataviaasch Genootschap van Kunsten en Wentenschappen;*
*Membre actif du Conseil des Héraldistes de France.*

## DEEL III

KONINKLIJKE DRUKKERIJ DE UNIE
BATAVIA-CENTRUM, 1938

KONINKLIJKE BIBLIOTHEEK

# VOORREDE

*

In een korte voorrede bij Deel II van dit werk sprak ik de hoop uit, dat althans elk jaar één deel zou kunnen verschijnen, hoogstens drie deelen in twee jaren; tevens merkte ik op, dat men niet te optimistisch mocht zijn; ik herzeg ,,te optimistisch", want als men bij het uitgeven van een werk als het onderwerpelijke niet over een voldoende dosis optimisme beschikt, zou er van de uitgave heelemaal niets zijn gekomen. De boekhandel, die evenals een zeer groot deel der menschheid hier te lande, aangetast is door een der voornaamste tropenziekten ,,de indo-lentie", doet om zoo te zeggen niets, beweert steeds, dat deze boeken niets voor Indië zijn. De boekhandelaren kunnen hierover echter niet oordeelen, want zij zijn slechts boekverkoopers. Als ik dan ook voor den verkoop van deze boeken in Indië aangewezen zou zijn geweest op den boekhandel, dan had ik misschien tien boeken verkocht, terwijl dit aantal nu ruim 200 is. Hadden de belangstellenden in Europa nu eens een even groot aantal exemplaren gekocht, dan zou het zeker mogelijk geweest zijn om het derde deel in 1937 in plaats van in 1938 te laten verschijnen.

Mijn verzoek bij het verschijnen van dit deel is daarom in de eerste en voornaamste plaats: ,,Steunt mijn onderneming, en zegt het voort aan degenen, die zich deze boeken nog niet aanschaften. Het is er mij niet om te doen een zoete winst te maken, maar wel om de kosten goed te maken en dit kan, zooals ik reeds in een circulaire mededeelde, als ik zeker ben van een verkoop van 400 exemplaren van elk deel. De copie van nog vier deelen ligt reeds gereed en ik trek er nog steeds op uit om nog meer copie te verzamelen. Talrijke groote plaatsen als Soerabaja, Semarang, Djokjakarta e.a. zijn nog niet geheel geïnventariseerd.

Men moet ten slotte een uitgave als deze niet in de eerste plaats beschouwen uit het oogpunt ,,heb ik er zelf wat aan"?,: ,,als ik wat weten wil, dan ga ik naar een bibliotheek en neem ik daar uit die boeken over wat mij interesseert". Dit is op zich zelf zeer begrijpe-

lijk, maar als iedereen er zoo over denkt, dan was er geen kwestie van dat deze uitgave mogelijk zou zijn (geweest). Daarom nogmaals, gij die er toe in staat zijt, steunt mijn onderneming en maakt, dat ik er geregeld mee door kan gaan.

Na dezen „cri de coeur" een woord van hartelijken dank aan allen, die mijn uitgave reeds steunden, aan allen, die mij (steeds) behulpzaam zijn geweest (gebleven), in de eerste plaats aan het Gouvernement van Nederlandsch-Indië, dat een zeker aantal exemplaren van dit werk betrekt, aan de verschillende bestuursambtenaren, burgemeesters en gemeenteambtenaren, die mij steeds hun medewerking verleenen, aan tal van particulieren, die mij — waar het in dit kolossale land niet mogelijk is, om eventjes naar de een of andere plaats terug te gaan, om iets te controleeren e.d. — steeds hebben willen helpen, ik noem slechts Mevrouw M. H. Brunner-Van Houtum thans te Semarang, Raden A. A. Danoesogondo, regent van Magelang, notaris Th. J. Indewey Gerlings te Poerwakarta, Dr. K. C. Crucq te Petamboeran (Batavia-C.), den heer W. P. Minderman te Batavia-C., vroeger te Semarang en te Tangerang, j'en passe, mais pas des meilleurs.

Als dus het vierde deel in het begin van 1939 verschijnt, dan is dit te danken aan dezen oproep. Bij voorbaat dank ik reeds een ieder, die er aan gehoor zal geven.

Batavia-C., April 1938. B. v. T. P.

# LIJST

## van de begraafplaatsen e.a. voorkomende in Deel I.


1. ADIWERNA.
2. AMBAL.
3. AMBARAWA (Oud).
4. AMBARAWA (Nieuw).
5. ANJER-LOR.
6. BAJEMAN.
7. BANGIL.
8. BANJOEMAS (Oud).
9. BANJOEMAS (Nieuw).
10. BANJOEWANGI (Nieuw).
11. BANJOEWANGI (Oud).
12. BANTEN.
13. BATAVIA (Engelsche Kerk).
14. BATAVIA (Buitenkerk).
15. BATAVIA (Prinsenlaan).
16. BATAVIA (Passer Karet).
17. BATAVIA (Oude Zerken).
18. BESOEKI (Nieuw).
19. BESOEKI (Oud).
20. BODJONEGORO.
21. BOJOLALI.
22. BONDOWOSO.
23. BOROBOEDOER.
24. BUITENZORG (Plantentuin).
25. BUITENZORG (Kenarielaan).
26. CHERIBON (Gemeentehuis).
27. CHERIBON (Protestantsche Kerk).
28. DJAMBOE.
29. DJASINGA.
30. DJEMBER.
31. DJOKJAKARTA.
32. GEBANG (Cheribon).
33. GLENMORE.
34. GOMBONG.
35. GRISSEE (Oud).
36. KADHIPATEN.
37. KLATEN (Oud).
38. KLATEN (Gemampir).
39. KLATEN (Sf. Gondang-Winangong).
40. KLATEN (Tegalweroe-Leses).
41. KLATEN (Ketanden).
42. KLATEN (Patjitan Ngemplak).
43. KLATEN (Pobajan Kidoel).
44. KLATEN (Sf. Karang Anom).
45. KOENINGAN.
46. LEMBANG (Junghuhn Plantsoen).
47. LEMBANG (Casa Bianca).
48. LEUWIMOENDING (Cheribon).
49. LOEMADJANG.
50. MAGELANG (Van Eykspark).
51. MAGELANG (Oud).
52. MALANG (R. K. Kerk).
53. MALANG (Oud).
54. NGANDJOEK.
55. OEMBOEL (Sf. bij Probolinggo)
56. OENGARAN (Achter Benting).
57. OENGARAN (Tegenover Passer).
58. PALIMANAN.
59. PANAROEKAN.
60. PASIRIAN (Glatik).
61. PASIRIAN (Djarit).
62. PASOEROEAN (Algem. Begraafplaats).
63. PASOEROEAN (Erf Zusterschool).
64. PASOEROEAN (Weg naar Bangil).
65. PASOEROEAN (Sf. Kedawoeng).
66. PEKALONGAN (Oud).
67. PEKALONGAN (Bij de Kerk).
68. PEMALANG.
69. PENOEMBING.
70. POERWAKARTA.

71. POERWOKERTO.
72. PROBOLINGGO (Oud).
73. REMBANG (Oud).
74. SALATIGA (Part. Begr. Fam. Hamar de la Brethonière).
75. SEMARANG (Bergotta achter Randoesarie).
76. SIMPLICITAS (Kebajoran).
77. SINDANGLAJA (Alg. Begr.).
78. SINDANGLAJA (Tjipanas).
79. SOEBANG (Tenger Agoeng).
80. SOEMEDANG.
81. SOERABAJA (Loge).
82. SOERABAJA (Paradeplein).
83. SOERABAJA (Spookhuis).
84. SOERABAJA (Goen. Sehari).
85. SOERABAJA (Bültzingslöwenplein).
86. SOLO (Oud).
87. SOLO (Passer Kliwon).
88. ȚASIKMALAJA.
89. TEGAL (Vóor de Protestantsche Kerk).
90. TJIDERES (Cheribon).
91. TJILEGON (Binangoen).
92. TJINAGARA (Bij Tjigombong).
93. TJISAROEA NOORD (Buitenzorg).
94. TJISAROEA ZUID (a. v.).
95. WONOASEH (Sf. bij Probolinggo).
96. WONOLANGAN (Sf. a.v.).
97. WONOGIRI.

# LIJST

## van de begraafplaatsen e.a. voorkomende in Deel II.

1. ANDANASARI (Landgoed bij Nongkodjadjar).
2. BATAVIA (Engelsche Kerk).
3. BATAVIA (Monument Erbervelt).
4. BATAVIA (Geneeskundige Hoogeschool).
5. BATAVIA (Kantoorgebouw van Messrs Francis Peek).
6. BATAVIA (Armenische Kerk).
7. BATAVIA (Begraafplaats Tanahabang).
8. BATAVIA (a. v. Afd. I).
9. BATAVIA (a. v. Afd. IA).
10. BATAVIA (a. v. Afd. II).
11. BATAVIA (a. v. Afd. III).
12. BATAVIA (a. v. Afd. IV).
13. BESOEKI (Nieuwe Begraafplaats).
14. BOLANG (Land bij Buitenzorg).
15. GAROET (Monument K. F. Holle).
16. GRISSEE (Oude Kerk).
17. KALISAT.
18. KARANGANJAR (Kedoe).
19. KEDIRI (Oude Begraafplaats).
20. KEDIRI (Nieuwe Begraafplaats).
21. KLAKAH.
22. KLALING (Voormalige Suikerfabriek bij Koedoes).
23. KLATEN (Nieuwe Begraafplaats).
24. KRAWANG (Erf van de woning van den Controleur).
25. LAMONGAN.
26. LANGSEE (Pati) (Erf van de woning van den Administrateur dezer Suikerfabriek).
27. LOSARANG (Begraafplaats van het Land Kandanghauer).
28. MADJALENGKA (Cheribon).
29. MAESAN (Landhuis der Familie Birnie).
30. MEESTER CORNELIS (Landhuizen).
31. MICHIELS ARNOLD LANDEN (Begraafplaatsen te Djonggol en Tjibaroesa).
32. NONGKODJADJAR (Lawang).
33. OENGARAN (Nieuwe Begraafplaats).
34. ONRUST (Eiland in de Baai van Batavia).
35. PADALARANG (Inlandsche Begraafplaats).
36. PALIMANAN (Vervolg van Deel I).
37. PANDEGLANG.
38. PEBAJORAN (Landhuis aan de Tjitaroem, Krawang).
39. PEKALONGAN (Nieuwe Algemeene Begraafplaats).
40. PONDOK GEDEH (Meester Cornelis.
41. PROBOLINGGO (Algemeene Begraafplaats).
42. PURMEREND (Poeloe Sakit) (Eiland in de baai van Batavia).
43. RANGKASBETOENG.
44. REMBANG (Nieuwe Begraafplaats).
45. SALATIGA (Algemeene Begraafplaats).
46. SEMARANG (Oude Begraafplaats in Kampong Batan Seteran).
47. SEMARANG (Bodjong).
48. SEMARANG (Johannesheuvel).
49. SEMARANG (Israëlitische Begraafplaats op de Bergottaheuvel).
50. SEMARANG (Kampong Wonidri).
51. SIDHOARDJO (Algemeene Begraafplaats).
52. SINDANGLAJA (Vervolg van Deel I).
53. SITOEBONDO.
54. TANDJONG MODJO (Suikerfabriek bij Koedoes).
55. TANDJONG OOST (Land bij Mr. Cornelis).
56. TANDJONG PRIOK.
57. TEGAL (Monument A. C. Lamminga).
58. TEMPEH (Loemadjang).
59. TJILOAR (Land bij Buitenzorg).
60. TJITJALENGKA (Preanger).
61. TJITJOEROEG (Preanger).
62. TJITRAP (Land bij Buitenzorg).
63. TOMO (Ten N.O. van Soemedang).

# LIJST

## van de begraafplaatsen e.a. voorkomende in Deel III.


| | | Blz. |
|---|---|---|
| 1. | AMBARAWA (Dessa Losari) | 1 |
| 2. | AMBARAWA (Kampong Pandjang) | 3 |
| 3. | AMBARAWA (Nieuwe Begraafplaats) | 4 |
| 4. | AMBARAWA (R. K. Begraafplaats) | 30 |
| 5. | ANJER-LOR (Monument Cathcart) | 32 |
| 6. | ANJER-LOR (Vuurtoren) | 32 |
| 7. | ANJER-LOR (Algemeene Begraafplaats) | 33 |
| 8. | ASEMBAGOES | 34 |
| 9. | BANDOENG (Monument Verbraak) | 35 |
| 10. | BANDOENG (Monument Engelbert van Bevervoorde) | 35 |
| 11. | BANJOEMAS (Algem. Begraafplaats) | 35 |
| 12. | BATAVIA (Portug. Buitenkerk) | 36 |
| 13. | BATAVIA (Tanahabang, diversen) | 36 |
| 14. | BATAVIA (Stadhuis, Gouv. Gebouw) | 37 |
| 15. | BATAVIA (Landsarchief) | 38 |
| 16. | BATAVIA (R. K. Kathedraal) | 39 |
| 17. | BATAVIA (Zerk W. B. Sloan) | 41 |
| 18. | BATAVIA (Tanahabang verv. Deel I) | 41 |
| 19. | BATAVIA ( „ Afdeeling V) | 46 |
| 20. | BATAVIA ( „ „ VI) | 85 |
| 21. | BATAVIA ( „ „ VII) | 149 |
| 22. | BLITAR | 167 |
| 23. | BOROBOEDOER | 195 |
| 24. | BUITENZORG (Monument Maarschalk) | 195 |
| 25. | GRABAG MERBABOE | 195 |
| 26. | GRISSEE (Nieuwe Begraafplaats) | 195 |
| 27. | INDRAMAJOE | 199 |
| 28. | KARANG DINOYO (nabij Paree) | 203 |
| 29. | KEBOEMEN | 204 |
| 30. | KERTOSONO | 208 |
| 31. | KINTELANG (nabij Magelang) | 212 |
| 32. | KOETOARDJO | 212 |

| | | Blz. |
|---|---|---|
| 33. | KRAS (Kediri) | 215 |
| 34. | MADIOEN | 215 |
| 35. | MAGELANG (Van Eykpark) | 236 |
| 36. | MAGELANG (Vóor het Residentiehuis) | 237 |
| 37. | MALANG (Klodjenglor) | 238 |
| 38. | MENDOET (Kedoe) | 335 |
| 39. | MOENTILAN (Kedoe) | 335 |
| 40. | PAREE (Kediri) | 341 |
| 41. | PASIR NANGKA | 346 |
| 42. | PASSIRWANGI (Garoet) | 346 |
| 43. | PENOEMBING (Batav. Ommel.) | 347 |
| 44. | POERWAKARTA | 347 |
| 45. | PURMEREND (Poeloe Sakit) | 350 |
| 46. | SEGARAN (Kediri) | 350 |
| 47. | SEMARANG (Algem. Begr.) | 351 |
| 48. | SERANG (Erf van het Residentshuis) | 359 |
| 49. | SINGAPARNA (Tasikmalaja) | 360 |
| 50. | SOEBANG (Societeit en plein) | 360 |
| 51. | SOEBANG (Algem. Begraafplaats) | 361 |
| 52. | TANARA (Bantam) | 365 |
| 53. | TANDJONG WEST (Mr. Cornelis) | 366 |
| 54. | TANGERANG (Algem. Begraafplaats) | 367 |
| 55. | TANGERANG (Vredenburg) | 369 |
| 56. | TANGERANG (Erf Fam. Koopman) | 369 |
| 57. | TASIKMALAJA (Oude Begraafplaats) | 369 |
| 58. | TASIKMALAJA (Nieuwe Begraafplaats) | 371 |
| 59. | TEMANGGOENG (Kedoe) Oude Begr. | 373 |
| 60. | TEMANGGOENG (Nieuwe Begraafplaats) | 375 |
| 61. | TJIBATOE (Garoet) | 380 |
| 62. | TJIKADJANG (Garoet) | 381 |
| 63. | TJILEGON (Bantam) | 381 |
| 64. | TOELOENG AGOENG (Nieuwe Begr.) | 383 |
| 65. | TOELOENG AGOENG (Oude Begr.) | 385 |
| 66. | TOENGER AGOENG (Soebang) | 392 |
| 67. | WASPADA (Garoet) | 392 |
| 68. | WLINGI (Kediri) | 392 |

# Aangehaalde Boekwerken.


1. Nederland's Adelsboek. 's Gravenhage W. P. van Stockum en Zoon, 1903 — heden.
2. Nederland's Patriciaat. 's Gravenhage 1910 — heden.
3. De bekende Landheer van Tjampea c.a. Willem Vincent Helvetius van Riemsdijk, zijn naaste familie en zijn afstammelingen. Genealogie samengesteld door Jhr. Mr. P. R. Feith en Mr. P. C. Bloys van Treslong Prins, Batavia Kolff & Co. 1933.
4. Chronologisch Overzicht van de werkzaamheden der Jezuieten in de Missie van N. O. I. 1859 - 9 Juli - 1934 samengesteld door A. I. van Aernsbergen S. J.; Bandoeng A. C. Nix & Co. en N.V. De R. K. Boekcentrale, Amsterdam 1934.
5. Notulen van de Algemeene en Directievergaderingen van het Bataviaasch Genootschap van Kunsten en Wetenschappen, opgericht 1778.
6. Armorial Général par J. B. Rietstap, Gouda 1861.
7. Tijdschrift voor Indische Taal-, Land en Volkenkunde uitgegeven door het Koninklijk Bataviaasch Genootschap van Kunsten en Wetenschappen.
8. De Gouverneurs Generaal en Commissarissen Generaal van Nederlandsch-Indië 1610 - 1888 door M. A. Van Rhede van der Kloot, 's Gravenhage W. P. van Stockum en Zoon 1891.
9. Priangan, De Preanger Regentschappen onder het Ned. Batuur tot 1811 door Dr. F. de Haan, 1910 Kolff & Co., Batavia.
10. De Navorscher.
11. Maandblad van het Kon. Ned. Genootschap voor Geslacht en Wapenkunde, vroeger De Nederlandsche Leeuw geheeten. 's Gravenhage 1883 — heden.
12. Priangan. De Preanger Regentschappen onder het Nederlandsch Bestuur tot 1811 door Dr. F. de Haan 1910 G. Kolff en Co., Batavia.
13. De Indische Navorscher, Orgaan van den Genealogisch-Heraldischen Kring te Batavia.

## Errrata en Addenda.

### Deel I.

Bl. 373 sub Alting staat 165 lees 105.

Bl. 295 sub 379 staat Poh lees P o h l.

Bl. 395 staat Poh lees Pohl.

Bl. 248 sub 36 staat Pieternelia lees Pieternella.

B. 281 sub 208 staat Hs. Fs. lees Hs. Ts. Hesselaar.

Bl. 281 sub 207 staat Hermanus Thedorus lees Hermanus Theodorus Hesselaar.

Bl. 355 sub 78 staat 1843 lees 1845.

Bl. 358 sub 112 staat 1851 lees 1861.

## Errata en Addenda.

Deel I.

Bl. 37 sub Albada staat 165 lees 105.

Bl. 77 sub 273 staat Pos lees P. Gm.

Bl. 245 staat Boll lees Pohl.

Bl. 276 sub 16 staat Petronela lees Petronella.

Bl. 281 sub 208 staat 104 Pa lees 104 Th. Hennequin.

Bl. 284 sub 223 staat Hermanus Theodoro lees Hermanus Theodorus Meesmaker.

Bl. 291 sub 39 staat 1441 lees 1448.

Bl. 296 sub 112 staat 1561 lees 1581.

*Het borstbeeld van Kapitein J. Engelbert van Bevervoorde te Bandoeng*
*(zie bl. 35).*

## Ambarawa (Willem I).

Bij een bezoek dat ik in 1936 zelf te Ambarawa (Willem I) bracht bleek mij dat aldaar drie begraafplaatsen zijn, twee oude, die slechts ruïnes zijn en één van 1878; in verband hiermede alsook met de omstandigheid, dat grafschriften door den heer G. H. Rijkse gezien, thans zijn verdwenen vermeld ik alle grafschriften ter plaatse nog eens. Dit artikel treedt dus in de plaats van het op bl. 3 van Deel I vermelde.

## Ambarawa (Willem I).

### Voormalige begraafplaats in dessa Losari.

1. Hier rust / Augusta Sachse / geb. te Batavia 22 April 1874 / overl. te Willem I 6 Octob. 1875.

2. Hier rust / A. C. Lugtenberg / ovl. den 11 Febr. '74 / oud 18 maanden (23).

(Alida Christina Louisa Maria L. + Ambarawa).

3. Hier rust / Louisa Wilhelmina Heinssen / geboren Maan / overl. den 6 Maart 1871 / in den ouderdom van 23 jaren / geboren te Madigondo / den 7 Februari 1848 / R. I. P. (24).

4. De onderoffic. / van / Willem I en Banjoebiroe / aan hunnen kameraad / H. J. Gisser / serg. maj. der Inf. / oud 32 jaren / overl. den 21 Aug. 1870. (1)

5. Angelica / Wilhelmina Zeeman / + 9 Dec. 1873 / oud $4\frac{1}{2}$ jaar.

6. Hier rust / Naatje Eland / geboren De Ruiter / geboren 30 Juny 1851 / overleden 24 July 1874.

7. Hier rust / Elisabeth Josephine / van Lier geboren Koopmans / overleden den 6 Februari 1872 / in den ouderdom / van / 28 jaren.

8. George Lodewijk / Dumoulin / overleden 10 September / 1871.

9. Hier rust / H e n d r i k J o h a n / S c h ä f e r / geboren den 7 Mei / overleden den 16 December / 1871.

10. Hier rust / A u g u s t a / G e o r g i a n a v a n B e e s t / geboren I n t v e l d / overl. 21 Nov. 1873 / oud 28 jaar.

11. N i c o l a a s G u s t a v e C o s t e r / adj. ond. kwartiermeester / + 17 Sept. 1873 / oud 52 jaar.

12. S o p h i e B r u g m a n / + 15 Dec. 1873 / oud 9 jaar en 4 maanden.

13. J a n C a s s a / + Decr. 1873 / oud $4\frac{1}{4}$ jaar.

14. Hier rust / M. I. W a l p o t (?).

15. Hier rusten / J o h a n n a M a r i a oud $2\frac{1}{2}$ en / A n n a F r e d e r i k a E l i s a b e t h / T y d e m a n oud bijna 5 jaren / overleden den 5 en 6 October / 1875.

16. Hier rust / J. B i r s a k / gebn. te Djombang / den 31 Mei . . . / overln. te Willem I / den 10 September 1873.

17. Hier rust / I. H. H e n n i g e / 2de luitenant / kwartiermeester / geb. te Leiden / den 30 Oct. 1840 / overl. te / Willem I / den 7 Oct. 1864 / Ter zijner / aandenken / opgericht door / de officieren / van Willem I / en Banjoebiroe / Vrede zij / zijner assche.

De heer G. H. R ij k s e t.a.p. heeft in 1922 nog gelezen:

18. E l i s a b e t h C e l e s t i n a / R h e m r e v / geb. 29 Dec. 1867 / te Weltevreden / overl. 24 Juni 1871 / te Willem I.

19. K a t h i n k a v a n B e n n e k o m / overl. 16 December 1870

20. E. F l i c k / geb. 27 Januari 1845 / overl. 17 Juli 1872.

21. E. A. D a e n d e l s / geboren 13 Juni 1839 / te Hattem / overl. 12 April 1873 / te Willem I.

(Hij was E g b e r t A n t h o n y D., man van J a c o b a R o b e r t a T u l l e k e n en kap. inf. N. I. L. vgl. Ned. Patr. 1915 bl. 101 VIII).

22. Johan Willem Slangen / geb. 26 Juni 1847 / te Buren / overl. 5 Feb. 1878 / te Ambarawa.

23. P. H. De Waal / geb. 10 Maart 1848 / overl. 8 Mei 1873.

24. Johannes Louis Urich / geb. 1 Jan. 1874 / overl. 17 Maart 1876.

25. L. M. Jassini.

**Ambarawa (Willem I).**

**(Voormalige begraafplaats in Kampong Pandjang).**

1. Hier rust / C. M. Gerlach weduwe / S. P. v. Kakum geb. den 7 / September 1874 gest. / 28 July 1869.

2. Gewijd aan de nagedachtenis / van Nocolaas Byerinck (sic) / 2e luitenant der artillerie / geb. te Nymegen den 25 Dec. 1846 / overl. te Banjoebiroe den 22 Juli 1869 / Door eenige zijner vrienden.

(Vgl. Ned. Patric. 1919 bl. 17).

3. Hier rust / Joanne Caroline Becker / echtgenoote van / Hypolite Vincent / geboren den 15 October / 1794 / overleden den 18 October / 1848.

4. Hier rust / H. de la Bretonière / oud 39 jaren / overleden 31 December / 1876.

5. H. Bleckmann / kapitein der genie / overleden Augustus 1860.

6. J. M. Versteegh / geboren den 1 Mei 1797 / overled. den 11 Mei 1848.

7. Hier rust / P. A. W. A. Philippi / gep. off. v. Gezondh. / geb. 20 Juny 1811 / overl. 9 Mei / 1870. (6)

8. C. Thijssen / overleden 10 Juny / 1842 / oud 6 maanden (14).

9. Hier rust / ons / geliefd zoontje / Christiaan Martinus / Van der Eyk / geboren den 15 September: 1862 / overleden den 18 November / 1865.

10. Hier rust / Pieter Slot / gebn. te Meppel den $18\frac{18}{10}30$/ overln. te Ambarawa den $18\frac{25}{10}62$ (9).

11. Hier rusten / M. H. P. Slot / geb. $18\frac{31}{7}58$ / overln. $18\frac{28}{9}64$ / en L. M. Slot / gebn. $18\frac{10}{5}63$ / overln. $18\frac{21}{10}64$. (10)

12. B. W. Hertsveld / kontroleur 2d. klasse / overl. den 19 Septemb. / 1868.

De heer G. G. Rijkse vd. heeft in 1922 nog gezien:

12. J. F. Bach.

13. L. C. C. Thijssen / + 30 Mei 1853 oud 3 jaren.

14. A. A. Thijssen / + 7 Juli 1841.

15. Lange / geb. 15 Maart 1817 / overl. 22 Juni 1853.

16. Hier rusten / Betzij Johanna / Hermina Leopoldina / Schartz / geb. 20 April 1867 / overl. 30 Sept. 1868 / en / Adriaan Cato Frederik / Jan Johannes / Schartz / geb. 15 Nov. 1865 / overl. 10 Nov. 1868.

### Ambarawa (Willem I).

### (Nieuwe begraafplaats)

Boven den ingang: Memento Mori 1878.

De begraafplaats is verdeeld in afdeelingen en deze weder in vakken.

#### 1e Afdeeling A.

1. Hier rust / Marianne / Engelina / Steinfort / oud 4 jaren.

Hier rust / Louise Mathilde / Steinfort / oud 2 jaren (6).

2. Hier rust / mijn geliefde / echtgenoot / Pieter Hendrik Steinfort / geb. te Jocja 2-3-1871 / overl. te Ambara- / wa 4-10-1917 (5).

3. Hier rusten / J. J. en deszelfs / echtgenoote C. A. Offerman (2).

4. Hier rust / Mr. H. F. C. Engelbrecht / oud 41 jaren / diep betreurd door / zijne echtgenoote en zoon / 1878.

5. Hier rust / onze goede moeder / A. M. Beekx / geb. Hagenbeek / overl. 9 Maart 1923 / in den ouderdom / van 50 jaren / R. I. P. (146).

6. Hier rust / onze geliefde moeder / Johana Charlotte / Portier / oud 70 jaar / overl. te Ambarawa 25 Maart 1906 (148).

7. Hier rust / A. W. Kitmann / geb. te Ambarawa / den 24 November 1905 / overleden den 26 Maart 1906 (149).

8. Frits Rudolf Meyer / geb. 2 Februari 1907 / overl. 4 Februari 1907 (150).

9. Rust zacht / 15 Augustus 1908 (155).

10. 8 September / 1908 (156).

11. Wed. J. S. De Ruyter (158).

12. M. G. van de Kasteele / geb. Adena / geb. 30 April 1856 / overl. 22 October 1909 / To live in hearts we leave / behind us, is not to die (161).

13. Hier rust / G. L. Boonzaier / overl. den 3en Januari 1910 (162).

14. Hier rust / mijn geliefde echtgenoote / Josephina Portier / geb. 1 October 1879 / overl. 25 Februari 1910 / Ambarawa. R. I. P. (163).

15. Hier rust / Parsinem / echtgenoote van / A. L. M. Tromp / overleden / 9 December 1921 / R. I. P. (246).

16. R. I. P. / Henning Joachim / Van Prehn / geboren 3 Maart 1849 / te Semarang / overleden 24 Juni 1922 / te Ambarawa (248).

17. Hier rust / onze kleine / Willem Spoel /
geb. / overl. } 5 Nov. 1922. (249).

18. Hier rust / onze lieveling / Lucie Rozalina / v. d. Burg / geboren 5 Juni 1922 / overleden 27 Mei 1923 / R. I. P. (250).

19. Hier rust / onze geliefde vader / en broeder / Pieter Scheltens / geb. 2 Sept. 1882 / overl. 27 Mei 1926 / R. I. P. (265).

20. Hier rust / onze geliefde zoon / en broeder / Willem Scheltens / geb. 23 Dec. 1907 / overl. 11 Maart 1924 / R. I. P. (254).

21. Oda Pia (?) / P. M. / Bolsius / Se / ma / ra / ng 15-XI / 1922 / 15 XII / 1925.

22. Ter gedachtenis / aan / onze dierbare ouders / J. W. Mauwer / en echtgenoote / Hunne kinderen / en kleinkinderen (175).

23. A. C. J. van der Sloot / geb. 20 April 1861 / te Rembang / overl. 22 Sept. 1911 / te Assinan (173).

24. Hier rust zacht / onze lieveling / Juliaan Anton Hoeke /
geb. 10/51908 / overl. 7/8 1911 } Ambarawa (172).

25. Hier rust / onze lieveling / Rudi Ridder (171).

26. Hier rust / onze geliefde moeder / Elizabeth / overl. 11 December 1910 / diep betreurd door haar / man en kinderen (170).

27. Hier rust zacht / Mevr. de wed. / R. Montanari / geb. Wolff / geb. 27 Nov. 1857 / overl. 10 Novr. 1910 (169).

28. Hier rust / onze innig geliefde moeder / Vrouwe / P. E. F. A. von Mauntz / Sakander / geb. 5 Juni 1845 / overl. 10 Nov. 1910 (168).

29. Abel Gerrit Wiersma / Semarang 21-4-1888 / Djati-Roenggo 10-11-1910 (167).

30. Hier rust / Alexander / Wilhelm / Eduard Kieft / geb. 2 Aug. / overl. 3 Oct. 1910 (166).

31. Hier rust zacht / Mevr. W. Siegers / oud 77 jaren / overleden / 2 September 1910 (165).

32. R. I. P. / Hier rust / onze geliefde vader / A. Ch. Th. Kortum / geb. 6 Augustus 1836 / overl. 16 Augustus 1910 (164).

33. Hier rust / Franciscus Thomas Stephanus / Verhofstad / in leven 1e luit. der Infie E. M. / geb. 28 Nov. 1851 te 's Bosch / overl. 30 Oct. 1879 te Willem I / R. I. P. / Zijne kameraden (14).

24. Willem Johan / Buys / overleden / 5 September 1879 (12).

25. Rustplaats / van / Maria Elisabeth Leopoldine Weersma / geboren Bogaard / en haar kind / overleden / den 16 Augustus 1879 (11).

26. Hier rust / Josephus Berghuis (?) / van Woor...... / oud vier jaren / overleden / 28 Juli 1879 (10).

27. Hier rust / V. C. Jacobs / overleden den 28 Maart 1879 / in den ouderdom van 64 jaren (9).

28. Hier rust / Jules Marie Leonce / van Polanen Petel / geb. 2 Augt. 1876 / overl. 27 Decb. 1878 (8).

29. Hier rusten / Cornelia Emilie Tengbergen / geb. 16 Juli 1877 / overl. 6 April 1879 / te Willem I / Carolina Frederica / Octavia Tengbergen / Wolff / geb. 18 Augustus 1850 / te Salatiga / overl. 21 October 1901 / te Willem I (7).

30. Hier rust / A. A. Jacobs / overl. 13 Oct. 1901 (17).

31. Hier rust / Johan Diedrich / Mellinghoff / oud 40 jaren / overleden / den 20 Juni / 1880 (19).

32. Hier rust / onze geliefde moeder / Wed. Boonzaier / 1881 (21).

33. Hier rust / Clara Wilhelmina Martina / Schneider / gebn. den 5en Juni 1881 / overln. den 2en Nover. 1881 (22).

34. Hier rust / onze jongste lieveling / Berthe Georgine / Dumoulin / geb. 14 Juli 1911 / overl. 4 September 1912 / R. I. P. (177).

35. Ons aller lieveling / Doddie Voorbij / geboren 28 Januari 1912 / overleden 22 April 1914 / R. I. P. (178).

36. Hier rust / onze geliefde zoon / Ch. L. V. Deltheil Coussais / geb. te Magelang / 7 December 1887 / overl. te Ambarawa / 27 April 1913 / R. I. P. (180).

37. Hier rust / ons kleindochtertje / E. E. Fr. Deltheil Coussais / geb. te Salatiga / 9 Augustus 1912 / overl. te Ambarawa / 23 Maart 1913 (181).

38. M. E. Jacobs / Booy / geb. 21 Mei 1889 / overl. 2 Juli 1913 (182).

39. Familiegraf / J. H. A. IJ s / overl. 16 Dec. 1920 / oud. 75 jaar (185. 186).

40. Hier rust / onze geliefde vader / W. G. Mens / geb. te Salatiga / 7 Jan. 1850 / overl. te Ambarawa / 14 Juni 1914 / R. I. P. (187).

41. Hier rust / mijn geliefd / kind / Albertine Madjena Jeane / Keyer / geb. 4 Oct. 1908 / overl. 2 Nov. 1914 (188).

42. Gesina Bart / Löpmann / geb. te Quendorf Bentheim / 14-9-1865 / overl. te Ambarawa / 20-8-1919 / Overwonnen door het / bloed des Lams / Openb. 12-11 (233).

43. Hier rust / zacht en kalm onze lieveling / Geertruida / geb. 16-7-'10 / overl. 8-4-'24 / R. I. P. (E 255).

44. Hier rust / onze echtgenoote eñ lieve moeder / Dina Stada-van 't Hull / geboren 23 Jan. 1863 te Amsterdam / overleden 26 April 1924 te Ambarawa / R. I. P. (256).

45. Hier rust / Appie Lambert / geb. 19-10-1923 / overl. 7-9-1924 / R. I. P. (257).

46. Onze lieveling / Petronella Willemina / Cornelia van Aarsen / geb. / overl. } 18 Nov. 1924. (258).

47. Hier rust / onze geliefde vader / en grootvader / A. S. Johan / geb. 2 Sept. 1854 / Salatiga / overl. 14 Dec. 1924 / R. I. P. (E 259).

48. Vrouwe / E. H. Wolff / Tielman / geb. 8 Oct. 1880 / overl. 9 Juli 1920 (242).

49. Hier rust / Vr. J. M. E. Soepit / (Tanka) / geb. 9 Sep. 1835 overl. 7 Oct. 1919. (23)

50. Hier rust / ons dierbaar zoontje / Willem Christiaan / Heintz / geb. 6 Maart / overl. 22 Juli } 1915. / Zijne ouders. (200).

51. Clara Ziebach / geboren 28 Maart 1891 / overleden op 24 jarigen leeftijd / Rust zacht, lieve Clara (199).

52. Hier rust / D. C. J. Kool / geb. Macasser 17 Mei 1878 / overl. Ambarawa 26 Mei 1915 (198).

53. Hier rust / J. M. v. Kwawegen / Kruyswijk / overl. 25 Mei 1915 / R. I. P. (197).

54. Berendiena Catharina / Veurman-Cavaljé / lieve moeder en lieve vrouw / was op aarde van 18 Februari / 1873 tot 4 Januari 1915 (195).

55. C. L. Wesseling / Wijnmalen / 28 December 1914 (194).

56. Hier rust zacht / de Heer E. Deltheil / geb. 2 Decr. 1851 / overl. 21 Augts. 1930 / R. I. P. (192/3).

57. Hier rust / Theresia Digna / Eindhout / 12 September — 20 November 1914 / Carla Maria / 23 April 1916 — 28 November 1918 (189).

58. Hier rust / J. G. Hamming / geb. te 's Hage 22 Mei 1876 / overl. Willem I 20 Oktober 1881 (30).

59. Hier rust / onze eersteling / Anna Maria Margaretha / Keukenmeester / oud 8 maanden (29).

60. Jacoba Maria / Plantenga / geb. den 26 Maart / 1881 / overl. den 6 April 1883 (?) (27).

61. Hier rust / W. Ch. Schultz gebn. 1ste Juli / overln. 27e Sept. 1880 (26).

62. Hier rusten / onze lievelingen / Aartje Cornelia / Smits / geb. 8 Juli 1916 / overl. 30 Oct. 1916 / en / Cornelis / Smits / geb. 13 Febr. 1922 / overl. 24 Oct. 1922 / Tot wederziens (25).

63. Hier rust / Carel Theodoor / Veenhuyzen / geb. 18 April / gest. 17 Juni 1880 / te / Willem I. (24).

64. Hier rust / Francois Josephus Petrus / Karthaus / geboren 11 Mei 1870 / overleden 3 Juny 1879 (23).

65. Hier rusten / Jenny Greve / geb. MacGillavry / geb. 13 Juni 1856 / overl. 11 Juni 1880 / Jenny Anton Greve / geb. 6 Juni / overl. 30 Augustus } 1880 (32).

66. Hier rust / mijn geliefde echtgenoot / Franciscus Darlang / gebn. 11 Januari 1840 / overln. 5 Februari 1881 (33/34).

67. Hier rust / Johan Frederik Agerbeek / geb. te Tegal den 11 Sept. 1824 / overl. te Amb. den 3 Maart 1882 / Zijne ziel ruste in vrede (35).

68. Hier rust / George Bolhalder / off. v. gez. 2e klasse / geb. 13 Juli 1851 te Constanz (Baden) / gest. 21 Oct. 1882 te Ambarawa (36).

69. Ons geliefd kind / Emmi / Scheltens (38).

70. Hier rust / Johannes Joseph / de Munck / geboren te Terneuzen 19 Februari 1814 / overleden te Ambarawa 15 November 1882 / R. I. P. (39).

71. Hier rust / mijn geliefde man / W. A. Wildeboer / geb. te Utrecht / den 20 Juni 1849 / overl. te Semarang / den 23 Aug. 1892 (101).

72. Laatste rustplaats / van onze geliefde moeder / Hendrika Charlotte / MacGillavry / Rijkschroeff / geb. 28 Aug. 1841 / overl. 28 Nov. 1915 (205).

73. Laatste rustplaats / van onze geliefde zuster / Charlotte / Mac Gillavry / overl. 5 Jan. 1916 (207).

74. J. A. Kuen / R. I. P. (208).

75. Hier rust / onze geliefde vader / G i u s e p p e C a r r i / geb. 13 Jan. 1830 / overl. 11 Juni 1916 (209).

76. Hier rust / M. L. B o r g h a r t / geb. D u p o n / geboren 6-7-1855 / overleden 17-6-1916 / R. I. P.

77. Hier rust / H. W. R a s h o r n / gep. 1e luit. magazijnmeester / 2e kl. der artillerie / geb. den 18 December 1850 / overleden den 14 October 1919 / R. I. P. (236).

78. Hier rust / G. E. v. d. Ve e n / geb. den 17 Nov. 1899 / overl. 14 Juni 1927 / R. I. P. (267).

79. Hier rust zacht / onze geliefde moeder / J o h a n n a E m e- l i a v a n / V o o r s t t o t V o o r s t / geboren W o l f f / overleden den 6den Juli 1927 / in den ouderdom van 77 jaar (268).
(Vgl. Ned. Adelsb. 1935 bl. 396 sub III).

80. Hier rust onze broeder / J. G. S e t z p f a n d / geb. elf Juni 1879 / overl. 28 October 1927 / Gebroeders / S e t z p f a n d / P o n n i n g k e m (E 269).

81. Hier rust / H. J. E. W o l m a n / gep. sergt. maj. werkman / geb. 18-12-'76 / overl. 23-12-'27 (270).

82. Hier rust / onze dierbare lieveling / A l e x R o e l o f V e r s- f e l d / geboren 21-5-'27 / overleden 8-9-'28 / R. I. P. (274).
(Vgl. Ned. Patr. 1916 bl. 391).

83. Hier rust / mijn innig geliefde man / R u d o l p h u s A n t o- n i u s v.d. A a / geb. Tilburg 25 April 1899 / overl. 24 Juni 1932 (272).

84. Hier rust / ons geliefde vader / en echtgenoot / W. J. V e r- b r u g g e / gep. korp. schoenmaker / geb. te Oosterbeek / 6 Sept. 1878 / overl. te Ambarawa / 21 Sept. 1920 (244).

85. Hier rust / onze geliefde vader / A r t h u r G e o r g e W o l f f / geb. 18 Mei 1860 / overl. 4 Dec. 1917 / R. I. P. (220).

86. K. E. v a n R h e e d e n (217).

87. Hier rust / M. du Cloux / Halewijn / overl. 29 Aug. 1917 / R. I. P. (216).

(Matilda Magdalena H., geb. Land Birit onder Soerakarta 15 Juni 1863, was de echtgen. van Charles Philippe Du C.; Vgl. Ned. Patr. 1914 bl. 79 sub XI).

88. L. J. S. van Daal (215).

89. Hier rust / Joseph Goesiel / geb. te Brussel / 7 Maart 1852 / overl. te Banjoebiroe / 7 November 1916 / R. I. P. (212).

90. Hier rust / onze geliefde echtgenoot en vader / Jan Emmius Scheltens / geboren te Bandjermasin 18 Mei 1838 / overleden te Ambarawa 15 September 1916 (211).

91. Hier rust / Elisabeth / W. A. Baronesse / van Voorst tot Voorst / geb. te Ambarawa overleden / 22 Augustus 1883 / oud 19 jaar / R. I. P. (47).

Vgl. Ned. Adelsb. 1935 bl. 396 sub 1 geb. Salatiga 3 Juni 1864).

92. Hier rust / Jonkhr. J. G. Otto H. / von Schmidt / auf Altenstadt / geb. 9 Mei 1837 / overl. 16 Aug. 1883 (46).

(Vgl. Ned. Adelsb. 1935 bl. 60 sub 4; Jhr. Johan Georg Otto Von S. a. A. + Semarang en was geb. Cheribon).

93. Adolphina / Augusta Otken / geb. 17 Augustus 1881 / overl. 28 Juni / 1883 (45).

94. Hier rust / Hendricus Wilhelmus / Beer / overleden te Banaran / op den 23st. Maart 1883 / in den ouderdom van 54 jaar / R. I. P. (42).

95. Johan Emile / van Thiel / geb. 19 Maart 1882 / overl. 16 Maart 1883 (41).

96. Hier rust / mijn innig geliefde echtgenoot / Louis Bastiaans / geb. 26 Aug. 1884 / overl. 22 Sept. 1931 / R. I. P. (293).

97. Hier rust / Emma de Rille / geb. v. d. Pal / geb. 1e Januari 1903 / overl. 13e September 1930 / R. I. P. (287).

98. C h a r l o t t e / E m m e l i n e / D u m o u l i n / overleden den 25n Septr. / 1883 (49).

99. Hier rust / F r e d e r i k A. M. J. Baron / v a n V o o r s t / t o t V o o r s t / geboren te Nijmegen overleden / 3 October 1883 oud 47 jaar (50).

(Hij is geb. huize de Ploen onder Duiven 11 Jan. 1837, was kap. inf. gehuwd met de sub 79 genoemde en vader van de sub 91 en 101 genoemden).

100. P h. J. B. G. B r e s s e r / 11 Oct. 1883 (51).

101. Hier rust / O t t o H. J. E. Baron / v a n V o o r s t t o t V o o r s t / overleden 12 October 1883 / in den ouderdom van $2\frac{1}{2}$ jaar / R. I. P. (52).

(O. H e r m a n J o s e p h E d u a r d, geb. Ambarawa 31 Maart 1881, vgl. Ned. Adelsb. 1935 bl. 396 sub 9).

102. J. H. S t e i n / 2 Nov. 1883 (53).

103. Hier rust / onze geliefde / moeder / M. K o r t u m (221).

104. Hier rust / onze lieve moeder / C a t h a r i n a F e r d i- n a n d a / d e V o s geb. L o u s t / 24 Juni 1831-28 Maart 1918 (222).

105. R. I. P. / Mevrouw A n n a J o s i n e J o h a n n a S p e e r / echtgenoote van den Heer / S j o e r d A t z e s S c h a a f s m a / geboren te Donaueschingen (Baden) / 8 Juni 1849 / overleden te Ambarawa / 26 April 1918 (223).

106. R. I. P. / Hoogedelgestrenge Heer / S j o e r d A t z e s S c h a a f s m a / oud Hoofdinspecteur S. S. / officier O. N. O. / geboren te Harlingen / 9 October 1848 / overleden te Salatiga / 10 December 1918 (224).

107. Hier rust / onze geliefde vader / J o h a n A u g u s t A b e l l / geb. 9 Oct. 1854 / overl. 26 April 1918 (225).

108. Hier rust / Geertruida Fremouw / geb. 26-21-'16 / overl. 23-8-'18 / Openb. 20.6 / Rust zacht (228.229).

109. Willem Hoff / geb. 9-7-'17 / overl. 19-12-'18 / Rust zacht (229).

110. Puckje Dekker / geb. 1-5-'18 / overl. 9-1-'19 (230).

111. Hier rust / Mevrouw de wed. / W. C. Broekhuizen / geb. Krabbe / geb. te Kedong Kebo / 19 Dec. 1840 / overl. te Willem I / 4 Jan. 1921 / R. I. P. (245).

112. Hier rust / onze geliefde vrouw / en moeder / Ida Van Wingerden-/Klausz / geb. Pontianak 19 Febr. 1875 / overl. Ambarawa 25 Sept. 1928.

Hier rust / Christina Isabella / Rosalina Scholte / wed. van den Heer / Nicolaas Klausz / geb. te Pedeglang / 11 Dec. 1846 / overl. te Ambarawa / 9 Oct. 1930 (276).

113. Hier rust / mijn geliefde dochter / Mevr. I. O. Fontein / geb. Reichenberger / geb. 2 Mei 1906 / overl. 13 Feb. 1929 (278).

114. Hier rust / Wilhelm Winkelman / geboren 6 Juni 1876 / overleden 13 Nov. 1929 / R. I. P. (E 280).

115. Hier rust / onze vader behuwdvader / en grootvader / Hermanus Jacobus Borghart / in leven kapitein der genie / houder Oranje-Nassau order / en Atjeh-gespen / geb. 9 Juli 1848 / te Rotterdam / overl. 15 Aug. 1930 / te Semarang / Rust zacht lieve Pa! (283).

116. Hier rust / onze / geliefde en trouwe / vader / R. Eichenberger / geb. 11 Mei 1866 / overl. 28 Nov. 1929 (281).

117. Hier rusten / F. A. de Graaff / geb. 4-3-1842 / overl. 18-3-1890 / J. F. de Graaff / geb. 8-1-1873 / overl. 29-3-1919 / O. E. de Graaff / geb. 27-3-1877 / overl. 13-11-1904 (233. 239).

118. Hier rust / zacht en kalm / de wed. E. J. Dumas / geb. Doeve / oud 86 jaren (231).

(Egeunia Jeannette D. + Ambarawa 17 Feb. 1919, was geb. Semarang 26 April 1833 eerst gehuwd met Willem Frederik Dumas en daarna met Johan Hendrik Abell).

119. Hier rust / H. de Ruiter / en Familie / R. I. P. (159 160).

120. Rustplaats / van / J. R. Bastiaans / geb. 12 Decr. 1835 / overl. 8 Janr. 1906 (153. 154).

121. Frederik Maximiliaan/van/Bloemen Waanders / geb. 21 Januari 1907 / overl. 5 Juli 1907 (152).

122. Rustplaats / van / A. M. Biekart / Abell / ★ $18\frac{28}{7}45$+ $18\frac{9}{6}90$. (89)

123. A. N. W. op de Lay / echtgenoote van F. W. Eyzendooren (61).

124. J. A. de Visch Eybergen / majoor Infanterie / overl. 12 Aug. 1884 (60).

125. Hier rust / Gretchen / Kloppenburg / oud 17 maanden / overl. 3 April 1884 (58).

126. Hier rust / Franz Joseph Berg / oud kapitein der Infanterie / geb. 26 April 1812 / overl. 25 Januari 1884 (56).

127. Alida / Baggelaar / geb. 21 Juli 1883 / overl. 21 Jun[i]. 1884 (55).

128. Hier rust / K. L. Kaïn / geb. 8-5-1865 / overl. 29-10-1930 / R. I. P. (288).

**2e Afdeeling A.**

128. Hier rust / J. K. W. Stehle / korp. der Inf[rie]. geb. 1 April 1842 / te Ulm (Wurtemberg) / overl. den 20 October 1881 / R. I. P. (59).

129. Hier rust / mijne moeder / Vrouwe / J. M. Bastiaans / geb. Haan / overl. 30/10/1881 (66).

130. Hier rust / Celina Geurts / geb. Diaz / geboren te Salatiga / op den 8 Juli 1861 / en / overleden te Banjoebiroe / op den 1 November 1881 (68).

131. Hier rust / J. J. de Blouwe / overleden 14 December 1881 / oud 35 jaren / R. I. P. (71).

132. Petrus Johannes / Idenburg / Laat de kinderkens tot mij komen / Markus X (147).

133. Hier rust / H. van Bilderbeek / geb. 18 Sept. 1838 / overl. 18 Sept. 1889 / R. I. P. (154).

134. Hier rust / O. M. W. Bürger / opz. der genie 1e kl. / 24-7-1856 / 15-6-1891 (169).

135. Hier rust / R. G. Grunow / in leven sergt. der art. / geb. te Schonlanken / in Pruissen den 4-10-'59 / overl. 16-4-'91 / te Willem I / R. I. P. (167).

136. Hier rust / Wilhelmina Paulina / van de Pavert / geb. te Banjoebiroe / den 22 Feb. 1887 / overl. te Ambarawa / den 10 Nov. 1891 (173).

137. S. M. Adelerhof geb. Flohr / geb. 1 Januari 1846 / overl. 4 September 1879 (50).

138. Hier rust / Prins Hendrik Frederik / Bessie / geboren 20 January 1877 / te Semarang / overleden 14 October 1881 / te Ambarawa (53).

139. Rustplaats / der / tweelingen / W. en K. de Nijs (48).

140. Hier rust / J. van Gorkum / geb. 8 Juni 1854 / overl. 20 Nov. 1879 / R. I. P.

141. Hier rust / F. W. Ufle (?) / oud 30 jaren overleden / den 10 July 1880 (33).

142. Luci Corneta Constantina / Paulus / geboren 8 Juni / overleden 16 Juni } 1893 / R. I. P. (191).

143. Hier rusten onze / geliefde ouders / A. F. J. de Nijs / overl. 12-3-1918 / en / J. de Nijs / overl. 14-12-1884 (115).

**1e Afdeeling B.**

144. Rust zacht geliefde zoon / George / Scheltens (62).

145. Hier rust / G. M. van der Zaïemsz / geb. Vermeulen / geb. 7 Sept. 1854 / overl. 8 Mei 1885 / R. I. P. (63).

146. Hier rust / Eugenie Theodore / Sprooten / geb. 7 Maart 1875 / overl. 17 Juni / 1885 / R. I. P. (65).

147. Hier rust / H. Bokhorst / geboren / 1833 / overleden / 1885 (66).

148. Slaap zacht / Eleonore Doorman / geb. 3 Sept. 1883 / overl. 25 Sept. 1885 (67).

149. M. A. N. Kempees (68).

150. Hier rust / W. Brouwer / geb. 26 Jan. 1861 / overl. 22 Oct. 1885 (69).

151. Hier rust / onze geliefde zoon / Petrus Theodorus / Zeegers / geb. 20 Januari 1886 / overl. 26 April 1886 / R. I. P. (70).

152. Hier rust / Johanna Alieda / Butijn / geb. te Atjeh / 24 Oct. 1877 / overl. te Ambarawa / 6 Maart 1886 (71).

153. Hier rust / Johannes Hendrik Willem / Gerrit de Ruiter / geboren 14 September / 1888 / overleden 30 November 1888 (82).

154. Onze lieveling / Gustaaf Adolf / Hansen / 8 September 1886 / 23 November 1888. (81).

155. Hier rust / onze geliefde dochter / H. W. Th. Koster / geb. 20 January 1878 / overl. 31 Juny 1888 (80).

156. Hier rust / mijn geliefde echtgenoot / P. Zoomerkoorn / geb. 21 Maart 1832 / overl. 23 Januari 1892 (78).

157. Hier rust / mijn geliefde dochtertje / Charlotta Cordina Zeegers / geboren te Ambarawa den 29 Juny / 1884 / overleden 29 January / 1888 (77).

158. D. L. Jonquière / overl. 19 October 1887 (1).

159. Carolina / Antoinette Biegman / geb. 21 April 1886 / overl. 21 Sept. 1887 (75).

160. Hier rust / Theodora Antoinette / Hesselberg / geb. 28 Nov. 1886 / overl. 21 Mei 1887 (74).

161. Hier rust in vrede / Weduwe C. Ratti / geboren Becker / overleden 13 Februari / 1887 ouderdom 55 jaren (73).

162. Hier rust / mijn geliefde echtgenoot / Johannes Groenhart / in leven gepd. milr. ambt. / geb. den 17 July 1827 / overl. den 17 December 1888 / R. I. P. (83).

163. Hier rust / H. J. Teeuwen / luitenant der artillerie / overleden 18 November 1888 / R. I. P. (84).

164. Hier rust / Louise Elisabeth / Loveriks / geb. den 27 September / overl. den 28 November / 1889 (85).

165. Hier rust / G. Ezinga Postma / geb. 15/9 1839 te Grijpskerk / overl. 29/11 1889 te Ambarawa / R. I. P. (86).

166. Slaap zacht / mijn geliefde man / Casper Henri Bresser / geboren 30 Mei 1859 te Nijmegen / overleden 26 Mei 1890 te Ambarawa (87).

167. Onze lieveling / Marius van Prehn / geboren 13 November 1889 / overleden 10 Juni 1890 (89).

168. Hier rust / J. A. Portier / geb. te Soerakarta / 25 Augustus 1822 / overl. 13 Juli 1891 (91).

169. Hier rust / M. C. Stravers / de Bruin / geb. 16 Januari 1850 / overl. 3 Januari 1887 / Rust in vrede (92).

170. Mej. Johanna Boeglos / hoofdonderwijzeres / overl. 18 Juni 1893 (104).

171. Hier rust / onze / geliefde vader / J. Havinga / overleden / den 9 Juni 1893 (103).

172. Hier rust / Hendrik Adolph / Knops / geb. te Semarang / den 12 Juli 1828 / overl. te Ambarawa / den 28 Sept. 1892 (102).

173. Hier rust / M. S. M. Ouwens / Israël / geb. 4 Juni 1847 / overl. 27 Juli 1892 (100).

174. Hier rust / N. G. A. de Rooy / geb. 18 April 1892 / overl. 13 Juli 1892 (99).

175. H. A. Mac Gillavry / 15-12-1889 / 12-11-1891 (97).

176. Hier rust / onze geliefde zoon / Henri / Scheltens (95).

177. Hier rust / mijne geliefde echtgenoote / Antje Carolina Schutz / geb. Dickmann / geb. te Semarang / den 26 Oct. 1868 / overl. te Ambarawa / den 26 Sept. 1891 (94).

178. Hier rust / H. W. Loveriks / in leven / stationschef / geb. 18 Nov. 1843 / overl. 9 Sept. 1891 (93).

179. Hier rust / Petronelia Teffer / geb. Siblesz / overl. 27 Juni 1893 / 1 Kor. 15.57 (105).

180. Hier rust / Francina Magdalena / de Lang / geb. 11 Juni 1885 / overl. 2 Juli 1893 (106).

181. Zoontje / van / J. B. Intveld / en / O. A. Intveld / geb. v. Hall / Willem I 12 Maart 1894 (108).

182. Hier rust / ons innig geliefd kind / Eugenie Biermann / geb. 2-4-'88 / overl. 18-7-'94 (111).

183. C. M. van Prehn / Wijnschenk / 24 Juni 1856-11 September 1894 / R. I. P. (112).

184. Hier rust / Farida Roos / Joannes / geb. 22 Mei 1856 / overl. 14 Dec. 1894 (113).

185. Zoontje van / H. E. den Hartog / en / M. C. den Hartog / Andriesse / 2 Februari 1895 (114).

186. Hier rust / Anna Schmalz / geb. 24 Mei 1880 te Tjandi / overl. 5 Decbr. 1897 te Banaran (124).

187. P. J. Romein / 1ste luit. art. / overl. te Banjoebiroe / den 18den Oct. 1897 (123).

188. Hier rust / het dochtertje / van / J. Rosenfeld / en / L. Rosenfeld / Blavet / 14 Augustus 1897 (122).

189. Hier rust / L. G. Wolff / overl. 13 April / 1897 (121).

190. H. van Rheeden / geb. 31-3-1818 / overl. 2-1-1897 / R. I. P. (120).

191. Hier rust / Vrouwe E. C. Raaymakers / geb. Rhemrev / overleden 18 April 1896 / oud 32 jaren / R. I. P. (119).

192. H. C. van Rheeden / geb. 26-10-1859 / overl. 10-12-1895 / R. I. P. (118).

193. Hier rust / Herman Ferdinand / de Ruiter / geboren 1 September 1895 / overleden 14 September 1895 (117).

194. Hier rust / M. C. Homburg / geb. 30 Augustus 1895 / overl. 10 September 1895 (116).

195. Hier rust / Ch. F. Vodegel / overl. 13 April 1898 (127).

196. + / Hier rust / onze beminde medezuster / Conrada geb. Cornelia Kusters / geb. te Einighausen 26 Mei 1842 / overl. 4 Oct. 1899 / R. I. P. (129).

197. Hier rust ons kindje / 8 Juli 1900 / H. Braun / M. Braun / v. d. Kruk (130).

198. Hier rust / onze geliefde dochter / Marie van de Pavert / geb. te Banjoebiroe 10de Mei 1881 / overl. 13de December 1900 (312).

199. Hier rust / Bernardine Eveline / geb. te Solo 22 Aug. '98 / overl. 16 " '01 / W. J. Struyk / E. L. " / Straub (133).

200. Hier rust / onze lieveling / Wilhelmina Sophia / de Ruiter / geb. 24 Februari 1901 / overl. 28 November 1901 (134).

201. Hier rust / R. A. Hoemakers / geb. Pruis / geb. 30e Nov. 1878 / overl. 3e Oct. 1903 / R. I. P. (140).

202. Hier rust / Menotti Thomson / in leven teekenaar N. I. L. / geb. 14 Juni 1878 / overl. 29 Juni 1903 / Van zijne superieurs / en / collega's.

203. Alex Adrianus / Jacobus Nagel / geb. 23 Septbr. 1845 / overled. 23 Decemb. 1902 (137).

204. Hier rust onze lieveling / Jacques Hubert von Pelser Berensberg / geboren 23 November 1901 / overleden 6 December 1902 (136).

(Hij was geb. Palembang en + Banjoe Biroe; vgl. Ned. Adelsb. 1916 bl. 62).

205. Hier rust / Femma Martina / de Moulin / geb. Mr. Cornelis 15 Jan. 1891 / overl. te Banjoe Biroe 5 Oct. 1902 (135).

206. Hier rust / A. Johannes / geb. te Salatiga 5-1-1895 / overl. 8-2-1932 / R. I. P. (300).

207. Hier rust / onze innig geliefde moeder / grootmoeder en overgrootmoeder / Hendrika Kraaikamp / geb. Bos / geb. den 24sten Nov. 1830 / overl. den 17den Aug. 1931 / diep betreurd door de familie / R. I. P. (299).

208. Hier rust / onze geliefde echtgenoote / moeder en grootmoeder / S. van Humbeeck / overl. 7 Maart 1932 / in den ouderdom / van 65 jaren / Rust in vrede (302).

209. Hier rust / onze lieveling / Herman Chris / geb. te Willem I 20 April 1903 / overl. te Willem I 23 October 1903 / J. A. H. Rijnders / en echtgenoote (141).

210. R. I. P. / Henri René Leopold / 2e Lt. der Infie. / 21 April 1904 / te Willem I overleden (142).

211. Hier rust / Johannes Godefridus / Jordans / geboren 29 Juli 1867 / overleden 3 Maart 1905 / Zijne assche ruste / in vrede (143).

## 3e Afdeeling B.

212. Hier rust / Willem Laurens / Mens / geb. 28 Juni 1897 / overl. 8 Oct. 1898 (226).

213. Hier rust / onze geliefde vader / Antoine Joseph Rovroy / geb. te Amersfoort 15-4-1835 / overl. te Ambarawa 21-2-1900 / R. I. P.

214. Hier rust / mijne geliefde / vader en zuster / Ch. A. Einholz / M. A. Ch. Einholz (254).

215. Hier rust / Nicolaas Immers / geb. te Delft 28 April 1864 / overl. 1 October 1901 / R. I. P. (253).

216. Hier rust / ons geliefd zoontje / Petrus Jacobus Vlasman / geboren Ambarawa 21 Sept. 1895 / overleden 10 Nov. 1902 / R. I. P. (266).

217. Hier rust / mijn geliefde echtgenoot / Marie Vlasman / geb. Smit geb. Kotaradja / 15 Dec. 1878 overleden / 6 Febr. 1903 / R. I. P. (265).

218. Hier rust / Pieter Springer / opz. N. I. S. M. / geb. te Zutphen 18-9-1877 / overl. te Willem I 16-2-1902 (262).

219. Hier rust mijn / geliefde echtgenoot / en vader / J. J. Beenders / geboren Beverwijk / gestorven Ambarawa / 1902 September (264).

220. Rustplaats / van / onze dierbare dochter / Clara Bierfelder / geboren 27 Augustus 1899 / overleden 26 Maart 1903 (267).

221. Rust zacht lieve ouders / Tot weerziens bij God / J. C. Faulhaber / geb. 16 Mei 1846 / overl. 23 Dec. 1903 / en / J. L. H. Vodegel / geb. 28 Nov. 1860 / overl. 22 Juli 1933 (271).

222. Hier rust / onze geliefde zoon / Jacobus Cornelis / Portier / geb. 27-8-1905 / overl. 6-3-1907 (292).

223. Hier rust / onze geliefde / grootvader / J. H. Schmit / geboren te Stralswad / 5 September 1808 / overl. 1 Oct. 1906 / R. I. P. (290).

224. Hier rust / Alexander van Humbeeck / geboren 24 April 1906 / overleden 1 Sept. 1906 (289).

225. Hier rust / Cornelia Johana / van Manen / geboren 7 Juli 1904 / te Poerworedjo / overleden 5 Juni 1905 / te Ambarawa (281).

226. Hier rust / Albertus van Humbeeck / geboren 15 Jan. 1905 / overleden 8 Juni 1905 / R. I. P. (279).

227. Hier rust / Willy / Delderenne / R. I. P. (277).

228. Hier rust / mevr. / W. Vodegel / geb. Groenendaal (295).

229. Hier rust / J. H. Knoop / geb. te Batjan / residentie Ternate / den 4 Nov. 1871 / overl. te Ambarawa / 7 Aug. 1907 / R. I. P. (299).

230. Hier rust / onze geliefde vader / en broeder / H. E. Ch. Brugghe / 1-11-1851 — 25-11-1907 (301).

231. Hier rust / onze geliefde vader / W. C. Pieterse / geb. den 29 Februari 1832 / overl. den 1 Mei 1908 / R. I. P. (302).

232. Hier rust / onze geliefde vader / Jacob Ernst Strauss / geb. 24 Dec. 1850 / overl. te Ambarawa / 13 Sept. 1908 (306).

233. Hier rust / onze geliefde vader / P. A. Smit / geb. 3-5-1836 / overl. 14-9-1908 / R. I. P. (307).

234. Hier rust / Batista Carri / geb. 3 Juni 1890 / overl. 6 Febr. 1912 / R. I. P. (320).

235. Hier rust / L. S. Schultz / geb. 23 Dec. 1909 / overl. 26 Dec. 1909 / R. I. P. (314).

236. Hier rust / Laurentina / Sussana IJs / geb. te Ambarawa / den 12den Mei 1899 / overl. den 6den Oct. / 1909 / R. I. P. (313).

237. Hier rust / M. J. de Groot / geb. 6-6-1909 / overl. 4-11-1912 (333).

238. Hier rust / A. de Groot / geb. 26-9-1911 / overl. 24-11-1912 (334).

239. Hier rust / Mevr. H. F. Toorenburgh / geb. Nieuwland / geb. 1 Oct. 1886 / te Temanggoeng / overl. 10 Dec. 1926 / te Ambarawa / R. I. P. (357).

240. Hier + rust / onze lieveling / Eugenie Jeanette / Carri / geb. 29-3-1913 / overl. 30-8-1913 (358).

241. Hier rust / J. Booy / geb. te Malang 21-1-1914 / overl. te Ambarawa 19-10-1914 / R. I. P. (381).

242. Hier rust / J. A. Portier / geb. 28-2-1844 / overl. 7-9-1898 / R. I. P.

### 3e Afdeeling C.

243. Hier rust / ons lief kindje / Ch. J. Auberlen / geb. te Ambarawa den 2e Juli 1893 / overleden / den 29e December 1895 / R. I. P. (E 199).

244. Hier rust / J. A. Jacobs / overl. 3-4-1896 (202).

245. Hier rust / Augusta Mathilde / von Harenberg / geb. 30 Augustus 1894 / overl. 3 Mei 1895 / te Ambarawa / R. I. P. (203).

246. Hier rust / E. F. Jacobs / overl. 10-1-1898 (214).

247. Hier rust / Cornelia / de Ruiter (120).

248. Hier rust / E. J. Heyne / oud 17 jaar (9).

249. Hier rust / Menks van 't Klooster / geboren 1914 / R. I. P. (23).

250. Hier rust / V. d. Weyngeard / Brigdr. Tromptr. der Arte. / overl. 25 October 1914 (27).

251. Hier rust / zacht en kalm / mijn geliefde zoon / J. van Rixtel (31).

252. Hier rust / Cornelis van Rode / geb. te Den Haag 11-3-1850 / overl. te Ambarawa 23-1-1887 (131).

253. Slaap zacht / Thesy (143).

254. Aan / A. Burger / Europ. Sergeant / overleden 12 Juni 1888 / Van de officieren / en onderoff. v/h 8ste Bat. Infie. (142).

255. R. I. P. / Hier rust / de Heer / H. L. Faulhaber / geb. 23/2 1879 / Ambarawa / overl. 7/2 1915 / Pemalang / in leven / stationschef / S. C. S. / Ambtenaren S. C. S. (42).

Op een steen er bij: Onze geliefde / Henri Lodewijk / Faulhaber / in leven haltechef S. C. S. / was op aarde van 23 Februari 1879 tot 7 Februari 1915.

256. Hier rust / Den Heer / V. K l o o s t e r / overl. 11 Nov. 1913 / te Amb. (38).

257. Hier rust / M a r t i e n u s v a n / d e r P l a s geboren. den / 4e Februari 1914 overleden / den 6e Januari 1916 / R. I. P. (E 79).

### 3e Afdeeling D.

258. Hier rust / mijn geliefde / vader / D. C. H e n d r i k / geboren / 28 December 1845 / overleden / 22 Juli 1922 te / Ambarawa (446).

259. Hier rust / onze lieve moeder / Mevr. S c h e f f e r s / overleden 25-1-'24 / R. I. P. (496).

260. Hier rusten / mijn lieve ouders / T o o r e n b u r g h (340).

261. Hier rust / onze dierbare man / vader en grootvader / J e a n H e n r i / d e l a B r e t h o n i ë r e / geb. 5 Mei 1863 / overl. 3 Juli 1919 / R. I. P. (287).

262. Hier rust / A. H e r z / geb. te Keulen 2-11-1855 / overl. 4-3-1921 (390).

263. Hier rust / H. B u r k h a r d t / geb. te Napels 28-8-1874 / overl. 23-6-1920 / R. I. P. (349).

264. Hier rust / ons geliefde echtgenoot en vader / A. H. R e i c h e n b e r g e r / geb. te Duitschland 4 April 1876 / overl. 25 Juni 1919 / R. I. P. (283).

265. Hier rust / mijn eenige broeder / A. G. B. v a n d e S a n d e / geb. Soerabaya / 25 Dec. 1875 / overl. Ambarawa / 25 Dec. 1918 (249).

266. Hier rust / L. F. K n u p p e l / geb. 8 Juni 1887 / overl. 31 October 1916 (116).

267. + / Hier rust / N. A. V i s c h e r / geg. fourier / overl. den 21/8 '16 (108).

### 3e Afdeeling E.

268. L. H. / v. d. P a l / R. I. P. (795).

269. Hier rust / onze geliefde vader / J. A. W. v a n A m e r s f o o r t h / Ter nagedachtenis / zijner / kinderen / R. I. P. (802).

270. Hier rust / onze geliefde vader / T h. W i l w e r t z / R. I. P. (700).

271. H. G. M. H i l l e b r a n d t / geboren 1e April 1936 te Salatiga / overleden te Ambarawa / den 11e Juli 1886.

272. Hier rust / R o s a l i a J e a n n e t t e / W o l f f.

273. Hier rust / H. G. L ü e r s z / gebr. / in Duitschland / den 13-12-1888 / overl. / den 26-7-1934 (659).

274. Hier rust onze lieve / „Kleine Moek" / H e r m i n a C o n s t a n t i n a H i n s e n / P a u l u s / in den ouderdom van 67 jaar / geb. 27 Febr. 1865 te Ternate / overl. 2 Dec. 1932 te Ambarawa (636).

275. Hier rust / onze geliefde moeder / schoon- en grootmoeder / J o h a n n a E. S o u h o k a / geb. P o r t i e r / geb. 6 Mei 1881 / overl. 9 November 1934 / Ambarawa / R. I. P. (635).

276. Hier rust / A d r i a n u s H u b e r t u s / v a n d e V e n / geb. te Oisterwijk (N. B.) / den 13en Juni 1892 / overl. te Ambarawa / den 6en Augustus 1932 (631).

277. Hier rust / M a r i a K u i p / geb. te Salatiga 15 Oct. 1905 / gest. te Ambarawa 18 Juni 1932 (631).

278. Rustplaats / van / J o h a n d e V r i e s (505)

279. Hier rust / H. v a n L a n g e n / geb. 11-7-1881 / overl. 28-4-1932 / R. I. P. (629).

280. Hier rust / Juta Leoni Hoekwater / geb. 8-10-'31 / overl. 25-1-'32 / R. I. P. (628).

281. Hier rust / Mevr. C. Ch. E. Vodegel / overl. 14 Sept. 1928 / Ter nagedachtenis / van / Jacques / R. I. P. (579).

282. Hier rust / Mevrouw J. A. Francke / geb. 21 Maart 1858 / overl. 31 Mei 1928 / Ambarawa / R. I. P. (574).

283. Hier rust / onze innig geliefde echtgenoote / moeder en pleegmoeder / Louise Th. Nasson / geb. Hendrik / geb. 4 Nov. 1848 / overl. 29 Juli 1929 / R. I. P. (599).

284. Hier rust / mijn / geliefde echtgenoot / E. Fenger / geb. te Nijkerk 7-6-'87 / overl. te Willem I 24-8-'24 / R. I. P.

285. Hier rust / onze geliefde zuster / S. W. Hendrik / geb. den 3 Augustus 1861 / overl. den 27 Juni 1888 / R. I. P.

286. Hier rust / mijn geliefde dochter Olga Elfrieda IJs / overleden i/d ouderdom van / 4 maanden te Ambarawa (557).

### 3e Afdeeling F.

287. Hier rust / onze geliefde vader / Pieter Johannes / van Kerkvoorde / diep betreurd door zijn / kinderen en kleinkinderen / R. I. P.

288. Hier rust / R. F. Hollard / geb. 15 December 1900 / overl. 5 Maart 1901 / te Ambarawa / R. I. P. (1120).

289. Hier rust / J. Deinges / overl. den 26 Oct. 1901 / van zijn geliefde zuster / J. D. Groothoff / Deinges (1142).

290. J. A. Bronkhorst / R. I. P. (1297).

291. Hier rust / in den Heere H. den Teuling / geb. 1849 ovl. Jan. 1906 / R. I. P. (1258).

### 4e Afdeeling.

292. Hier rust / mijn moeder / A. E. K e y e r / geb. 5-3-1856 / overl. 19-2-1899.

293. Hier rust / C h. P h. B r i n k m a n / geb. 2 Juni 1901 / overl. 15 Nov. 1902 / Slaap zacht I w a n (208).

294. J. J. D i e d e r i k s z / W i n c k e l h a a g e n / geb. 25 Maart 1848 / overl. 3 Juni 1902 /

295. Hier rust / M. J. H o r s t.

296. Hier rust / onze / innig geliefde moeder / C a r o l i n a C h. H e n d r i k / geb. 5 Mei 1851 / overl. 28 Nov. 1895.

### Roomsch-Katholieke begraafplaats te Ambarawa (Willem I).

(Zij ligt achter de Algemeene Begraafplaats, zou ook als een afdeeling van de vorige Begraafplaats kunnen worden beschouwd).

Men leest op grafsteenen:

1. Hier rust / mijn geliefde vader / J. P. S e e l e n / geb. te Padang 19 Maart 1857 / overl. te Ambarawa 16 Juni 1931.

2. S. d e W i t / v. H u y s s t e d e n.

3. Hier rust / onze lieveling / J u l i a P e r s o n e l l a M a r i a / W i t t e r i c k / geboren 6 Aug. te Solo 1932 / overl. 21 Jan. te Ambarawa 1933.

4. Hier rust / Mevrouw J. C. T r i e b e r t / d e R u i t e r / geboren 26 September 1889 / overleden 25 November 1933 / R. I. P.

5. Hier rust / onze geliefde vader / J. B. v a n L i n t / geboren 4 Mei 1851 / overl. 18 Januari 1934 / R. I. P.

6. Hier rust zacht / onze geliefde zoon / W i l l e m R a m o n v a n E m p e l / geb. 13 Februari 1934 / overl. 7 Maart 1934 / te Ambarawa / R. I. P.

7. Th. Linnebank.

8. Hier rust / P. Höngens / geb. 3e Sept. 1884 / overl. 29e Juni 1934 / R. I. P.

Achter in de begraafplaats is een kapel bestemd voor het bijzetten van geestelijken; men leest hier vóór nissen:

9. In pace / R. P. Petrus Muller S. J. / obiït in Oengaran / die 8 Junii 1935.

(Pastoor Petrus J. W. Muller, geb. Oude Pekela 8 Mei 1876, kwam 24 Nov. 1912 in Indië; werd 16 Dec. 1912 hulppriester te Soerabaja; 10 April 1913 idem buiten bezwaar te Lela, later pastoor aldaar; 14 Dec. 1919 pastoor van Bandoeng; 11 Dec. 1925 idem van Semarang; op 17 Mei 1927 zegende hij aldaar het nieuwe gebouw van de St. Xaveriusschool in; 5 Jan. 1928 onderpastoor van Tjandi; 12 Maart 1930 wegens langdurigen dienst naar Holland; 14 Dec. 1930 terug en 29 Dec. 1930 onderpastoor te Tjandi (Semarang).

10. In pace / R. P. Theodorus Korndörffer / obiït in Semarang / die 10 Junii 1933.

(Pastoor Th. J. A. K. S. J., geb. Amsterdam 2 Sept. 1863, kwam 31 Oct. 1898 in Indië, werd 24 Feb. 1899 erkend als hulppr. te Batavia; 20 Feb. 1900 erkend als hulppriester te Maoemere; 14 Feb. 1905 past. te Menado b.b.; 1 Dec. 1911 idem te Bandoeng b.b.; 23 April 1914 met ziekteverlof naar Europa; 13 Juli 1915 terug en 23 Juli 1915 hulppr. b.b. te Malang; 17 Dec. 1915 pastoor van Malang; 3 Jan. 1917 hulppr. b.b. te Semarang; + Semarang in het St. Elisabeth's ziekenhuis).

11. In pace R. P. Franciscus de Bruyn S. J. / obiït in Ambarawa / 17 Augustus 1900.

(Fr. H. de Br. geb. Arnhem 4 Oct. 1832, kwam 26 Maart 1866 in Indië en werd 6 April 1866 onderpastoor van Soerabaja; 21 Nov. 1871 pastoor van Ambarawa; hij ging 10 Nov. 1879 met ziekteverlof naar Nederland; kwam 17 Jan. 1881 terug en werd 20 Maart 1881 onderpast. van Semarang; op 17 April 1881 werd hij pastoor van Ambarawa, waar hij 4 Oct. 1900 zijn gouden feest als Jezuiet zou hebben gevierd).

In den buiten muur van de kapel zijn vóór nissen de volgende steenen gemetseld:

12. Zr. Gijsberta-Cornelia v. Velzen / geb. 9-12-1877 Hof van Delft / + 25-12-1935 Semarang / R. I. P.

13. Zr. Josephina-Agatha Stumpe / geb. 6 Jan. 1897 Groningen / + 29 Mei 1935 Semarang / R. I. P.

14. Zr. Emerita-Bern. van Dijk / geb. 24 Oct. 1910 Doesburg + 27 Nov. 1934 / R. I. P.

**Anjer-Lor.**

Op de vuurtoren leest men:

Aan de voorzijde:

Onder de Regeering van / Z. M. Willem III / Koning der Nederlanden / enz. enz. enz. / opgericht voor vast licht 2e grootte / ter vervanging van den steenen lichttoren / in 1883 bij den ramp van Krakatau vernield / 1885.

Aan de achterzijde:

Vervaardigd door de firma / L. I. Enthoven & Co. / 's Gravenhage / Holland / 1885.

**Anjer-Lor.**

(Vervolg van Deel I bl. 7).

Dr. K. C. Crucq meergenoemd verstrekte mij de volgende aanteekeningen bij de te bovengenoemder plaatse vermelde zerk van kolonel Charles Cathcart.

Deze steen lag in 1899 nog bij de pasanggrahan van Anjer Lor, maar bij onderzoek ter plaatse in 1937 bleek, dat zoowel de pasanggrahan als de grafsteen verdwenen waren. Over het Latijnsche opschrift zie men Notulen Bataviaasch Genootschap Deel XXXV 1897, afl. 3 blz. 106.

Een schetsteekening van het wapen bevindt zich in de Collectie Varia van het Bataviaasch Genootschap no. 461. Het schild is aangebracht in een ovaal, waarboven een gevleugelde zandlooper met twee gekruiste doodsbeenderen er onder. Achter het schild een degen en een veeren pen, gekruist (betrekking hebbende op C. Cathcart's militaire en diplomatieke functies); onder het ovaal de mond van een kanon; het geheel met een wolk als achtergrond.

Het wapen is gevierendeeld: I en IV drie kruisen, ieder ondersteund door een wassenaar; II en III drie leeuwen.

Het volledige wapen van het geslacht Cathcart, na het verkrijgen van den grafelijken titel in 1814, vindt men bij Rietstap: Armorial général: Cathcart, comte Cathcart. Écosse (Baron Cathcart 1447; Baron Greenock et Vicomte Cathcart 3 Nov. 1807; comte Cathcart 16 Juillet 1814: Écartelé / aux 1 et 4 d'azur à trois croix recroisettées au pied fiché d'argent, soutenues chacune d'un croissant du même (Cathcart); au 2 de gueules au lion d'argent (Wallace de Sundrum); au 3 d'azur à trois coupes couvertes d'or (Schaw de Greenock). Cimier: une main dextre de carnation empoignant un croissant d'argent. Supports deux perroquets au naturel. Devise: I hope to speed.

Aangezien de steen uit 1788 dateert, is het kwartier van Greenock nog niet aanwezig; waarom in II en III drie leeuwen staan in plaats van één, is onbekend.

## Anjer-Lor.

## (Algemeene Begraafplaats).

Men leest hier de volgende grafschriften:

1. Een langwerpige steen met gevleugelde zandloopers in de hoeken; deze zandloopers hebben ieder één vogelvleugel en één vleermuisvleugel (Symboliseerend den Tijd in Dag en Nacht). In een ovaal het opschrift:

Ter gedachtenis van Vrouwe / Alida Tiktak / echtgen$^{e}$. van Kapt. / J. J. Prange / overl$^{n}$. in zee nabij de linie / den 11n Mei 1859 / in den ouderdom van 38 jaar.

2. Hier rust in vrede / mijn geliefden echtgenoot / H. M. Meyer / overleden 27 Jan. 1906.

(Hugo Maximiliaan M., geb. Soerabaja oud 28 jaar, ambtr. In. en Uitv. Rechten en Acc., zn. van Philip M. en Anna Paulina Renne, huwde Nicoline Adelaïde Rijken).

3. T. H. A. Scott / shipsagent / and / shipchandler / died on the 14th / February 1897 / aged 56 year / Anjer Kidoel 1897.

(Theodore Augustus S., was geb. Salatiga, gehuwd met Inl. vr. Sania en zn. van Robert S. en Catharina Marighair).

1938

4. Mary E. Faulkner / died 5th April 1891.

5. Boven den steen een kruis.

In / loving memory / of / Edward Guy / son of Com$^{der}$ E. R. Shopland / and Mary his wife / died on bord B. S. "Middlesex" / in Anjer Roads 22nd August 1895 / aged 17 years / Though oud dear boy so young and fair / Died far from loving care / God Himself his soul will keep / Giving His beloved sleep. / Zlewelyn & Co. Calcutta.

(Hij was stuurmansleerling).

6. G. D. Sangster / geb. te Oosterbeek / 12 Mei 1860 / overl. 16 Februari 1893. / R. I. P.

(George David S. havenmeester te Anjerlor, zn. van Cornelis Adrianus S. en Anna van der Crab. was gehuwd met Johanna Niclou).

7. Op den rand van een graf zonder steen:

W. D. Z. Oud (?) / O. V. R. 11 XXI.

## Asem Bagoes.

(Suikerfabriek tusschen Sitoebondo en Banjoewangi).

Men leest op een begraafplaats bij deze fabriek de volgende grafschriften:

1. Hier rust / Just Henri Louis van Hasselt / geb. te Gorssel 1861 / overl. 25 Nov. 1893.

(Vgl. Ned. Patr. II bl. 209 sub IX).

2. Georgina Adolfine Straube / geb. Giltay / overl. 3 Nov. 1891.

3. Ter nagedachtenis / aan / Juliana Elisabeth Straube / geb. 5 Oct. 1886 / overl. 15 Jan. 1891.

4. Hermine / + 29 Mei 1895.

5. Frans Johannes Valberg / geb. 22 Juli 1895 / overl. 25 Nov. 1918.

6. William Bunn Chandler / geb. 15 April 1893 / overl. 22 Nov. 1918.

7. Jonkheer Herman Trip / geb. te Deventer 15 Oct. 1861 / overl. 13 Jan. 1889 te Asem Bagoes.

(Vgl. Ned. Adelsb. 1935 bl. 332 sub 7).

*Het standbeeld van Pastoor H. C. Verbraak te Bandoeng*
*(zie bl. 35).*

**Bandoeng.**

In het Molukkenpark aldaar bevindt zich het standbeeld van Pastoor Henricus Christianus Verbraak, geb. Rotterdam 25 Maart 1835, priester geworden 19 Sept. 1869; als pater Jezuiet op 3 Oct. 1872 in Indië gekomen; als hulppastoor te Padang geplaatst 28 Oct. 1872; aalmoezenier bij het Leger in Atjeh 29 Juni 1874; kreeg in 1876 de Kratonmedaille; in 1881 gerechtigd tot het dragen van het Expeditiekruis Atjeh (1873-1876); 31 Jan. 1881 tijd. pastoor in Groot Atjeh met standplaats Panteh Perak. Hij legde 5 Feb. 1884 den eersten steen van de fundeering der R. K. Kerk te Kota Radja, welk gebouw 5 April 1885 in gebruik werd genomen. Hij werd 18 Nov. 1884 ridder in de orde van den Nederlandschen Leeuw; bij gelegenheid van zijn 25-jarig verblijf in Atjeh in 1899 werd hij officier der Oranje Nassauorde; geplaatst te Padang 12 Mei 1907 en eervol ontslagen 3 Juni 1912; hij + Magelang 1 Juni 1918 en werd aldaar op de Algem. Begr. begraven (zie aldaar).

**Bandoeng.**

(Monument op het Engelbert van Bevervoorde-Plein

Op een piedestal onder het borstbeeld leest men:

Kapitein vliegenier
J. Engelbert v. Bevervoorde
M. W. O. 4e kl. — E. S. — E. V.
+ 11 September 1918

(Johan E. van B. werd 23 Juli 1903 2e luit. Inf.; 1e luit. 11 Sept. 1907; kap. 18 Nov. 1916, vliegenier; verongelukte te Soekamiskin bij Bandoeng 11 Sept. 1918; hij werd eervol vermeld bij de Krijgsverrichtingen in Celebes gedurende het tijdvak 12 Juli 1905 tot 1 Aug. 1906; kreeg de Willemsorde 4e kl. op Celebes als hebbende zich onderscheiden op Celebes hoofdzakelijk gedurende het 1e halfjaar 1907; kreeg de Eeresabel op Celebes bij de krijgsverrichtingen aldaar gedurende het 1e halfjaar 1908).

**Banjoemas.**

**(Algemeene begraafplaats).**

Aan de grafschriften, vermeld op bl. 19-20 van Deel I is toe te voegen op bl. 20:

98. Aan de nagedachtenis / van / Vrouwe Francina Geertruida Schultze / geboren Thierens / overleden den 2de October 1858 / Toegewijd / door hare kinderen / God schenke haar rust.

**Batavia.**

**(Portugeesche buitenkerk).**

Op bladzijde 49 van Deel I van dit werk vermeldde ik sub 3 een zerk met het wapen der heeren Van Arkel en sprak ik het vermoeden uit, dat dit wapen blijkbaar door een Indischen naamgenoot was aangenomen. Dr. K. C. Krucq deelt mij thans mede, dat het wapen ten rechte is van Floris Haastrigt Grevenbroek, vaandrig in dienst der Ed. Compagnie, die voerde: twee beurtelings gekanteelde dwarsbalken; helmteeken een uitkomende zwaan met geopende vlucht (Collectie zegels en lakken in het Landsarchief te Batavia). Rietstap Armorial Général vermeldt sub Van Grevenbroeck hetzelfde wapen, maar als helmteeken een uitkomende vos in natuurlijke kleur, en om het schild een rand van goud en zwart.

Grevenbroeck. Holl. Brab. D'argent à deux fasces brétessées et contrebrétessées de gueules; à la bordure composée d'or et de sable: cimière: un renard issuant au naturel.

Floris Haastrigt Grevenbroek, van Oorschot, testeerde als oud-vaandrig der Ed. Comp. met zijne echtgenoote Adriana Poelaert d.d. 8 Juni 1701; zijn weduwe testeerde 28 Mei 1705 (Fichescollectie Landsarchief). Hij is dus tusschen bovengenoemde data overleden.

**Batavia**

**(Begraafplaats op Tanahabang) te Weltevreden**

(Vervolg van Bl. 145 van Deel I).

De aldaar sub LXXX vermelde zerk bevindt zich thans eveneens op bovengenoemde begraafplaats; eveneens zijn daarheen overgebracht de twee steenen met opschrift, welke vroeger in de Prinsenlaan te Batavia lagen (vgl. Deel I bl. 50 en 51 jo bl. XV (De Souza).

Voorts vestigde Dr. K. C. Crucq, welke heer ook vermeld wordt in Deel I bl. 145 sub LXXXI, mijn aandacht op een aanteekening in de Notulen van het Bataviaasch Genootschap XII, 1885 blz.

69. Daar leest men, dat in de vergadering werd overgelegd een kopie van het opschrift van een gebroken zerk, welk toen diende om de voeten af te wasschen bij de put vóor de masdjid te Petamboeran (Batavia).

Deze zerk vond Dr. Crucq terug in 1937 en wel op dezelfde plaats tegenover het ziekenhuis van de Koninklijke Paketvaart maatschappij. De steen lag toen ingemetseld in de fundeering van de tempat mandi; slechts het gedeelte links van de onderstaande stippellijn was zichtbaar; de steen is 2 M. lang in het onderste gedeelte is een breuk (niet in het opschrift); het is een eenvoudige onversierde zerk, welke met eenige fragmenten van andere grafsteenen thans zal worden overgebracht naar de begraafplaats op Tanahabang vd.

De steen wordt nu, ten vervolge van bl. 146 van Deel I: no.

LXXXI. Hyer legt begraven D i o g o
F e r n a n d e s v a n B o o d y in sijn
Leven eerste capiteyn van een
Comp. Mardicker is gestor-
ven den Primo April Ao. 1652
Dese Graf kelder
wederom herbouwd
door desselfs soons
soon D i o g o S l e e m
oud capitain der
Inlandsche Burge
rije op Primo Maart
1734

(D i o g o S l e e m, oud kap. van een Comp. Inl. Burgerij werd 19 Jan. 1735 in zijn eigen kelder op het Hollandsche Kerkhof te Batavia begr.).

## Batavia.

## (Stadhuis thans Gouverneurshuis aldaar).

Op bl. 345 van het Tijdschrift voor Indische Taal-, Land- en Volkenkunde 1936 Deel LXXVI Afl. 2 vermeldt Dr. K. O. C r u c q het opschrift op de klok in het torentje van bovengenoemd gebouw. Dit luidt:

Soli Deo Gloria-Johannes Reynhard Lempke Baas Koper schlager. Anno Batavia 1742.

(De woorden Soli tot Koper staan om den bovenrand der klok boven een ornamentband met bladmotief; voor het woord schlager was geen ruimte meer, zoodat dit woord onder bovengenoemden band is aangebracht.

De woorden Anno Batavia 1742 staan boven den onderrand der klok.

Johannes Reynhard Lempke was baas koperslager in het Ambachtskwartier van 1731-1756. Van 1750-1760 is deze functie onvervuld; in 1760 wordt George Lodewijk Peyl als zoodanig aangesteld).

Deze klok is thans de oudst bekende welke te Batavia in het ambachtskwartier werd gegoten. Op het Land Penoembing in de Bataviasche Ommelanden (Zie hierna) bevindt zich eveneens een aldaar gegoten klok, welke echter van 1769 dateert.

## Batavia.

## (Landsarchief).

Op het achtererf van het gebouw waarin thans (sinds 1925) het Landsarchief is onder gebracht bevindt zich een open-luchmuseum, waar men verschillende voorwerpen kon zien afkomstig van afgebroken huizen e.a. of welke verwaarloosd werden op de plaats waar zij zich bevonden. Een paar jaren geleden heeft de Oudheidkundige Dienst verschillende van deze zaken uit dit Museum weggehaald en in een muur van het Museum op het Koningsplein laten metselen. Hieronder bevond zich o.a. de eenige tot nu toe door mij op Java aangetroffen steen, welke een eerste steenlegging memoreert en afkomstig is uit den tijd der O. I. Compagnie. Men leest erop:

„Anno 1732 Den 14 Augustus is de eerste steen deser loots gelegt door Claas Kammert".

(Deze steen is hoogst waarschijnlijk afkomstig van het Landhuis Laanhof bij Paal Merah, thans begraafplaats; hij diende in 1926 als steun van een balk op Penoembing en werd door de Heeren Reynst & Vinju in bruikleen afgestaan aan het Landsarchief).

Behalve de op bl. 289 van Deel II van dit werk vermelde grafsteenen Sillem en Beynon bevindt zich thans nog in

bedoeld Openlucht-museum een steen, welke werd gevonden in een steegje bij de Kongsie besar te Batavia, waar hij diende als waschsteen van een Chineesche Njonja. Men leest er op:

„Hier rust / ter salige opstandinge / het lighaam van / Robbert „Christoffel / de la Haye / soontie van den koop„man / en fiscaal / Abraham Cornelis / de la Haye / „overleden tot Soeratta / den 17 Augusty 1747 / oud zijnde 2 jaren / „10 maanden en 5 dagen".

**Roomsch Katholieke Kathedraal te Batavia.**

In het voorportaal in den Z.W. muur leest men op een marmeren plaat:

Hanc aedem
delineatam ab Ant° Dijkmans presbytero
cuius primus lapis positus est
a Carolo Wenneker provicario
die XVI Januario MDCCCXCIX
D. O. M.
sub auspiciis Beatae Mariae Virginis
dedicavit illustrissimus dominus
Edmundus Sybrandus Luypen
episcopus titularis Oropensis
vicarius apostolicus Bataviensis
die XXI Aprilis MCMI.

Op een steen in den oostelijken muur:

Marius Hulswit
architectus
erexit me
1899-1901

(Vgl. Deel II van dit werk bl. 190 no. 120a).

Tegen den N.W. muur bevindt zich een grijsmarmeren monument voor den commissaris-generaal Leonard Pierre Joseph burggraaf Du Bus de Gisignies. Op een obelisk ziet men boven een ster (5) binnen een lauwerkrans, welke boven open is. Daaronder het wapen Du Bus de Gisignies, t.w. Gevierendeeld: I. op blauw een zilveren schildje, vergezeld van vier leliën van hetzelfde, 1, 2, 1; II. op zilver uitge-

schulpt-omzoomd met rood een rood kruis, in het hart beladen met een zilveren roos en vergezeld van 4 vijfpuntige zwarte sterren (De Baudrenghien); III. op goud drie zwarte merletten, 2 en 1 (Vuylsteke); IV. op blauw een dwarsgelegde zilveren degen met gouden gevest, vergezeld van drie zilveren merletten, 2 van boven en 1 van onderen (De Deurwaerder); In een gouden schildhoofd een eenigszins schuinrechts geplaatste, van eenige rechts en links overgebogene bladeren voorziene, groene palmtak (het oude wapen der familie Du Bus); boven het schild een 5 paarlige kroon; helmteeken een uitkomende zwarte adelaar. Helm met goud-groene wrong en goud-groene dekkleeden. Helmteeken een uitkomende zwarte adelaar. Schildhouders twee omziende zilveren hazewindhonden, met goudgeringde gouden halsbanden, elk een banier houdende, die ter rechterzijde volgens het schildhoofd, en die ter linkerzijde volgens het gevierendeelde wapen; de banieren omzoomd met gouden franje en gehecht aan tournooilansen van hetzelfde, met zilveren spitsen en gouden koorden en kwasten. Wapenspreuk; Finis laborum palma.

Aan weerszijden van de obelisk ziet men zes wapens; aan de rechterzijde vijfmaal het wapen hiervoor vermeld sub I, helmt. een lelie; en daaronder het volle wapen Du Bus de Gisignies; onder de vijf vorenbedoelde wapens leest men Du Bus. Aan de linkerzijde eveneens zes wapens: 1. Der (sic) Baudrenghien (wapen hiervoor beschreven sub II; helmt. een uitk. adelaar; 2. La Derrière (blank); 3. Van Damme (blank); 4. Der Baudrenghien (a.v.); 5. Vuylsteke de Gisignies (hiervoor beschreven sub III); een veelpaardige kroon op het schild; twee gehalsbande windhonden met banieren. beladen met het wapen sub III; 6. Deurwaerder (als IV hiervoor).

Op het voetstuk van het monument leest men:

D. O. M.
et piae memoriae
praenobilis viri Leonardi Petri Josephi vicecomitis
Du Bus domini De Gisignies
D. in Belleghem, Heylbroeck, Oostmalle, Sawangan, etc.

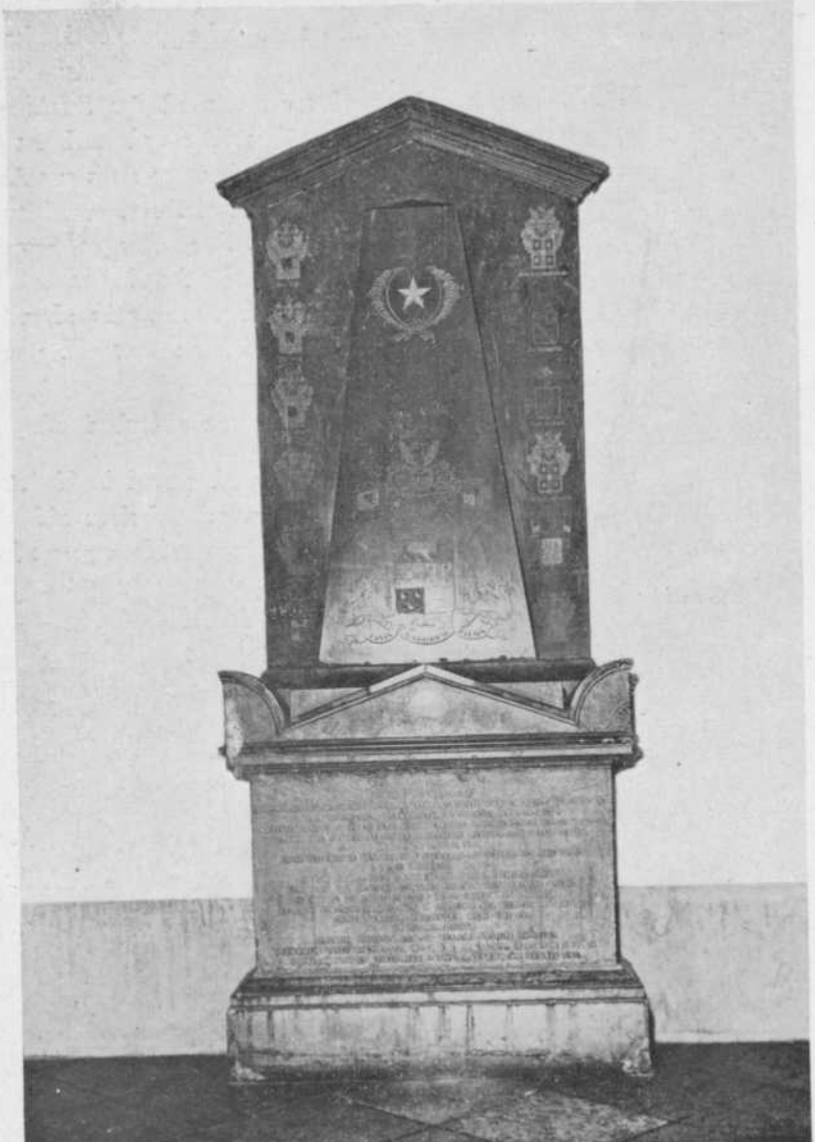

*Het monument L. P. J. Burggraaf du Bas de Gisignies in de R. K. Kathedraal te Batavia (bl. 39).*

in patriis finibus statum generalium secundae camerae legati deinde presidis / provinciae Antverpiae exinde Brabantiae Meriodinalis └ gubernatoris,

qui anno MDCCCXXV
domi reipublicae minister in universas patriae ditiones orientales
a rege Wilhelmo missus
dum quinque per annos summam administraret rerum
has suis auspiciïs exstrui Christo Deo curavit aedes
memorque ut esset gratae hoc in imperio commorationis
fundum Sawangan Javanensem in praedia sua merito adscripsit
post navatam feliciter rempublicam
in patria redux
maximo ordinis leonis Belgicae insigni ornatus
supremum obiït diem anno MDCCCXLIL die XXXI Maii.
Dominio suo in Oostmalle prope Antverpiam requiescit.

(Vgl. Van Rhede van der Kloot t.a.p. bl. 282 en 299; hij was geb. op het kasteel Dottignies in Oost Vlaanderen 1 Maart 1780, zn. van Pierre Ignace Joseph du Bus en Marie Thérèse Barbe Vuylsteke. In 1816 werd hij verheven in den Ned. Adel; in 1819 burggraaf; hij was commissaria generaal van 4 Feb. 1826-7 Feb. 1830).

## Batavia.

Vóór het kantoor van den pachter van de begrafenissen der gemeente Batavia ligt een zerk, waarop:

Sacred / to the memory of / William B. Sloan / of Philadelphia / who departed this life / 11th Septr. 1832 / aged 26 years.

(Op 7 Nov. 1817 werd op de begraafplaats Tanahabang te Weltevreden begr. voor rekening van de Weesmeesters J. B. Sloane, Engelsch koopman, uit sterfhuis in de Lepelstraat te Batavia)

## Batavia.

(Begraafplaats aan de Noord-Westzijde van Tanah-Abang te Weltevreden).

In deel I van dit werk worden op bl. 51 - 146 beschreven de op bovengenoemde begraafplaats nog aanwezig zijnde grafsteenen

uit de Bataviasche kerken en van de Bataviasche kerkhoven. Onder deze steenen zijn er verschillende, waarvan het opschrift bijna geheel is weggesleten en ook eenige, welke ik niet kon identificeeren.

Dank zij de onvermoeide pogingen van Dr. K. C. Crucq van den Oudheidkundigen dienst zijn de opschriften van twee dier zerken voor den dag gekomen en zijn nog drie grafsteenen geïdentificeerd. De uitkomst van het onderzoek van Dr. Crucq werd gepubliceerd. Aflevering 4 van Deel LXXV van Jaargang 1935 van het Tijdschrift voor Indische Taal-, Land- en Volkenkunde uitgegeven door het Koninklijk Bataviaasch Genootschap van Kunsten en Wetenschappen, en wel op bl. 620 v.v.

De bedoelde zerken zijn:

1. Deel I van dit werk bl. 81.

De zerk beschreven sub no. XXXIV behoorde aan de familie Struys. Het grafschrift luidt:

D. E. Abraham Struys geboren
tot Dordrecht 16 April 1630
overleden den 3 October 1686
out Vicepresident van Scheepenen
en Capiteyn der Borgerij
der Westzijde.

Jufvrouw Johanna Quirina
Huysvrouw van Ooltgensplaat
overleden 15 September 1691.

Jufvrouw Anna Struys
in leven Huysvrouw van
Heer Yoan van Hoorn Raad
Ordinair van India geboren
4 November 1664 overleden 28 April 1691
tot Batavia

(Deze zerk lag van het begin der 19e eeuw op den Huurkelder no. 4 en werd in 1934 gemetseld in den voor-buitenmuur der begraafplaats).

(Abraham Str., vendrig der Stadsburgerij in 1668, pres. Commissarissen van Huw. Zaken in 1678 en praeses van Schepenen (1678), huwde 1e Maria Oldenvliet, met wie hij testeerde 1 Feb. 1667 voor notaris A. Huysman te Batavia; 2e Batavia 6 Feb. 1670 (ondertr. 18 Jan. t.v. aan huis) Johanna Quirijnen, van Ooltgensplaat, wede. Nicolaas Houman, schepen te Batavia en luit burgerij. Hij was 1695 dood en misschien nog gehuwd geweest vóór zijn huwelijk met M. Oldenvliet met Grietje Broers. Uit het huwelijk met Maria Oldenvliet waren: 1e Abraham S., geb. Batavia en ged. Holl. kerk aldaar 15 April 1660; en Anna S., geb. Batavia, ged. aldaar a.v. 4 Nov. 1664. Abraham Jr. + jong; Anna S. huwde Joan van Hoorn.

2. Deel I van dit werk bl. 74.

De zerk beschreven sub no. XXIV. Tot voor eenige jaren bevond zich boven deze zerk een naambordje, waarop: Personae ignotae. Uit het wapen bleek echter, dat de steen op het graf van den G. G. van Outhoorn had gelegen. Dr. Crucq heeft thans het opschrift eveneens nagenoeg geheel ontcijferd; het luidt:

Hier onder leght het
lijk van Vrouw Elisabet
van Heyningen gemalin-
ne van Zijn Edelheyt
Willem van Outhoorn
out Gouverneur Generaal
van Ned. India geboo-
ren te Hoorn (?) den 4en De-
cember 1648 obiït den 10 Oc-
tober 1704 ......
Het lijk van Willem
van Outhoorn Gouverneur
Generaal van Ned. India van
den 24 September 1791
tot den 15 Augustus 1704
Sedert (dien tijd out- Gou-
verneur generaal van Ned. India)
(gebooren te Larieke op Ambon
den 4en Mey 1635) obiït
den 27 November 1720.

(Willem van Outhoorn was 1 Sept. 1661 gehuwd met Elisabeth, dr. van Rogier van Heyningen).

3. Deel I van dit werk bl. 73.

De zerk beschreven sub no. XXII. Dr. Crucq toont in zijn artikel aan dat wij hier te doen hebben met den grafsteen van Anthony Hurdt en zijne tweede echtgenoote Jacomina Hoogkamer.

Anthony Hurdt koopman indienst der O.I. Compagnie werd 25 Oct. 1661 secunde van Banda; van daar ontboden naar Batavia 26 Oct. 1663; hoofd van de negotie te Banjermasin 27 Juni 1664; opperhoofd van Timor 2 Jan. 1665; secunde in Amboina 12 Oct. 1666; gouverneur van Banda 26 Dec. 1668; idem van Amboina 9 Jan. 1672; ordinaris raad van India 4 Juli 1678; admiraal van de krijgsmacht op Java's Oostkust 6 Juli 1678; pres. van Schepenen 16 Mei 1679; directeur generaal 18 Jan. 1684; ontslagen 6 Juli 1688.

4. De wapens op den steen, vermeld op bl. 74 van deel I van dit werk sub XXV zijn D'Ablaing en Burlamachi.

5. Deel I van dit werk bl. 78.

Het vrouwelijk wapen beschreven op den steen sub no. XXX is het wapen van de echtgenoote van Eewout Verhagen nl. van Catharina Smith.

Blijkens Aflevering 2 van Deel LXXVI van bovenaangehaald tijdschrift bl. 344 heeft Dr. Crucq vd. nog de volgende twee grafsteenen geïdentificeerd:

6. Deel I van dit werk bl. 145.

Omtrent de aldaar sub no. LXXVIII beschreven zerk schrijft Dr. Crucq:

„Verder zijn onderaan de zerk de letters I.D.S. ingehouwen. „Het mannelijk wapen is dat van de familie Seppa, in Rietstap Armorial général aldus beschreven: Seppa (Tournai): „d'azur à la bande d'argent accompagné de deux étoiles du même. „Het devies Chacun suivez ses pas is een woordspeling op den „naam Seppa (ses pas is gelijkluidend met Seppa).

„Onder dezen steen is begraven Jan Dominicus Seppa; „de letters I.D.S. zijn 's mans initialen.

„Deze Jan Dominicus Seppa was stadsapotheker te „Batavia (*); hij wordt genoemd in een arbitraire uitspraak „aangaande Leendert Haakemans contra de E. Heeren

„Weesmeesteren en Jan Dominicus Seppa d.d. 8 October 1687. Hij was toen gehuwd (?) met Catharina „Order; het vrouwelijk wapen op dezen steen zou dus dat „van het geslacht Order zijn; tenzij J. D. Seppa later is hertrouwd. Rietstap vermeldt den naam Order niet, zoodat we „dit niet kunnen controleeren, maar in elk geval is de steen afkomstig van het graf van Jan Dominicus Seppa.

„Zijn vrouw wordt door Catharina Horder genoemd; „zij was een dochter van Casper Order (of Horder) en „Anna da Costa (of Anna van de Kust); haar ouders „huwden in 1676 zoodat 20 Juli 1695 wel de juiste datum van „haar huwelijk met Seppa zal zijn. Haar moeder Anna da „Costa hertrouwde later met Leendert Haakemans, „waardoor de boven vermelde erfeniskwestie is ontstaan; „Catharina Order was nog in leven in 1714"

(*) Als zoodanig ontslagen 9 April 1706.

7. Deel I van dit werk bl. 140.

De sub LXXIII beschreven zerk van de familie Chassé met het wapen: Een leeuw is door Dr. Crucq bevonden te voren te hebben behoord aan Adriaan de Leeuw, wiens familienaam nog te lezen is onder de woorden „Familie Chassé" en wiens voornaam nog te reconstrueeren is uit eenige weinige overblijfselen van letters. De zerk kan te voren behoord hebben aan den burger Adriaan de Leeuw, die 13 April 1746 in de Holl. Kerk te Batavia werd begraven.

8. Deel I van dit werk bl. 145 sub no. LXXX.

De onder dit nummer beschreven zerk werd teruggevonden achter het woonhuis Tjikini 28 te Batavia C. en ligt thans op de Begraafplaats Tanahabang aldaar. Het is een hardsteenen tegel van circa een halve meter in het vierkant. Men leest er op:

Hier lijdt begraven<br>
Gijsbert Pietersen<br>
de Widt gestorven<br>
den 27 October Ao. 1678<br>
out 45 iaeren Bk (?) no. 11

9. Deel I van dit werk bl. 97 no. XLVI.

Boven het wapenschild ziet men, zooals daar wordt vermeld, de letters H. en E. Dr. Crucq schrijft: „dit zijn de initialen van Herman Egberts, den grootvader van moederzijde van Johannis Caaf; immers zijn moeder Catharina Egberts, was een dochter van dezen Herman E. (Zie over hem De Haan, Priangan Eerste Deel II (Personalia) bl. 208.) Hij + 24 Juli 1696 en werd op het Portugeesche Binnenkerkhof begraven. (Navorscher 1867 bl. 28); zijn wapen hing in de kerk Noordz. onder Lt. B. De onder no. XLVI genoemde grafzerk met wapen en initialen moet dus zijn vervaardigd voor Herman Egberts, terwijl het versje ter verheerlijking van Johannis Caaf erop is aangebracht toen deze onder denzelfden steen werd bijgezet; het wapen is dus niet van Caaf, maar van Egberts.

Caaf's wapen vertoonde drie leliën; hiermede zegelde Caaf als administrateur te Banten (Zie De Haan Priangan Eerste Deel II bl. 191."

## Begraafplaats Tanahabang te Weltevreden, Afdeeling V.

1. Niets.

2. Rustplaats / van / mijne geliefde echtgenoote / Valentine Amelie Graavendaal / geb. Bastière / geboren te Bordeaux / 6 Februari 1867 / overleden te Tandjong Priok / 14 Juni 1891 / en haar zoontje / Frans Hendrik / overl. 7 Augustus 1888 / oud 3 maanden / Eryk Christiaan / Graavendaal / geb. te Amsterdam 20 Maart 1849 / overl. te Batavia 8 February 1897.

3. Niets.

4. Rustplaats / van ons jongste kindje / Carolina Maria / Johanna van Epen / geboren te Samarang / 1 December 1887 / overleden te Weltevreden / 7 Juni 1888.

5. Rustplaats / van / Johanna Wilhelmina / Frederika du Cloux / geb. Van Ryck / geb. te

Batavia 1 Juli 1849 / overl. 18 December 1904 / Paul Philip Lincklaen du Cloux / geb. te Samarang / 13 September 1836 / overl. 3 October 1907.

(Vgl. Ned. Patr. 1914 bl. 82 sub X).

6. Barmhartig en genadig / is de Heere / Lankmoedig en groot / van goedertierendheid / Ps. 103 vs. 8 / Rustplaats / van / Johan Hendrik Wellig / geb. te Batavia 22 Maart 1830 / overl. te Batavia 9 Juni 1888 / Johan Emilie Wellig / geb. te Batavia 19 Mei 1855 / overl. te Batavia 10 December 1913 / Helena Wilhelmina Arends / Cooning / geb. te Batavia 23 October 1862 / overl. te Batavia 12 November 1932 / Rust in vrede.

7. Het is volbracht / Poppie Arnold Bik / geb. 17 November 1906 / overl. 22 November 1906 / Jeannette Elisabeth Arnold Bik / geb. De Nys Bik / geb. 21 Juni 1863 / overl. 21 Januari 1926 / Robert Arnold Bik / geb. 1 Maart 1862 / overl. 20 Augustus 1932.

8. Hier rust / Cornelia / Maria Agatha / Diederichs / geb. 20 Juny 1846 / overl. 6 Augustus 1847.

9. Hier rusten

Dorothea
Johanna
Elisabeth
Carolina Diederichs
oud 2 j: 7 m:
1841

Frans
Lucas
Albert
oud 1 j: 2 m:
1838

10. Niets.

11. Sake Willem / van der Ploeg / geb. te Losarang / 16 Februari 1847 / overl. te Tangerang / 5 Mei 1898 / Zijne vrienden. (Op een zuil). Aan een der zijkanten: Rustplaats / van / onze lieveling / Magda / van der Ploeg / De Heer heeft gegeven / De Heer heeft genomen / De naam des Heeren zij geloofd.

12. Rustplaats / van / Jetje van Wely / overl. 8 Juni 1888 / oud 5 jaren / M. A. L. van Wely / geb. van Hoevell / geb. te Groningen / 14 Januari 1844 / overl. 16 Augustus 1907.

(Vgl. Ned. Adelsb. 1933 bl. 254 sub II bis 1).

13. Rustplaats / van / Carel Herman Veit / overl. 4 Juli 1829 / Johanna Louise / van de Graaff / geb. Veit / geb. 18 Februari 1830 / overl. 29 November 1896 / Caroline Louise Wasch / overl. 17 Juli 1927.

14. Het in marmer uitgehouwen beeld van eene liggende en weenende vrouw. (Sculp. A. Carminatto, Milano Italia).

Hier ruhen
unsere heissgeliebten Söhne

| Theodor Albert | Götz |
|---|---|
| geb. 18 Mei 1895, gest. 15 März 1905 | geb. 21 April 1905 / gest. 18 Sept. 1905 |

Die trauernden Eltern
Theo R. Haasmann
H. N. N. Haasmann geb. Mohr.

Ein Mensch ist in seinem Leben wie Gras
Er blühet wie eine Blume auf dem Felde; wenn
Der Wind darüber geht, so ist sie nimmer da,
Und Ihre Stätte kennet sie nicht mehr. Ps. 103 15.16.

15. Niets.

16. Rustplaats / van / Helena Maria / Magdalena Hofland / geb. Van 't Wout / geboren te Passaroeang / 11 Juli 1811 / overleden te Batavia 2 April 1891 / Helena Dorothea / Wilhelmina Mohr / geb. Hofland / geboren te Passaroeang / 10 Juli 1837 / overleden te Batavia / 10 Maart 1893. / R. I. P.

(H. M. M. van 't Wout huwde Peter Willem Hofland, suikerplanter, dr. van Franciscus Theodorus v. 't W. en Agneta Dorothea Bischoff ; vgl. Mdbl. Ned. Leeuw 1912 bl. 434/5).

17. Hier rusten / mijne geliefden echtgenoot / Kornelis Jacobus Verburgt / geb. te Randwijk 2 Juli 1816 / overl. 22 December 1864 / en zijne twee dochters / Maria Cornelia Aletta / geb. te Amsterdam 28 Juny 1851 / overl. 13 Juny 1864 / en / Antonia Maria / geb. te Amsterdam 28 November 1856 / overl. 20 Augustus 1864 / Den 25 October 1879 / werdt hier nog bijgezet / het stoffelijk overschot / onzer geliefde moeder M. C. Verburgt geb. Septer / Gerardus Verburgt / geb. te Amsterdam 2 December 1844 / overl. 2 October 1888 / Weduwe M. Verburgt / overl. 27 November 1898.

18. Rustplaats / van / onze lieveling / Willytje Butin Bik / overl. 19 Januari 1909 / oud ± 3 jaren / Susanna Butin Bik / Verburgt / geb. 10 April 1871 / overl. 22 Juli 1925.

(S. B. B. geb. V. was een dr. van Gerardus Verburgt (Vgl. no. 17); zij. huwde Wynand Willem B. B. admin. koffieland Walirang (Madioen); zij waren de ouders van W. B. B. + in 1909).

19. Hier rust / J. J. J. de Lange / geb. 3 Juny 1862 / overl. 31 Augustus 1864.

(Johannes Jacobus Josephus de L. geb. Batavia).

20. Niets.

21/29. Hier rust / Vrouwe Jeannette Butin / echtgenoote van J. Bik / Zij stierf den 5 Februari 1821 / in bijwezen van hare zes zoon- / nen en twee dochters en aanbe / huwden zoon en vier kindskin / deren. Hare nagedachtenis / blijve bij de haren in zegeninge.

(Vgl. Reg. Test. Batavia 1821 fol. 41).

(Zij was de stammoeder der Indische familie Bik, Arnold Bik, Butin Bik, Vreede Bik, Van Berckel Bik en De Nys Bik).

22. Niets.

23. Hier rusten / G. P. Brugman geb. Hanibals / geb. 16-11-1853 / overl. 15-7-1875 / en / W. F. Brugman / geb. 1851 / overl. 13-6-1910 / en A. Widemann / geb. 27-2-1918 / overl. 6-5-1931 / Rust zacht.

24. Niets.

25. Hier rusten / Henri / Henriette en Gesina / Van Lingen.

26. Niets.

27. Hier rusten / onze geliefde zoon en broeder / Oscar Alfred Ligtenberg / geb. te Soerabaja den 14den / Maart 1893 overl. te / Weltevreden den 5den Mei 1916.

Onze geliefde echtgenoot en / vader Cornelus Adriaan / Pyman, geb. te Amboina den 14 / Juli 1868 overl. te Weltevreden / den 5 October 1920 / R. I. P.

28. Gerhardus / Martinus Wigman / geb. te Zutphen 7 Mei 1859 / overl. 18 Juni 1888. Gerardus Martinus Wigman / geb. 19 Jan. 1884 / overl. 6 Juni 1930.

29. Behoort bij no. 21. (Zie aldaar).

30. Niets.

31/32. In de muren van een mausoleum zijn verschillende steenen aangebracht, waarop men leest:

a. Familie A. J. W. van Delden.
b. Ambrosius Johannes Wilbrordus van Delden / geb. te Goor 19 November 1819 / overl. te Kobe - Japan / 8 September 1887 / alhier ter ruste gelegd / 9 October 1887.
c. Maria Magdalena / Christina Doornik / echtgenoote van / A. J. W. van Delden / geb. te Buitenzorg 10 Mei 1829 / overl. te Rotterdam 2 Oktober 1875 / en alhier ter ruste gelegd / 1 January 1876.
d. Geerlof Wassink / geb. 11 December 1873 / overl. 16 July 1875 / en / Ambrosius Wassink / geb. 29 Mei 1875 / overl. 17 Juli 1875.
e. Marinus Wassink / geb. 31 July 1882 / overl. 11 September 1882.

f. Mr. E. G. D. G. Wassink / geb. te Soerabaja / 27 November 1848 / overl. 21 November 1896.

g. Anne Carolus / Van Dijk / geb. 16 Februari 1902 / overl. 1 April 1902.

(De sub b en c vermelde personen huwden te Buitenzorg 24 Jan. 1849; zie verder Willem Vincent Helvetius van Riemsdijk enz. bl. 284-291).

33. Rustplaats / van / Familie Watimoery / en / Mosselman.

34. Rustplaats / van / Joannes Hendrikus / Van der Zweep / geboren 9 April 1888 / overleden 30 Mei 1901.

35. Niets.

36. Rustplaats / van / F. Butin Bik / in leven / Resident van Batavia / overl. 13 Juli 1843 / zijne echtgenoote / R. S. de Nys / overl. 15 November 1858 / Hun kleinzoon / Jan Jacob Mijnssen / geb. 13 September 1869 / overl. 15 Maart 1899.

(Maria Augustina B. Bik, dr. van Francois B. B. en Rosalie Sarah de Nys, huwde Batavia Jan Jacob Mijnssen (1813-1870), ouders van Jan Jacob vd.; vgl. Ned. Patr. 1920 bl. 386).

37. Hier rust / J. Bik / overleden den / 9den February 1827 / in den ouderdom / van 70 jaren.

(Vgl. no. 21/29 voornoemd; zie Reg. Test. Batavia 1827 fol. 19; op 17 Aug. 1819 werd op Tanahabang in kelder no. 32 van den Heer Vogelaar (Vgl. Deel I bl. 129/130 begr. zijn schoonzoon George Smith, ass. pakhuismeester, overl. ex test. voor rekening van zijn huisvr. Magdalena Jeannette Bik; hij was overleden op Molenvliet te Batavia ten huize van zijn schoonvader J. Bik).

38. Rustplaats / van / Wilhelmina Frederika / Louisa Botter / geb. Neumann / geb. te Amboina 9 Mei 1854 / overl. te Batavia 12 Juni 1904.

39. Niets.

40. Hier ligt Mr. Pieter Hendrik Esser / in leven Ridder der orde van den Nederlandschen Leeuw / Procureur Generaal en Advocaat-fiscaal / voor de Land- en Zeemagt in Nederlandsch-Indië / geboren te Amsterdam den XIV Juny

MDCCLXXXV / gestorven te Batavia den XII Juli / MDCCCXXV / Hij juicht in zijn lot. (Zie Reg. Test. a.v. 1825 fol. 201).

41. Hier rusten / Roosje Schöppel / oud 11 dagen / A. M. Senn van Basel / geb. 19 Juni 1845 / overl. 17 Juni 1925 / te Weltevreden / M. L. Schöppel / Bik / geb. 24 Jan. 1879 / overl. 8 Juli 1934.

41a. Hier rusten / onze geliefde ouders-groot / en behuwdouders / Marie Dorothea van Kriegenbergh / geb. te Djocdja 20 Juni 1859 / overl. te Weltevreden 19 Sept. 1928 / echtgenoote van / Johannes van Leuven / in leven oud werktuigkundige S.S. / geb. te Pati 11 November 1859 / overl. te Buitenzorg 8 Sept. 1933 / en onze lieve brave broer / William van Leuven / geb. te Kertosono 4 Juni 1886 / overl. te Weltevreden 22 Febr. 1923 / Hier huist Geluk / Geen onheil treedt hier binnen.

42. Mr. Dirk de Feyfer / geb. 2 April 1834 / gest. 30 July 1875.

43. Hier rusten / Willemine Alida / Wessels geb. 19 December 1855 / overl. 31 Juli 1875 / Henricus Johannes / Wessels / geliefde echtgenoot van / M. S. Mess / geb. 26 Januari 1854 / overl. 22 September 1887 / Slaap zacht lieve dooden.

(Vgl. W. V. H. van Riemsdijk enz. t.a.p. bl. 457).

44. Hier rust / Th. E. de Nys Bik / geb. 14 November 1868 / overl. 1 Februari 1930.

(Theodorus Eugenius de N. B., wonende Oud Gondangdia 18 Weltevreden, was de 4de zoon van zijn gelijknamigen vader Th. E. de N. B. en Caroline de Perez).

45. Ter nagedachtenis / van / Maria Fullings / wed. A. de Nys / overl. 22 Augustus 1845 / oud 75 jaren / Caroline de Nys Bik / geb. De Perez / overl. 16 Maart 1877 / oud 38 jaren / en haar dochtertje / Caroline / oud 9 maanden.

(Laatstgenoemde was een zuster van den sub no. 44 genoemde; zij werd geb. Batavia 26 Feb. 1867 en overl. 30 Dec. 1867).

46. Hier rust / Antoinetta Johanna / Fullings / geboren den 29 Maart 1775 / overleden 10 Mei 1841.

47. Henriette Francina / Breton de Nys / geb. 28 October 1839 / overl. 5 November 1841 / Johannes Breton de Nys / geb. 2 December 1799 / overl. 20 Maart 1863.

(Hij was koopman te Batavia en zn. van Mr. A. de Nys, vermeld sub no. 54).

48. Rustplaats / J. H. Stoltman / geb. kapt. Milit. Administr. / overl. 24 Nov. 1912 / echtgen. van / Ch. Ch. L. de Nys.

49. Rustplaats / van / Charles de Nys / geb. 5 October 1829 / overl. 16 Juli 1898.

50. Rustplaats / van / Rosalia Suzanna / Butin Bik / geb. Butin Bik / geboren 14 Mei 1860 / overleden 21 Juli 1910 / Eugenie Butin Bik / geboren 25 Maart 1871 / overleden 14 Juni 1925 / Albert Butin Bik / geboren 4 December 1866 / overleden 19 Mei 1930.

(Eerstgenoemde was de echtgen. van laatstgenoemde; E. B. B. was zijn zuster).

51. Rustplaats / van / W. H. Broekhuysen / geboren te Ridderkerk / 9 Januari 1873 / overleden 20 Februari 1911.

52. Gewijd / ter nagedachtenis / van / Wynand de Groot / gebr. te Rotterdam / overl. 17 Nov. 1834 / oud 74 jrn. / en / zijne echtgenoot / R. C. Louise Vignon / gebr. te Mastricht / overl. 20 April 1846 / oud c. 61 jrn.

(Zijn test. in Reg. Test. Batavia 1834 fol. 262; het test. van Rosalia Caroline L. Vignon in Reg. a.v. 1846 fol. 73).

53. Rustplaats / van / Louisa Elizabeth / en / Paulina Dorothea / Butin Bik / Charlotte Adrina / Victorina Butin Bik / geb. 25 Februari 1877 / overl. 17 Augustus 1877. Suzanna Butin Bik / geb. Meyer / geb. 10 Juni 1840 / overl. 21 Januari 1901 / G. Ch. Butin Bik /

geb. 4 December 1863 / overl. 2 October 1907 / B. O. Butin Bik / geb. 18 September 1862 / overl. 8 Augustus 1916.

(De beide eerstgenoemden zijn dochters van Francois B. Bik en Rosalia Sophia de Nys; Mevr. B. Bik-Meyer is een schoondochter van dit echtpaar en de moeder van C. A. V. B. Bik; eveneens is zij de moeder van Gerard Charles en Bruno Oscar B. Bik).

54. Ter nagedachtenis / van / Mr. A. de Nys / rid. v. d. orde v. d. Heilige Lodewijk / oud kolonel in Franschen dienst / kommissaris van het / Klein Zegel in Ned. Indië / overl. 29 Mei 1834 / oud 76 jaren / en zijn kleindochter / Jeannette Maria Bik / geb. 26 October 1824 / overl. 21 February 1882.

(Zijn test. in Reg. Test. Batavia 1834 fol. 123; haar test. in Reg. 1882 fol. 294, 295).

55. Ter nagedachtenis / van Maria Elisabeth de Nys / echtgenoote van / P. A. Bik / geb. 16 April 1805 / overl. 23 December 1838 / en hare kinderen / Elisabeth Geertruida / Wilhelmina / en / Pieter Albert Bik / in leven / ass. resident / geb. 13 Juni 1823 / overl. 19 Januari 1869 / en diens echtgenoote / oud 30 jaren.

(Vgl. Reg. Test. Batavia 1839 fol. 4 en 10 en 1869 fol. 17; laatstbedoelde echtgenoote was Koan Eng Nio, geb. Buitenzorg in 1844, overl. Weltevreden, Kampong Kwitang 22 Nov. 1874).

56. Rustplaats / van / Wijnand Willem van Berckel Bik / 23 Augustus 1820-28 September 1875 / Lambertine Jeannette Elisabeth / Adriana van Berckel Bik-Meyer / 14 April 1824-4 Juni 1895 / Hunne twee kinderen en kleinzoon / Wilhelmina-Dorothea- en Eugène / H. Waitz - van Berckel Bik / 25 April 1851-16 Augustus 1876 / C. E. D. Butin Bik-van Berckel Bik / 27 Juni 1844-24 September 1878 / Willem Butin Bik / 24 Augustus 1834-17 Januari 1892.

(Carolina Elisabeth van B. B.).

57. Dr. E. G. C. A. Waitz / geb. 28 Mei 1846 / overl. 31 Juli 1886.

(Dr. Eduard Georg Carl August W. was de echtgenoot van de sub no. 56 genoemde Henriette van Berckel Bik).

57a. Hier rusten / mijn geliefde echtgenoote en kind / Johanna Elise Cornelia Muller auf der Heyde / geb. De Jeer / geb. 18 Juli 1880 / overl. 7 Augustus 1910.

58. F. H. S. Schultze / geb. 21 Februari 1833 / overl. 26 Juli 1875.

59. A. F. G. Schultze / geb. 1 Juli 1875 / overl. 27 Juli 1875.

60. R. I. P. / W. Ph. F. P. Hoogenstraaten / né à Batavia le 19 Mai 1868 / y décédé le 6 août 1868 / W. M. Ph. F. Hoogenstraaten / né à Batavia le 2 Juillet 1875 / y décédée le 21 Décembre 1875 / S. M. R. P. Hoogenstraaten / née à Batavia le 18 Mars 1871 / y décédée le 30 Juin 1904 / Dr. F. W. M. Hoogenstraaten / né à Leiden Hollande le 13 Janvier 1837 / et décédée à Batavia le 21 août 1914 / Seigneur, Votre justice à compté tous nos jours / Nos destins sont écrits dans Vos lois éternelles / Nos mérites pesés dans Vos mains immortelles! / R. I. P. / S. M. J. Hoogenstraaten-van Kempen / veuve de Dr. F. W. M. Hoogenstraaten / née à Tournai Belgique le 8 Septembre 1842 / et décédée à Batavia le 24 Février 1929.

61. Fritsje Bleckmann / geboren te 's Gravenhage / 12 Augustus 1894 / gestorven te Medan / 25 September 1904 / Hij is vroegtijdig weggerukt / opdat de boosheid zijn verstand / niet zou bederven / noch het bedrog zijne ziel misleiden / Tot weerziens lieve Fritsje.

62. Hier rusten in vrede / ons lief moesje en broertje / Catharina, Gertruida, Dorothea / Van Halle, geb. Van der Gaag / geb. den 14den November 1862 / te Bandjarmasin / overl. den 19den Januari 1924 te Welt. / en / Ferdinand, Louis, Christiaan van Halle / geb. den 4den Augustus 1904 te Welt. / overl. den 8sten October 1904 te Welt. / Rust zacht, Moesje en Broertje, tot wederziens!

63. Hier rusten / Anton en Adolf / Moojen / overl. 5 Aug. 1904 / en 25 Febr. 1911 / R. I. P. / M. A. S. P. Moojen / geb. Koppenschaar / overl. 11 September 1926 / oud - jaar / Johan H. Moojen / overl. 21 Juli 1932 / oud 60 jaar.

64. Hier rust het stoffelijk bekleedsel van / Vrouwe Hermina Geertruyda Brouwer / echtgenoote van Mr. Gerrit Buyskes / De braafste gade en de teederste moeder / overleden den 23n October 1821 / in den ouderdom van 58 jaren / Hare ziel steeg hemelwaarts en hare / werken volgen haar na.

(Haar test. in Reg. Batavia 1821 fol. 326).

65. Niets.

66. Rustplaats / van / L. W. le Conge / geb. 30 September 1814 / overl. 11 Augustus 1875 / en zijn echtgenoote / M. J. A. G. op de Laey / geb. 23 Januari 1816 / overl. 10 Februari 1885.

(Zijn test. in Reg. Test. Batavia 1875 fol. 235; Lodewijk Wilhelm le C. huwde Pekalongan 1 Maart 1843 Maria Josephina Alouisa Gesiena op de L.).

67. Rustplaats / van / Johanna Elisabeth / Van Spall / geb. Joosten / overleden 30 Juli 1875 / Haar zoon Willem.

68. Niets.

69. Sacred / to the memory / of / A. F. Mc Lachlan / aged 36 years.

70. Niets.

71. Uxori matrique praestantissimae conjux et liberi. / (Een doodshoofd met gekruiste doodsbeenderen) Hier rust Maria Christina Keuchenius / geboren De Man / Zij stierf den 24 September 1826 / in den ouderdom van 28 jaren. (Een zandlooper, waarachter twee gekruiste zeisen).

(Haar test. in Reg. Test. Batavia 1826 fol. 213; zie Ned. Patr. 1923 bl. 191; zij was de eerste echtgen. van Guillaume Adrien Keuchenius, die hertr. Ch. A. Wormer (vgl. sub no. 80); op 29 Maart 1812 werd in den kelder van den Raad van I. van Riemsdijk bijgezet Wilhelmus Martinus Keuchenius, lid Heeren Weesmeesteren, voor rek. huisvr. A. van Warmond, sterfhuis op Molenvliet; (De voornamen kloppen niet met Ned. Patr. vd. bl. 188) en op 27 Mei 1818 werd op dit kerkhof begr. Vrouwe Adriana van Warmond, wede. Mr. W. M. Keuchenius, ex test. voor rekening van Willem Adriaan K. haar zoon; (deze zoon heet in Ned. Patr. bl. 191 Guillaume Adrien).

72. Hier rust / Alpheda Louisa Six / douairière van / Jhr. J. D. van der Wijck / geb. te Amsterdam 19 Febr. 1807 / overl. te Batavia 19 Juny 1864.

(Haar test. in Reg. Batavia 1864 bl. 99; vgl. Ned. Adelsb. 1918 bl. 418 sub VII).

73. Hier rust / Ida Agentia / Rynders.

74. Hier rust / Dorothé Buyn / echtgenoote van Anthony Rutering / geb. 23 Augustus 1802 / overl. 7 Augustus 1875.

(Haar test. in reg. Batavia 1875 fol. 218).

75. (Boven aan de zerk een tempel waarop de woorden: Loge de Ster in het Oosten) (Op een boek: Aan Br. P. L. Brocx) Rustplaats / van / Pieter Leendert Brocx / kapitein der Militaire administratie / geb. 30 November 1844 / overl. 12 Juny 1890 / en zijnen zoon / Albert Emanuel / geb. 2 Augustus 1881 / overl. 12 Augustus 1888.

(Het opschrift is later gewijzigd en aangevuld, zoodat men er thans op leest tusschen beide vorengemelde opschriften in:

Frederika Jacomina Louisa / Brocx - Buytendag / geb. 29 Juni 1854 / overl. 21 November 1920. en aan het slot: Cornelis Laurens Brocx / geb. 4 November 1874 / overl. 5 December 1930.

76. Niets.

77. H. B. H. Delmaar / geboren te Buitenzorg / 9 October 1915 / overleden te Weltevreden 7 Maart 1916 / Lieve kleine Berthe / sluimer zacht.

78. Hier rust / Thomas Gebhard / geboren te Amsterdam / 27 Februari 1858 / overleden te Weltevreden / 1 Augustus 1888.

79. Eeuwig vereenigd / Rosalie Marie Mersen / Senn van Basel-Keuchenius / geb. te Batavia 9 October 1855 / overl. te Batavia 29 September 1933 / en / Frans Jacob Leonard / Mersen Senn van Basel / geb. te Semarang 23 November 1848 / overl. te Batavia 3 October 1933.

(Vgl. Ned. Patr. 1923 bl. 200).

80. Zalig zijn de dooden die in den Heere / sterven van nu aan / Openb. 14. 13. / Rustplaats / van Charlotte Aimée / Keuchenius-Wormer / overl. 15 November 1837 / Eugénie Keuchenius- / Butin Bik / geb. 7 April 1837 / overl. 25 Februari 1892 / A. A. M. N. Keuchenius / oud resident van Soerakarta / geb. 25 September 1825 / overl. 11 Juni 1894.

(Vgl. Ned. Patr. 1923 bl. 191, 196; Adriaan Anton Maximiliaan Nicolaas K. was de wedr. van E. Butin Bik).

(Op het sub no. 80 beschreven graf ligt een zilveren lauwerkrans, waarbinnen op een zilveren plaat: Hulde / aan de nagedachtenis / van de voortreffelijke / echtgenoot-moeder / Eugénie Keuchenius / Butin Bik / geb. 7 April 1837 / overleden / 25 Februari 1892).

81. Sacred / to the / memory / of / Cora Maccoll / the beloved child of / Archibald / and / Hermine Maccoll / née Keuchenius / born Batavia June 13. 1877 / died Mr. Cornelis Sept. 15. 1880. / "Suffer little children to come / "unto Me, and forbid them not, / "for of such is the kingdom of / "Heaven. / "We asked life of Thee and Thou / "gavest her long life, even for / "ever and ever".

(Vgl. Ned. Patr. 1923 bl. 199 sub Q 2).

82. Niets.

83. Rustplaats / van Hendrik van Rijgersma / geb. te Sneek 28 Mei 1829 / overl. te Batavia 19 September 1895 / en echtgenoote.

84. Rustplaats / van / Jessey de Vries Hofman / geb. Osten / geb. te Amboina / 11 October 1844 / overl. 5 Februari 1888 / en haar geliefden vader / Jan Bernard Pieter / Osten / oud luit. kol. der art. / Lid Hoog Mil. Ger. Hof / geb. te Vlissingen / 6 September 1813 / overl. 13 December 1889 / R. I. P. / Rustplaats / van / Karel Albert Osten / majoor der art. / geb. te Soerabaia / 13 Maart 1856 / overl. te Batavia 19 Aug. 1914 / Rust zacht lieve doode.

85. Niets.

86. Hier rusten / onze innig geliefde ouders en zus / Reynier de Adelhart Toorop / oud Hoofdadministrateur b/d Tinwinning / Magistraat Ambt. / overl. 23-10-07 in den ouderdom / van 78 jaren / Christina F. Schmidhamer / overl. 31-7-89 in den ouderdom / van 54 jaren / Reiniera de Adelhart Toorop / overl. 4-9-'88 in den ouderdom / van 18 jaren / Slaapt zacht lieve ouders en zus / Uwe kinderen en kleinkinderen.

87. Niets.

88. Bernard / Van Houten / 11 September 1887 / 14 Augustus 1888.

89. Niets.

90. Elisabeth Adriana / Catharina Maria / Keuchenius / geb. 23 Maart / 1855 / overl. 25 Augustus / 1853.

91. Willem Hendrik Jan Keuchenius / geb. te Batavia 24 Oct. 1851 / overl. te Cheribon 28 April 1922 / Mijne genade is u genoeg: 2 Kor. 12.9 / Hier rusten / Hermina / Alexandrina Hoogeveen / geb. 11 Maart 1829 / overl. 8 November 1878 / echtgenoot van / Mr. L. W. C. Keuchenius / en hun zoon / Frederik Willem Keuchenius / geb. 25 April 1861 / overl. 7 December 1863 / De regtvaardige zal ingaan in den vrede / Zij zullen rusten op hunne slaapsteden, / een iegelijk, die in zijne opregtheid / gewandeld heeft / Jes. 57: 2 / Ferdinand Johannes Keuchenius / geliefd zoontje van / W. H. J. Keuchenius / en / C. J. Keuchenius, geb. Helder / geb. te Amsterdam 19 Juli 1890 / overl. 12 Februari 1894 / Zalig is der kind'ren lot; / vroeg gestorven, vroeg bij God / en hun zoon / Karel Eduard Keuchenius / geb. te Batavia 19 Maart 1889 / overl. " " 4 September 1914 / Vrede laat Ik U; Mijnen vrede / geef Ik u / Joh. 14.27.

(Vgl. Ned. Patr. 1923 bl. 199 Q 3, bl. 196 bovenaan, bl. 200 sub 9, bl. 203 sub 6, en 5).

92/93. Rustplaats / van Rosalia Sophia Bik / geb. Mersen Senn van Basel / geb. 5 October 1850 / overl. 6 Augustus 1909 / en haar echtgenoot / Jan Martinus Bik / geb. 23 October 1839 / overl. 15 Maart 1926.

94. Rustplaats / van / J. R. Pieters / geb. 30 December 1813 / overl. 5 Januari 1889.

95/96. Op een monument: Hier rust / Caroline Eugénie / Van Braam / geb. Bousquet / n$^a$ te Delft $\frac{30}{1}$ 1810 ob$^t$ $\frac{21}{8}$ 1836.

(Haar test. in Reg. Test. Batavia 1836 fol. 155; vgl. Ned. Patr. 1916 bl. 69 sub VII; de data kloppen niet).

97. Hier rusten / G. P. W. Boers / oud kolonel van het N. I. Leger / oud gouverneur der voormalige / Nederlandsche Bezittingen op / Westkust van Afrika / geb. te Hazerswoude 3 Februari 1811 / overl. te Salatiga 30 Augustus 1884 / alhier ter ruste gelegd 18 December 1887 / en zijne echtgenoote / J. C. S. Barones Van Reede van / Oudtshoorn / geb. te Madura 27 Juli 1828 / overl. te Batavia 9 November 1887 / R. I. P.

(Vgl. Ned. Adelsb. 1916 bl. 292 sub 7; George Pieter Willem B. huwde Juliana Sophia Catharina Bs. van R. van O.).

98. Hier rust / Dieuwke Bode / geb. Van Rijgersma / geb. te Muntok / 7 Juli 1865 / overleden te Batavia / 7 Juli 1927 / Rust zacht.

99/100. Niets.

101. Rustplaats / van / Eddy A. Laoh / geb. 18-12-'09 / overl. 25-4-'20 / Claudina F. Laoh / Toorop / geb. 15-6-'78 / overl. 3-1-'21.

102. Anna Louisa / Van der Hout / geb. Rudolph / geb. 22 April 1841 / gest. 29 July 1864.

103. Hier rusten / onze lieve moeder / Hermina Pattipeilohy / -Matulessy geb. 3-4-1873 overl. 14-6-1918 /

zusters / Anna Maria Sarah geb. 5-11-1913, overl. 19-5-1920 / Martha geb. 17-11-1905 overl. 20-11-1920 / Broers / David Willem geb. 25-10-1915 overl. 27-2-1917 / begraven te Mangga Doea (Batavia) / en hierheen overgebracht op den 7 Augustus 1926 / Jacob Adolf, geb. 27-7-1892 overl. 29-8-1931 / Onze Vader, Die in den Hemelen zijt / Uw naam worde geheiligd.

104. Niets.

105. Hier rust / Elize Sophie van Leeuwen / geb. Bussingh / Zij stierf den 3 Juli 1826, / in den ouderdom van 18 jaren / na eene echtverbintenis van / 7 maanden.

(Een zandlooper met twee gekruiste zeisen).

106. Hier rusten / L. Arends / S. Arends - Paulus / A. L. v. d. Broek - Arends / R. A. Scharff - v. d. Broek / en / onze innig geliefde moeder / Jeannetta Magdalena Abrahams - Arends / geboren den 25 Maart 1854 / overleden den 17 Juni 1930 / Rust in vrede en tot wederziens.

107. Niets.

108. Andreas Lodewijk / Leidelmeyer / geb. 11 Januari 1809 / overl. 18 Juni 1883 / Joseph / Leidelmeyer / geb. 8 Maart 1833 / overl. 15 October 1857 / Willem Frederik / Leidelmeyer / geb. 16 September 1848 / overl. 7 Augustus 1850 / Johanna Charlotta / Van Sprew / echtgenoote van / A. L. Leidelmeyer / geb. 21 September 1810 / overl. 17 July 1871.

109. Pieter Hendrik / Reynhart / geb. te Soerabaya / 9 November 1823 / overl. te Batavia / 2 Augustus 1875 / R. I. P. / en zijne echtgenoote / Johanna Amelia / Leidelmeyer / geb. te Soerabaya 26 Juli 1835 / overl. te Mr. Cornelis 9 Augs. 1888.

110. Niets.

111. Emile Leonard / Elias / geb. 9 Januari 1842 / overl. 6 Juni 1864.

112. (Een engel steunend met de rechterhand op een lier, met een krans in de linker hand; de linkerarm rust op een vaas op piedestal; de linkervoet rust op een (naar rechts van den toeschouwer) omgevallen wereldbol op standaard; onder rechts van den toeschouwer twee boeken, links een schilderspalet. Daaronder: A la mémoire / de / Mad.le Virginie Dugand / cantatrice / décédée à Batavia le 7 Septembre 1875 / âgée de 20 ans.

112a. Hier rust / Charlotte Caroline / Alexander / geb. Willems / geb. 2 Augustus 1863 / overl. 4 Juli 1919 / en / August Leonard Alexander / geb. 22 November 1891 / overl. te Buitenzorg 29 Mei 1922 / Jeane Louise / Van ' Sant geb. Alexander / geb. 1 October 1889 / overl. 22 Augustus 1923.

113. Hier rusten / onze geliefde ouders / met hunne dierbaren / J. D. de Riemer / oud notaris te Batavia / overl. te Depok 9-11-1906 / oud 67 jaren / Ch. M. de Riemer / geb. Te Mechelen / overl. te Soekaboemi 8-7-1909 / oud 65 jaren / Hun zoon P. F. J. de Riemer / overl. te Batavia 29-8-1888 / oud 18 jaren / Willem Frederik de Riemer / geboren te Batavia 9-2-1884 / overleden te Batavia 31-1-1918 / Rust in vrede / Ch. M. L. E. de Riemer / geb. te Buitenzorg 18 Mei 1912 / overl. te Batavia 31 Aug. 1925.

(Het opschrift is later gewijzigd zoodat het thans (1934) alleen betreft de ouders; Notaris De Riemer bewoonde te Weltevreden het groote landhuis aan Tanahabang, waar vroeger de familie Van Motman had gewoond, en dat later werd gebruikt als Departement van Gouvernementsbedrijven; de oprijlaan van het huis is de tegenwoordige Laan De Riemer; het huis is afgebroken en met den tuin vervormd tot het tegenwoordige Westerpark te Batavia C.).

114. Niets.

115. B. Hartog / Hier rusten / C. S. G. Hartog geb. Isauw / overl. 20 Februari 1916 / en / haar zoon B. Hartog / overl. 8 September 1923 / Rust zacht / onze kleine lieveling / Pieter Waldemar / Hartog / gestorven 5-12-1931.

116. Familie Ungerer / A. C. Ungerer - Simauw / overl. 25-7-1864 / S. C. Ungerer - Weyler / overl. 7-2-1865 /

F. S. Ungerer-Brummer / overl. 3-1-1868 / J. A. Ungerer / geb. 14-6-1825 / overl. 1-10-1888 / D. C. Claus / geb. 26 Maart 1849 / overl. 27 Aug. 1900 / en / Francina Elisabeth Ungerer / en Amalia Claus / geb. Poortman / en / M. E. Claus / geb. 21-10-1851 / overl. 21-10-1931 / Rust zacht.

117. Rustplaats / van onze innig geliefde / moeder Vrouwe / W. H. Charlotte Reynhart / echtgenoote van Leon Dezentjé Cz. / geb. 7 Maart 1860 / overl. 25 April 1917 / en / Zuster Leonore B. E. Dezentjé / overl. 21 Mei 1912 / Rust zacht lieve Ma! de zorgen van 't leven / Drukken niet meer uw goede hart / U houdt d'eeuwige slaap omgeven / En ons blijft nu nog slechts de smart.

118. Hier rust / Vrouwe F. S. E. / van Vollenhoven / Palm / geb. 7 Februari 1843 / overl. 7 Maart 1916.
(Frederika Sophia Egberdina P.).

119. P. F. Willems.

120. Hier rust / Mevrouw Tiddens / geb. te Semarang / overl. 12 Juli 1904 / Pieter Tiddens / geb. te Groningen / den 11 April 1836 / overl. te Batavia / den 12 April 1912.

121. Hier rusten / Shahnabat S. Petrus / geb. te Shiraz / overl. 7 July 1864 / in den ouderdom / van 68 jaren / en hare dochter / M. Petrus / geliefde echtgenoote van / G. A. Zakara / geb. 28 November 1810 / overl. 24 Maart 1873.

122. Edmond Christoffel / Doeve / geb. 29 Februari 1888 / overl. 4 December 1904.

123. J. E. Marckelbach-/ de Souza / geb. 12/3 1894 / overl. 3/5 1921 / A. N. A. Marckelbach / geb. 11/1 1916 / overl. 19/4 1916 / A. E. Marckelbach / geb. 8/7 1917 / overl. 22/3 1918 / E. M. Marckelbach / geb. 22/2-1920 / overl. 30/6-1921 / G. Marckelbach / geb. 31/8-1912 / overl. 28/10-1932 / R. I. P.

124. Rustplaats / van / mijn geliefde echtgenoot / Frederik Gustaaf / Leidelmeyer / geb. te Soerabaia / 31 Juli 1841 / overl. 30 Juni 1901.

125. Niets.

126. + / Hier rust / onze lieveling / Carolina Elisabeth / Versteegh / geb. te Amboina / op Pinksterzondag 31 Mei 1868 / overl. te Batavia / 23 Augustus 1875 / R. I. P. / en / onze lieve moeder / Carolina Elizabeth / Versteegh - geb. Mulder / overl. 16 Augustus 1883 / en / Willy Oscar Lodewijk / Versteegh / geb. 18 Januari 1898 / overl. 12 Maart 1924.

127. Harriet Clementine Vogler / geb. 7 April 1858 / en / Emma Sophia Vogler / geb. 14 October 1863 / beiden overl. 22 Juny 1864.

(Op 9 Maart 1862 werd te Krawang geb. Anthony Carel V.).

128. Niets.

129. A. M. Th. Baron / de Salis / Flor. $17\frac{21}{8}87$ / obit $18\frac{29}{11}34$ / R. I. P.

(Vgl. Ned. Adelsb. 1917 bl. 5; Jhr. Adriaan Maurits Theodorus de Salis was laatstelijk Raad van Indië; zijn test. in Reg. Batavia 1834 fol 297, 299, 301 en 303).

(Van dit geslacht teekende ik nog op: Begr. op Tanahabang Welt. uit sterfhuis Jacatra op 16 Juni 1805 Jan Anthony Cornelis Gijsbertus de Salis, onderkoopman, voor rekening van desz. broeder den onderkoopman Adrianus Egbertus de S. (Vgl. a.v. bl. 5).

Begr. a.v. uit a.v. Adrianus Egbertus de Salis op 30 Juli 1805, in leven onderkoopman, 2e commies artillerie Magazijnen, voor rekening van de Heeren Daniel van Son en Dirk Goetbloed. (Vgl. a.v. bl. 4 sub 2 onderaan).

Op 12 Aug. 1782 werd op het Holl. kerkhof te Batavia bijgezet Theodora Adriana, dogtertje van den ondercoopman R. de Salis, per order desz. vader in kelder van den Heer J. Verklocke aan de N. O. zijde no. 85; (vgl. a.v. bl. 4 sub 1 onderaan; vgl. ook Mdbl. Ned. Leeuw 1906 bl. 211-214).

Rudolph Anthony de Salis, ordinair klerk ter generale secretarij, wordt onderkoopman uit Nederland bij brief van 6 Dec. 1779, op 4 Juli 1780; diacon der geref. gem. 4 Dec. 1781 en naar Nederland verlost 1 Oct. 1784).

III 1938

130. D. G r o e n e v e l d / president van de Javasche Bank / geboren 13 Januari 1840 / overleden 21 December 1898.

131. Niets.

Op een rij vier tombes:

132. Rustplaats / van / Ma. E h. H o o f s t e e d e r / echtgenoot / van / J. E. F l e u r / geboren te Batavia / 25 April 1803 / gestorven 28 Februari 1841.

133. Rustplaats / van / E l i s a b e t h M i c h i e l s / wed. van J. A. H o o f s t e e d e r / geboren te Batavia / den 29 April 1781 / en / overleden den 12 Juny / 1821.

134. Rustplaats / van / Jh. An. H o o f s t e e d e r / echtgenoot / van / E[lb.] M i c h i e l s / geb. te Padang 6 April 1771 / overl. den 30 Juny 1817.

135/136. Hier rust / J. A. H o o f s t e e d e r / geb. te Batavia 6 Dec. 1804 / overleden 23 Nov. 1848.

(J o s e p h A u g u s t i j n H., ambtenaar).

137. Niets.

138. Hier rusten / onze geliefde ouders / behuwd en grootouders / D a v i d F r e d e r i k / H e n d r i k J a s p e r s / geb. 23-8-1846. overl. 12-9-1908 / en / J e a n e M a r i a / A n t o i n e t t e G o u y n / geb. 19-9-1854. Overl. 29-1-1924 / R. I. P.

139. Hier rust / A n n a E l i s a b e t h / v a n d e r I e / geb. 14 November 1915 / overl. 23 April 1916.

140. Hier rust / J. H a g e n a a r / gebn. V e r k r u y s s e n / geboren den 4den Februari / 1793 / overleden den 16den September / 1850 / met haren zoon / R. P. F. H a g e n a a r / 19 Augustus 1828 / 25 Juni 1892.

(Jacomijntje V.) (Vgl. W. V. H. v a n R i e m s d i j k t.a.p. bl. 364/5).

141. Rustplaats / van / onze geliefde / dochter en zuster / E m m a C l a u s / in leven / particulier / verpleegster / geb. Weltevreden / 16 October 1888 / over. 23 " " 1917.

142. Louis Marin / Meysenheym / 11 September 1853 / 4 November 1901 / R. I. P. / Zijne vrienden.

143. Rustplaats / van / Johanna van Rheeden / weduwe van / Jacob Amsel / geb. te Soerakarta / 22 October 1844 / overl. te Batavia / 18 October 1901.

144. Niets.

145. Hier rust / Johannes Jacob de Fretes / geb. te Amboina / 25 October 1841 / overl. 11 Juny 1864.

146. H. W. N. Jullien / Baermayer / van Bariënkhofen / 7-8-1904.

(Henriette Wilhelmina Nicolette B. v. B. 27 j. hv. Louis Charles Jullien).

147. R. I. P. / Hier rusten / D. M. A. Graaf de Fisicat / geb. 1 Aug. 1797 / overl. 8 Sept. 1850 / en / Y. M. E. Olyve / geb. Freule de Fisicat / geb. 20 Juni / 1838 / overl. 24 Aug. 1907 / Caroline Elodie Yva Olyve / geb. te Djokjakarta 14 April 1856 / overl. te Batavia 15 Maart 1931.

(Denis Michel Adolphe graaf de F. behoorde tot een aanzienlijk Fransch geslacht, welks genealogie in 1825 werd gepubliceerd" par M. le Chevalier De „Courcelles, généalogiste honoraire du Roi, Paris, Imprimerie de Plassan, Rue „de Vaugirard no. 15 derrière l'Odéon" Zijne dochters waren (o.m.?) bovengenoemde Mevrouw Olyve, die 18 Juli 1855 te Batavia huwde met J. D. Olyve (overl. te Batavia 7 Oct. 1900 als gep. secretaris van het Vendu-Departement aldaar nalatende 6 kinderen); voorts Blanche Eliza Elodie de F., die huwde met Bernard Christiaan Vincent Ockerse (hij hertr. als wedr. 14 Feb. 1859 te Djokja met Maria Catharina Piller).

148 en 149. Niets.

150. Frans Jonathan Pieter / Storm van 's Gravesande / geb. 7 Mei 1812 / overl. 2 September 1875 / Maria Louisa Catharina / Storm van 's Gravesande / geb. Wittenrood / geb. 3 November 1822 /

overl. 29 Augustus 1897 / Cornelie Charlotte / Demmeni / geb. Storm van 's Gravesande / overl. 11 Juli 1903.

(F. J. P. St. van 's G., geb. te Demerary, zoon van Cornelis Gerard en Charlotte van 's Gravesande, kwam 18 Mei 1830 in Ned. Indië, werd in 1838 secr. van Palembang, in 1846 ass. res. aldaar, in 1856 algem. ontv. te Batavia, in 1858 ridder Ned. Leeuw en in 1867 lid van het Bestuur van het Weduwen en Weezenfonds; hij had bij voornoemde M. L. C. Wittenrood o.a. negen kinderen nl.:

1. Henry Christiaan S. v. 's G., geb. Palembang 16 Dec. 1839 en overl. aldaar 7 April 1840.
2. Cornelie Charlotte S. v. 's G., geb. a.v. 5 Maart 1841, + Welt. 1903, gehuwd met H. C. V. A Demmeni, gep. luit. kol. inf., ridder M. W. O. 4e kl.
3. Francina Maria Louisa S. v. 's G., geb. a.v. 20 Aug. 1843.
4. Wilhelmina Constantia Laurentia S. v. 's G., geb. a.v. 2 Nov. 1846.
5. Julia Adolphina Wilhelmina S. v. 's G., geb. a.v. 5 Dec. 1848.
6. Frans Karel Frederik S. v. 's G., geb. Batavia 2 Aug. 1850, + Palembang 12 Aug. 1851.
7. Jacoba Francina Mathilda S. v. 's G., geb. Palembang 9 April 1852.
8. Willem Alexander Paul Frederik Lodewijk S. v. 's G., geb. Palembang 19 Feb. 1854, referend. Alg. Secr., idem Dep. van Onderwijs (1885), secretaris van dat Dep. (1892) en lid Alg. Rekenkamer (1900), gep. in 1910, gehuwd met Augustine van der Plas. Uit dit huwelijk: Frans Jonathan Pieter S. v. 's G., geb. Batavia 25 Maart 1885, 1e comm. Dep. van Fin. (1909), in 1934 gep. als Hoofd van den Belastingdienst.
9. Frans Lodewijk Karel S. v. 's G., geb. a.v. 20 April 1856, ass. res. Westk. van Atjeh 1899, der Zuiderdistricten van het Gouvernement Celebes, van Batipoe en X Kota's, res. Palembang 1906-1909, ridder Oranje Nassauorde (1898).

150a. Rustplaats / van / Marie Elisabeth Hornung / geb. Radesey / geb. 3 Juli 1888 / overl. 22 December 1912 / Trijntje Schaafsma / geb. 14 April 1884 / overl. 27 Augustus 1924 / Herman Frederik Hornung / geb. te Padang 28 Februari 1874 / overl. den 30en Juli 1925 / R. I. P.

151. Niets.

152. Wilhelmine Francine / Couvée-Maidman / geb. 25 Januari 1889 / gest. 28 April 1916 / Rust zacht.

153. Niets.

154. Hier rust / Maria Helena / Elisabeth / Hoofsteeder / geboren te Batavia / den 1 Augustus 1836 / dochter / van / J. F. Hoofsteeder / en J. H. Overwater / overleed / den 1 Augustus 1840 /.

155. + / Rustplaats / van / Charles Apollo / Vermandel / geb. te Batavia / 22 Maart 1829 / overl. 18 Augustus 1901 / R. I. P.

156. Hier rust / mijn dierbaar echtgenoot en vader / Eduard Edmund Huster / geb. den 8 December 1858 / te Gross Salze Pruisen Duitschland / overleden 21 December 1901 / te Batavia / R. I. P.

157. Mem. Sacrum / Georgii Haswell / filii cariss. / Georgii Haswell / Batavia Mercatoris / obiit / die 40 mensis Octobris / A. D. 1825 / aetat. anno tertio. / Pater afflictiss: / hoc lapidem simplic; / posuit.

158. H. B. van Daalen.

159. Niets.

160. In dezen boom herleeft / het veelgekwelde aardsche / omhulsel van / Willem Pilgrom Dirk / De Wolff van Westerrode / geb. te Koudum-Friesland / 13 Juli 1857 / overl. als wnd. Hoofdinspecteur / van den Pandhuisdienst / 24 December 1904 / Moge zijner ziel eene dergelijke / herleving beschoren zijn!

(Vgl. Ned. Patr. 1920 bl. 349 sub XV; hij was geh. met Thérése Adolphina Henriette du Perron).

161. Niets.

162. Ter nagedachtenis / van onzen / vader / H. Bos Otten / en van onze moeder / Th. H. C. Bos Otten / geb. Vrijdag / geb. 17 April 1840 / overl. 31 December 1900.

163. Hieronder rusten / onze geliefde kinderen / Karel Eugène / en Max Benjamin Doeve / Rust in vrede lieve kleinen!

164. Hier rusten / onze geliefde vader / Johannes Macaré / en / onze lieve moeder / Johanna Macaré / overl. 11 Mei 1925.

165. Niets.

166. Rustplaats / van / Elisabeth / Maria Josephine / de Brussel Assé / geb. Westerkamp / geb. 8 October 1869 / overl. 18 October 1888 / en haar kind.

167. Rustplaats / van / Ch. G. van Wely-de Waal / H. D. van Wely / en / W. A. P. F. L. Zuiderhoek / 8 Maart 1925 / Rust zacht.

(Vroeger, nog in 1921, luidde het eerste gedeelte van dit grafschrift:
Rustplaats / van / Christina Geertruida van Wely / geb. de Waal / overl. 25 September 1888 / oud 27 jaar. / Rust zacht lieve doode).

168. Hier rust / Leolinda Petronella / Matthysz / echtgenoot / van / Abraham Willem / Jacobs / gebr. 17 Augustus 1824 / overl. 23 October 1850.

169. Niets.

170. Rustplaats / van / Poppy van Leuven / geb. 2 Januari 1900 / overl. 27 October 1911.

171. Rustplaats / van / Cornelia Kleist / geb. Farenskeen / geb. te Helder 8 Mei 1857 / overl. te Batavia 20 Nov. 1886. / Johanna Kleist / geb. 31 October 1884 / overl. te Batavia 15 Aug. 1885 / August Friedrich / Wilhelm Kleist / geb. te Amerongen 14 Aug. 1841 / overl. te Batavia 2 Jan. 1914 / R. I. P.

172. Hier rusten / Carolina Frans / overl. 20 April 1889 / Helena / overl. 29 Januwari 1897 / en / Wilhelmina / overl. 10 Augustus 1901 / R. I. P.

173 en 174. Niets.

175. (Op een obelisk) The grave / of / Catharine / the beloved daughter of / Nicholas & Helen Wyckoff / wife of / Rev. F. B. Thomson / born at / New Brunswick N. J. (U. S. A.) / September 13th 1813 / died at / Batavia Nov. 17th 1839, / a Missionary to the heathen. / This is the victory which / overcometh the world even / our faith. / A bereaved father hath / erected this monument / to her memory / Calm on the bosom of thy God / Fair spirit rest thee now; / E'en whilst with ours thy footsteps trod, / His seal was on thy brow. / Dust to its narrow house beneath, / Soul to its place on high. / They that have seen thy look in death / no more may fear to die. / R. E. Launitz N. N.

176. Rustplaats / van / Arnold Hendrik / Brinkman / geliefde echtgenoot van / A. W. Welling / geb. te Amsterdam / 15 November 1844 / overl. te Meester Cornelis / 16 Augustus 1901 / en / onze geliefde moeder / A. W. Brinkman-Welling / geb. te Bima 31 Maart 1852 / overl. te Batavia 30 Juli 1912 / Rust zacht lieve dooden.

177. Hier rust / ons innig geliefd zoontje / Henri Julius / Eduward Boers / geboren 25 Mei 1913 / overleden 18 April 1906 / Rust zacht.

178. Niets.

179. Hier rust / Edmond Strüwer / in leven ambtenaar / bij de douane / geb. 22 November 1876 / overl. 27 October 1904 / Rustplaats / van mijn / innig geliefde echtgenoote / Petronella Maria / Strüwer - van Zeyl / geb. 22 Januari 1900 / overl. 29 April 1923 / Rust in vrede.

180. Hier rust / ons kind / Willem Antoine / Henri; geboren / 13 Januari 1811 / gestorven / 16 Juny 1811.

181. 1850 —— 1904 / Hier rust / Emelia Agterberg / geboren Soffner / Hare kinderen.

182. 183. Niets.

184. Onleesbaar.

185. Hier rust / Jeanne Marie Olyve / geboren / den 16 Sept. 1836 / gestorven / den 1en January 1838.

(Zie voor de familie Olyve ook no. 147; J. D. Olyve gehuwd met Y. M. E. de Fisicat liet na 1. C. Y. M. Olyve; 2. Y. M. E. Olyve gehuwd met C. F. R. Ockerse; J. D. Ludovic Olyve; L. M. L. Schuller tot Peursum-geb. Olyve gehuwd met J. G. H. F. Schuller tot Peursum en M. J. Olyve); Op 23 Juli 1904 + Weltevreden Sophia Geertruida Olyve, oud 80 jaar, wed. van P. J. Serlé, oud res. van Bagelen, nalatende kinderen en behuwdkinderen en kleinkinderen).

186. Hier rust / onze kleine lieveling / Kareltje R. F. Michielsen / geboren 30 Januari 1916 / overleden 10 Maart 1916.

187. Hier rust / in vrede / Mevr. Th. Austerman / overleden te Solo / (Soerakarta) / 14 Augustus 1904.

188. Rustplaats / van / onze innig geliefde / en diep betreurde moeder / Juliana Theresia Hermina / Schultz van Vlissingen / Thelen / * te Padang 13-4-1850 / + te Mr. Cornelis 25-6-1916 / Rust zacht en vredig / dierbare moeder / De hoop op weerzien / verlicht de smart van scheiden.

189. Niets.

190. Hier rust / K. C. L. van Munster / geboren 7 Maart 1856 / overleden 2 Januari 1911.

191. Cornelia Wilhelmina / Walbeehm / geb. 31 December 1862 / overl. 9 Juni 1864.

192. Hier rust / Petronella Cornelia / Wilhelmina Scholte / geboren Elenbaas / geb. den 3 Januari 1838 / overl. den 18 Augustus 1925.

193. Niets.

193a. Hier rust / onze kleine schat / Fransje de Ruyter de Wildt / geb. te Malang 19 Mei 1923 / overl. te Welt. 15 Juli 1924 / Lieve Heer Houdt ook dezen nacht / over mij getrouw de wacht.

194. Hier rusten / Frederik Alphons Casper / geb. 2 Sept. 1882 / overl. 13 Jan. 1887 / George Alphons Frederik / geb. 11 Jan. 1891 / overl. 13 Jan. 1891 / Beiden geboren te Weltevreden / Kinderen van / C. F. Ahrens en M. J. Belle / Hier rust / Anne Cornelis Gerrit / Alexander Ahrens / geboren 7 November 1926 / overleden 5 Augustus 1927 / zoon van / A. K. F. en J. L. Ahrens Snethlage.

195. + / Qui giaciono le mortali spoglie / dei piccoli / Ovide Angelo Elia / nato il 9 Aprile 1914 / morto il 20 Settembre 1914 / e / Angelo Giovanni Carlo Ella / disceso sulla terra il / 27 Novembre 1933 / rivolato al cielo il / 25 Aprile 1934 / R. I. P.

196. Qui dorme / nel somno eterno / la fangiulla / Jone Orsini / nata a Lavagna Italia / il 28 Ottobre 1889 / deceduta a Weltevreden / il 23 Novembre 1901 / ed / Ermelina Orsini Ugolini / sposa e madre affectuosa / rimpianta dai suoi cari / nata a Carrara Italia / il 26 Giugno 1868 / deceduta a Weltevreden / il 9 Agosto 1921 / ed / Augusto Luigi Orsini / nata a Carrara il 21 Dicembre 1864 / deceduto a Welt. il 1 Ottobre 1923.

197. Sacred / to the memory of our / beloved child / Charles Henry Mayes / born 30 August / died 13 November / 1850.

198 en 199. Niets.

200. Ici reposent / Charles / Passa / né à Noves (France) / le 31 Mai 1844 / et décédé à Batavia / le 7e Décembre 1904 / et son petit fils / Henri Victor / Charles Westhoff / né le 2 Septembre 1915 / et décédé le 14e Janvier 1916.

201, 202, 203, 204, 205, 206, 207, 208. Niets.

209. Hier rusten / ons innig geliefd / zoontje en broertje / Johannes Jacobus Boekstal / geb. 2 September 1882 / overl. 4 December 1888 / en / onze innig geliefde dochter en zuster / Johanna Jacoba Boekstal / geb. 14 Juni 1891 / overl. 31 Maart 1906 / Rust in vrede.

210. Hier rusten / Eleonore Ch. Chun / geb. 14-12-1898 overl. 11-12-1904 / S. Maria Chun - Tanea / geb. 3-7-1870 overl. 13 3-1919 / en / H. C. M. F. J. Chun / geb. 5-10-1877 overl. 20-11-1929 / Zalig zijn de dooden / die in den Heere sterven / Openb. 14. 13.

211. Hier rust / Elisabeth Johanna / Henrietta Valkenburg / geb. te Batavia 14 April 1905 / overl. te Batavia 17 April 1905 / God gaf God nam / Zijn naam zij geloofd. Job 1 v. 21.

212. Niets.

213. Rustplaats / van / Maurits Gerard / Lodewijk / Hoff / geb. te Salatiga / 10 September 1850 / overl. 23 September 1888 / en / zijne echtgenoote / Johanna Wilhelmina / Hoff-Swart / geb. te Soerabaia 1 October 1851 / overl. te Batavia 16 April 1927 / Rust in vrede!

214. Hier rust / Jacob Lodewijk Meyer / geboren te Pekalongan / den 25 Maart 1833 / overleden te Batavia / den 6 October 1875.

215/6. Nieuwe kelder, nog ongebruikt.

217. Ter nagedachtenis / van / Cornelis van Sonsbeek / geb. te Delft 3 Augustus 1816 / overl. te Batavia 26 Augustus 1875.

218. Niets.

219. Hier rust / Cornelis Willem Hendrik / Born / geb. te 's Gravenhage / 30 Januari 1832 / overl. 17 Februari 1916 / R. I. P.

220. J. L. Hordijk / geb. 23-3-1883 / overl. 11-3-1916 / Zijne oud-/ collega's b/d/ Algem. Rekenkamer.

(Johan Leonhard H.).

221. Hier rust / G. M. Bruins / geboren te Zwolle / 30 Juli 1875 / overleden te Weltevreden / 15 Maart 1916 / Hij ruste in vrede.

(Gerhardus Marinus B.).

222. Carel Willem Schey / geb. te Makasser / 6 Maart 1862 / overl. te Batavia / 1 Juny 1864.

223. Ici reposent / Mad. Amelie Jullien / née Leouffre / décédée le 1 Octobre 1888 à l'âge de 21 ans/et / Noémie Jullien / décédée le 20 Mai 1889 / à l'âge de 10 mois / A la mémoire de ma femme / et de ma fille bien aimées / Priez pour elles / En souvenir de notre chère petite ange / Odyllia C. J. Jullien / née le 23 Février 1894 / décédée le 13 Octobre 1894.

224. Hier rust / Wilhelmina Elisabeth / Perretsz geb. De Haan / geboren te Amboina / den 3en Juli 1857 / overleden te Batavia / den 11en Mei 1916.

225. R. Bloem.

226. 227. Niets.

228. Willem Charles / geb. 1 December 1862 / overl. 8 Juny 1864 / Theodoor / geb. 9 December 1868 / overl. 20 February 1871 / en / Charlotte Albertine / Gerardine Webb / geb. 25 Mei 1874 / overl. 9 December 1874.

229. Antonius / Gerardus Geloudemans / geb. te Muntok 25 December 1863 / overl. 4 Juny 1864 / en / Lamberdina Geloudemans / geb. te Batavia 22 November 1862 / overl. 6 Juny 1864.

230. Niets.

231/232. Hier rust / Vrouwe / Jacoba Helena Beth / huisvrouw van L. Steitz / geboren te Makasser den 16 November 1791 / obiit tot Batavia / den 13 September 1827.

233 en 234. (Op een zuil) Sacred / to the / memory / of / Robert Young Esq.[re] / No one has been able to / express the regret, so / many felt for His loss / He died at / Batavia / 31 May 1833 / aged 34. / Blandford sculp.

235 en 236. Hier rust het stoffelijk overblijfsel / van / Levinus Heukevlugt / oud gouverneur / der / Moluksche eilanden / overleden den 26 July 1837 / in den ouderdom van 67 jaren.

237. Aan wijlen Mevrouw / F. M. Kolff / geboren Brouwer / overl$^{n}$ den 17 Septb. 1830.

238. Niets.

239. Rustplaats / van / Elizabeth Brickman / geb. Gibson / geb. te Benkoelen / 6 Januari 1852 / overl. 26 October 1875.

240. Rustplaats / van / ons lief dochtertje / Julia Emilia Dorothea / van Dijk / geb. 21 Februari 1883 / overl. 31 October 1888 / en van onze lieve / Janneman Barkmeyer / geb. 7 Juli 1900 / overl. 18 October 1902. / Scheiden is ons lot / Wederzien onze hoop.

241. Hier rust / mijn geliefde echtgenoot / Jules Alfred Thiebault / geb. te Parijs 22 April 1810 / overl. te Batavia 30 Augustus 1875 / en Albertus Johannes Boon / geb. te Batavia 1 Mei 1876 / overl. 6 Juli 1876 / Johanna Rebekka Boon / geb. 20 Oktober 1877 / overl. 28 April 1881.

242. Niets.

243. Alhier rusten / Rosina Catharina / van der Horst / geb. 17 December 1874 / overl. 8 November 1888 / Barend / van der Horst Bzn. / geb. 19 Februari 1844 / overl. 9 April 1889 / Virginia Helena / van der Horst-Hall / geb. 22 Mei 1846 / overl. 19 Maart 1919.

244. Hier rust / onze kleine lieveling / William / Wouter de Vries / geb. te Batavia / 9e December 1902 / overl. 4e November 1905 / Rust zacht kleine / schat en tot wederziens.

245. Wed. G. F. Spier / Wolff / geb. Madioen 28 Mei 1845 / overl. Batavia 27 October 1904.

246. Hier rust / mijn geliefde echtgenoot / André Henri Koullen / geb. 2 Mei 1862 / overl. 5 Aug. 1915 / en / mijn dierbare kinderen Leonora en Wyli / overl. 20 April 1911 / 9 Juli 1909 / Rust in vrede.

(Bij dezen grafsteen lagen de twee volgende t.w.: Hier rust / H. W. M. Th. / Aalstius den Appel / geb. te Rotterdam / 4 October 1846 / overl. 30 Augustus 1875. en: Jan Visser / geb. 19 September 1841 / overl. 30 October 1875).

247. Carl Friederich / Springorum / overl. 10 Januari 1889.

248. Hier rust / Willem Ferdinand / Stout / geboren 12 Februari 1868 / te Poerworedjo / overleden 25 April 1915 / te Weltevreden.

249. Rustplaats / van / Jenny Bos - Corbet / geb. te Soerabaia / 8 Januari 1872 / overl. 26 Februari 1903.

250. Niets.

251. Hier rust / Adrianus Hendrik Hagedoorn / in leven sergeant / der Infanterie / geboren te Amsterdam / 20 Januari 1893 / overleden te Weltevreden / 27 Juli 1918 / Zijne kameraden.

251a. Hier rust / Maria Elisabeth van Putten / geboren den 19 November 1823 / overleden den 23 Januari 1831.

252. Hier rust / Vrouwe / Catharina Emile Scipio / geboren te Semarang / op 12 April 1868 / overleden te Weltevreden / op 25 Juni 1923 / innig geliefde echtgenoote / van C. H. Fredriksz / R. I. P.

253. Hier rust / Emma Theresia / Jansen.

254. 255. 256. 257. 258. 259. 260. Niets.

261. Hier rust / onze geliefde moeder / Mathilde Vogelsang / geb. Link.

262. 263. Niets.

264. In memoriam / M. de Leon / Amsterdam 12-V-1817 / Batavia 13-XI-1887 / S. H. de Leon / Mutter / Batavia 21-11-1833 / " 10 — 1903.

265. R. I. P. / Louis Johannes Samuels / geb. 5 November 1846 / overl. 23 Augustus 1916 / Hier rusten / W. van Santen Kolff / oud kapitein der Inf. / geb. te Priaman / 31 Maart 1842 / overl. 26 Februari 1889 / Nico Samuels / geb. 5 December 1885 / overl. 26 Juni 1905 / en zijne moeder / Cato Samuels / geb. Cales / geb. 29 October 1854 / overl. 21 Mei 1906 / Weldoen wel gemoed.

266. Rustplaats / van / onzen geliefden zoon / Hendrik Daniel Beisser / machinist b.d. Gouv. Marine / geb. te Padang 5 Januari 1882 / overl. in de Indragiririvier / 18 Juni 1904 / Mijn geliefde echtgenoot / Daniel Beisser / geb. te Semarang 11 Dec. 1851 / overl. 11 Maart 1910.

267. Niets.

268. Hier rust / Anne Gustaaf Bernard / van der Zijl / geb. te Magelang / 31 December 1906 / overl. te Batavia / 12 April 1916 / Slaap zacht mijn jongen.

269. Wed. Merlee / J.

270. Hier rusten / mijn geliefde echtgenoot / vader behuwd en groot / vader J. B. Green / overleden te Batavia / 16 November 1904 / en / Geertruida Adolphine Green / overleden 13 Maart 1930.

271. Rustplaats / van / Hendrik Bertrand / Conté / geb. 12 December 1811 / overl. 10 September 1875 / Levinus Lodewijk Conté / geb. 12 Augustus 1865 / overl. 28 February 1877.

272. Hier rusten / E. E. Hooghwinkel / geb. 29-3-1904 / overl. 18-11-1904 / P. H. Fisser / geb. 13-12-1876 / overl. 23-10-1906 / C. A. Hooghwinkel / geb. 19-2-1911 / overl. 4-12-1912.

273. Hier rust / Catherine Scherer / geb. Barrett / geboren te Benkoelen / 24 Augustus 1847 / overl. te Batavia / 18 October 1901.

274. Niets.

275. Hier rusten / J. Th. Jenae / geb. de Vrieze / geb. 30 Oct. 1854 / overl. 1 Nov. 1904 / en / L. Jenae / geb. 17 Juli 1855 / overl. 15 Nov. 1912.

276. Niets.

277. Rustplaats / van / Johannes Theodoor / Wilhelm Faber / geboren te Cheribon / 27 Juli 1839 / overleden te Batavia / 21 Juli 1904 / Carolina Faber Meyer / geboren te Batavia / 20 Mei 1848 / overleden te Batavia / 23 October 1913.

278. Hier rust / mijn lieve Maatje / Henriette Stolsz / en / J. C. Macaré / geb. Klein / overl. 4 October 1933.

279. Rustplaats / van / Henrica Wilhelmina / Julia Constantia / van Vlodrop-Bovy / geb. 28 Februari 1856 / overl. 24 December 1888.

280. Hier rust / onze innig geliefde Mannie en vader / George Cornelis / Herman de Bie / geboren te Tegal / den 2e November 1870 / overleden te Weltevreden / den 18e September 1927 / Het harde "scheiden" is geleden / "Weerzien" onze toekomstdroom.

281. Sacred / to the memory / of / Andrew E. Kennedy / assistant surgeon in the / U. S. Navy / attached to the U. S. Schooner / Boxer / who died 15(?) June 1821 aged / 28(?) years. (daaronder een uitgesleten tekst of spreuk).

282. In memory / of / David Pryce / born 14 April 1889 / died 14 April 1889.

283. Hier rust / C. H. Klemm / kapitein magazijnmeester / der artillerie / geb. te Dresden / den 1 November 1810 / overl. den 25 December / 1850.

284. A. G. F. J. Slont / geb. 14 Oct. 1915 / overl. 15 Maart 1916 / W. A. Slont / geb. 3 Sept. 1916 / overl. 16 Sept. 1916.

(Dit opschrift is gebeiteld in een steen waarop stond: Hier rust / Sophia Amalia Antoinetta / Massingham / echtgenoot van / ............) (Vgl. afd. VI no. 97).

285. 286. Niets.

287. Ybo Meeter / * 10 Januari / + 4 November / 1888.

288. Hier rust / onze lieve moeder Annette E. J. A. H. van Harrevelt / geb. Jonkvrouwe De Rotte / geb. 4 Oct. 1861-overl. 1 Nov. 1911 / Jezus alleen / Ter nagedachtenis / van / Jonkvrouwe Maria Christina / Adrienne de Rotte / geboren te Tjiloear-Buitenzorg / 1 July 1864 / overleden te Batavia / 21 September 1888 / Onno Reint Hugo / van Harrevelt / geb. Dokkum 3 Februari 1846 / overl. 14 December 1902 / en zijn twee zoons / Anton Nicolaas Eduard / 13 Dec. 1882-9 Oct. 1891 / Karel Willem Friso / 24 Juli 1888-13 Nov. 1901 / R. I. P.

(Vgl. Ned. Adelsboek 1922 bl. 139).

289. Gerardina Aletta / Johanna Tadema / geboren te Nieuwdiep / 26 Februari 1878 / overleden te Batavia / 22 Mei 1902.

(Zij was de oudste dochter van A. P. Tadema en + na eene korstondige ongesteldheid).

290. (Op een zuil) Hier rust / Floris Pieter / Voermans / geb. te Rotterdam / 19 Mei 1815 / overl. 21 Mei / 1864 / E. P. Voermans / geb. 30 Juni 1872 / overl. 11 Augustus 1911 / Hendrina Elisabeth / Voermans / geb. te Batavia / 16 Maart 1870 / overl. 8 February / 1879 / Adriana Christina / Dorothea Voermans / geb. Kloot / geb. te Tagal / 3 Juny 1846 / overl. 18 October / 1881 / Hendrina Elisabeth / van den Burgh / weduwe van F. P. Voermans / geb. te Batavia / 26 December 1820 / overl. 2 Augustus 1881.

291. P. M. van Goens / geb. te Amboina 30 Juny 1864 / overl. 7 September 1875 / en zijne moeder / S. M. van Goens / geb. Pluim Mentz / geb. te Batavia 21 Juny 1840 / overl. 28 April 1879.

(Vgl. Ned. Patr. 1924 bl. 110/111).

292. C. J. P. P. A. Musquetier / geb. te Cheribon 5 Mei 1841 / overl. 11 September 1875.

293. Rustplaats / van / Hermanus Henricus / Jansen / in leven ontvanger / der In- en Uitvoerrechten / en accijnzen / geb. te Samarang / 1 October 1837 / overl. 1 Augustus 1896 / en zijne kinderen / Sientje en Frits / oud 9 en 8 jaar / Catharina Hermelia / Christina Jansen / geb. Monteiro / geb. te Semarang 3 Mei 1844 / overl. 11 Februari 1917 / J. J. Jansen / M. E. J. Severing / geb. Briët / geb. 25 Maart 1835 / overl. 10 April 1905.

294. Hier rust / onze geliefde zuster / Wilhelmina Henriette Fretz / geb. 21 Juli 1849 overl. 20 October 1888.

295. Mr. Jan Hulshoff Pol / geboren te Hengelo / 3 April 1839 / overleden 6 October 1888.

296. Rustplaats / van de weduwe / Anna Cornelia Eben / geb. van Hoorik / geb. te Vlissingen 3 Sept. 1816 / overl. 21 Sept. 1904.

297. Hier rusten / onze ouders / W. Drysdale / geb. 16.5. 1860 / overl. 30-5-'16 / en / F. C. Drysdale geb. Claus / geb. 28.1.1861 / overl. 2.1.1917.

298. Hier rust / onze innig / geliefde echtgenoot vader / en grootvader / J. Ch. Lamaison / in den ouderdom van 67 jaren / geb. te Nieuw Amstel / 30 Juli 1846 / overl. 1 Augustus 1913 / Rust zacht Paatje.

299. Niets.

300. A. M. Th. Minlot / geb. Huygen de Raat / geb. 27 Maart 1838 / gest. 24 September 1875 / en / J. Perelaer / geb. 4 Augustus 1875 / gest. 9 Juny 1876.

301. Frederika Elisa / Macaré-Barends / geb. te Batavia 28 Sept. 1839 / en / Henrietta de Clonie Mac Lennan / geb. te Pasoeroean 28 Dec. 1865 / Beiden overleden alhier / 4 Nov. 1888.

302. In memory / our beloved son / Edwin Richᵈ Connell / born in Brooklyn U. S. / Septber 30th 1888 / I am the Resurrection / and the Life; He that / believeth in me though / he die yet shall he live. / A citizen of New York / United States of America.

303. Hier rust / Johannes Hendrik / Carel de Hond / geb. 2 Juni 1854 / overl. 18 Sept. 1918.

304. Hier rusten / Jacobus Hazenberg / overl. 8 November 1888 / Simon Bernard Carels / geb. 23 Januari 1880 / overl. 18 Februari 1909 / Willem Frederik Meyer / overl. 24 October 1920.

305. Rustplaats / van / Ch. Th. Blondeau / en / E. M. Blondeau / en / Pieter Maurits / Zitter.

306. Hier rusten / onze lieve ouders / O. W. Bernasco / overl. 3 December 1888 / en / H. C. Bernasco / geb. Geertskram / overl. 14 Juni 1925.

307. Rustplaats / van / W. A. O. Stern / echtgenoot / van de Chineesche vrouw / Tjia Aboe Moy / geb. 5 October 1828 / overl. / 1 December 1888 / Tjia Aboe Moy / overl. 8 April 1913 / oud 70 jaren / R. I. P. / W. J. Stern / geb. 15 Mei 1910 / overl. 23 Mei 1913.

308. Rustplaats / van / Johannes van Dulken / geb. te Rotterdam / 23 Januari 1808 / overl. 25 October 1875 / J. P. van Dulken / geb. Mutter / geb. te Batavia / 23 April 1826 / overl. te Buitenzorg / 7 Januari 1905.

309. Hier rust / onzen geliefden zoon / Willem Eugène Jaques Koch / geb. te Mr. Cornelis 26-7-1899 / overl. Weltevreden 9-4-1916 / Slaap zacht. / en mijn geliefde echtgenoot / Johan Pieter Smits / geb. te Soemedang 15 Maart 1883 / overl. te Weltevreden 23 Sept. 1930 / Slaap zacht.

310. Hier rust / Willem Lodewijk / van Putten / ambtenaar op wachtgeld / oud 49 jaren / geboren / Amsterdam / overleden / te Batavia den 25 July 1838.

311. Hier rust / Elias Adolf Orth / geb. 18 April 1837 / overl. 12 October 1904 / Slaap zacht beste vader.

312. J. P. Zoetelief / echtgenoot van / C. J. M. Servatius / R. O. N. L. / laatstelijk hoofdinspecteur / der cultures / 1820-1875.

(Vgl. Ned. Patr. 1916 bl. 345 ex III).

312A. Rustplaats / van Vrouwe / C. P. Kijdsmeir / geb. van Riemsdijk / geboren 16 Juli 1813 / overleden 7 October 1884 / Theodora Maria Klokke / geb. Kijdsmeir / geboren 25 Augustus 1840 / overleden 21 April 1909. / Dina Cornelia Bergacker / geb. Kijdsmeir / geboren 24 Maart 1838 / overleden 20 Maart 1927.

(Vgl. W. V. Helvetius van Riemsdijk t.a.p. bl. 248, 249 en 258).

312AA. Zij die wij hebben lief gehad zijn niet / meer waar zij waren, maar zij zijn / altijd en overal waar wij zijn. / Hier rust / de voor zijn gezin zoo zorgzame en / beminde echtgenoot en vader / Johannes Jacobus Luyten / geboren te Haarlem den 14 September / 1861 / overleden te Batavia den 12 December / 1909 / R. I. P.

312B. Rustplaats / van mijne innig geliefde echtgenoote / Jantina de Grooth / geb. Slim / geboren te Nieuw Buinen / 14 October 1863 / overleden met haar kindje / te Weltevreden 2 April 1903/

313. Rustplaats / van / Maria Catharina / van Motman / geb. van Riemsdijk / geb. 22 Feb. 1815 / overl. 2 April 1888.

(Vgl. W. V. Helvetius van Riemsdijk t.a.p bl. 449).

314. Niets.

315. Rustplaats / van / Jacoba Dorothea / Banse / weduwe van / G. Altheer / geb. 11 Mei 1807 / overl. 16 October 1875 / Augustina Natalia / Adolphina Geib / echtgenoote van J. G. Altheer / geb. 25 Januari 1835 / overl.

21 Augustus 1893 / Hier rust / mijn geliefde echtgenoot J. G. Altheer / geb. te Mekasser 8 Augustus 1832 / overleden den 22 Juni 1914 / te Weltevreden.

316. Hier rust / Maria Theresia / Chambry / geb. Patjetan / 29 Sept. 1832 / overl. Weltevreden / 26 Febr. 1903.

317. + / G. A. C. Bonemeyer / overleden / 30 September 1875 / oud 3 dagen.

318. James / David Tannatt / Pryce / born / 28th June 1874 / died / 28th September 1875.

319. Hier rusten / F. G. Brouwer / en / onze geliefde echtgenoote / moeder en grootmoeder / Julia Brouwer / en / C. H. A. de Adelhart Toorop / geboren 3 Mei 1898 / overleden 10 Februari 1934 / R. I. P.

320. Hier rust / W. Stauffenbeil / in leven / plaatselijk geneesheer / te / Krawang / overl. 17 February 1851 / oud 54 jaren.

321. Hier rust / Johannes Martens / geboren den 19 November 1816 / overleden den 22 January 1851 / diep betreurd door zijne / betrekkingen en vrienden.

322. Niets.

323. Hier rust / Miepske ter Poorten / geb. 6 December 1913 / overl. 6 Juli 1917.

324. Rustplaats / van / Gustaaf Adolf Scholte / geb. 8 September 1867 / gest. 9 Februari 1889 / Henri Antoine Scholte / geb. 27 Juli 1858 / gest. 2 September 1922.

325. Hier rusten / J. D. N. Pelt / geb. 12 October 1838 / overl. 25 Mei 1864 / en / A. F. Pieroelie / geb. 10 September 1842 / overl. 11 Mei 1869.

326 en 327. Niets.

328. F. S. M. Tentee / overl. 3 November / 1857 / oud 2 jaren / F. S. M. Tentee / overl. 2 Maart / 1854 / oud 7 dagen / W. F. J. Tentee / overl. 29 January / 1851 / oud 8 dagen.

329. Rustplaats / van / onze vier lievelingen / Johannes, Dirk, / Izaak van Nooyen / en / Louis Donleben / onze geliefde moeder / en grootmoeder / Agathe van Nooyen / geb. De Jonge / 1827-1898 / Pieter Cornelis / Van Nooyen / geb te Batavia den 23 October 1863 / overl. den 23 Juni 1915. / Cornelis Martinus / Van Nooyen / geb. 8 Juni 1820 / overl. 3 September 1903.

329a. Hier rust / mijne moeder / Doortje Frederika Margaretha / Potter / geboren te Rembang / 11 Januari 1839 / overleden te Weltevreden / 24 Maart 1926 / C. F. Hordijk / God is goed.

329b. Hier rust / Vrouwe Henriette / Frederika Potter / geboren te Toeban 30 Mei 1841 / overleden 16 April 1926 / weduwe van wijlen / Gijsbert Jan Imbert / overleden 11 Januari 1870.

329c. Rustplaats / van / Albertus Holle / geboren te Amsterdam / 2 Mei 1834 / overleden te Batavia / 2 Juli 1885.
(Vgl. Ned. Patric. 1916 bl. 199 Vbis).

330. Hier rusten / H. F. Glasmacher / geb. 11-1-1866 / overl. 8-3-1916 / H. P. Glasmacher - Loos / geb. Djocja 19 Mei 1863 / overl. Welt. 19 Dec. 1923.

331. Hier rust / C. S. H. Vollprecht / geboren te Eschwege / Pruissen den 29 Nov. 1833 /overleden 12 Feb. 1889.

332. Hier rust / Anna Ludewig / geb. 12 January 1874 / gest. 8 July 1874 / Wilhelm Carl Ludewig / geb. 26 October 1872 / gest. 25 October 1874 / Anna Martina Henrietta / Ludewig / geb. Grimm / geb. in Dinxperlo 5 December 1848 / gest. 25 October 1875.

332a. Hier rust / Sonja Lamberts / geb. 22 Juli 1911 / overl. 12 Juni 1916.

332b. J o h a n n a G e r a r d a / C h r i s t i n a L e n s h o e k / echtgenoote van / G. C. P. P o e l m a n / geboren 17 Augustus 1864 / overleden 21 December 1888.

333. Hier rust / H e n r i v a n E c k / geb. te Utrecht 7 Juni 1876 / overl. te Billiton 4 Aug. 1926 / H a n s j e M a a s s e n / geb. 16 Jan. 1930 / overl. 16 Juni 1930.

(In 1922 heb ik nog op graf no. 45 van deze afdeeling gelezen: Wed. J. C. d e N y s geb. P e n t z / overleden 27 Mei 1863 / in den ouderdom van 63 jaren.

(Vgl. Reg. Test. Batavia 1841 fol. 94 en 97 en Reg. 1863 fol. 16).

## Batavia.

## Begraafplaats Tanahabang Weltevreden afdeeling VI.

1. Rustplaats / van / H e n d r i k v a n T a a l i n g e n / geb. 13 Januari 1844 / overl. 11 December 1920 / van zijne kinderen / E l i z a b e t h J u l i a n a C a r o l i n a / v a n T a a l i n g e n / geb. 1 October 1884 / overl. 19 Mei 1901 / A l i d a C o r n e l i a B o s s c h i e t e r / geb. V a n T a a l i n g e n / geb. 30 Juli 1890 / overl. 18 Maart 1920. / en zijn kleinzoon / J a c. P. K o p p e l l e / geb. en overl. 26 April 1921.

2. Alhier rusten / M a r i a A u g u s t a / L o u r a n / geboren L a n d b e r g / geboren te Rotterdam / den 26 Maart 1836 / overleden te Batavia / den 17 December 1859 / Haar vader / P e t e r L a n d b e r g / geboren 2 Januari 1791 / overleden 19 September 1877 / en haar moeder / J o h a n n a E l i s a b e t h / L a n d b e r g geb. S c h e l l h a s / geboren 27 October 1794 / overleden 27 December 1879.

3 en 4. (E e n B r o n z e n M o n u m e n t i n G o t h i s c h e n S t ij l).

Aan de voorzijde: Hier rust / J. J. P e r i é / in leven generaal majoor titulair / kommandant der 1e Militaire / Afdeeling op Java / ridder der Militaire Willemsorde / 4e klasse en der / Orde van den Nederlandschen Leeuw / geboren te Tilburg den 31 Mei 1788 / overleden te Batavia den 1 Juny 1853.

(Aan beide zijden krijgsattributen).

Aan de achterzijde: Als vader en vriend / als officier en mensch verwierf hij zich / liefde vriendschap en hoogachting / Moge dit gedenkteeken hem door zijne / kinderen zijne vrienden en de officieren / die met hem dienden opgerigt / zijn naam bewaren en hem nog lang / met dankbaarheid in onze / herinnering doen leven / Zijne asch ruste in vrede / (Aan den voet:) Vrouwe / S. C. Perié-Rijser / overleden / 11e April / 1837 / (Aan de achterzijde aan den voet:) Gerarda Perié / 19 July / 2 Sept. 1874.

5 en 6. Rustplaats / van / Samuel Johannes Dunlop / geboren te Rotterdam / 30 October 1840 / overleden te Batavia / 20 Januari 1902 / en / van zijne kinderen / Willem Hendrik, / Margaretha Petronella Jacoba, / Angeline Emelie Constance, / Samuel Johannes. / A. E. C. Dunlop - Van Oosterzee / geboren 17 Januari 1849 / overleden 10 December 1923.

(De begrafenis van S. J. Dunlop had plaats op 21 Jan. 1902 van uit het sterfhuis op Parapattan Weltevreden; hij liet na drie dochters t. w. C. J. P. B. Dunlop geh. met F. A. van den Berg; M. C. Dunlop geh. met G. H. Mohr; C. H. P. Dunlop geh. met Jhr. Mr. J. C. van Haeften en een zoon S. J. Dunlop Jr.)

(Vgl. Ned. Patr. 1922-23 bl. 47).

7. Francois Abrahamsz / overleden / den 22e November 1836 / oud 38 jaar.

(Hij was geb. Amsterdam, koopman op Molenvliet Batavia en geh. met Sara Jacoba Hester Vos).

8. Hier rust / Henri Julius / Lion / geboren te Elberfeld / den 23 Maart 1806 / overleden te Batavia / den 12 October 1869.

9. Hier rust / George Henry / Bogaardt / geboren te Calcutta / den 10en November 1811 / overleden te Batavia / den 4en November 1854.

10. Hier rust / Anthony Theodoor / Bogaardt / geboren te Chinsurah / 11 November 1771 / overleden te Batavia / den 26 July 1829.

11. Hier rust / Samuel Helwig / ast. Resident te Anjer / geb. te Amsterdam / 9 Febr. 1798 / overl. 11 July / 1847.

12. Hier rust in vrede / Juliana Antoinetta / Stammler / geb. Van Alphen / overl. 7 July 1848 / in den ouderdom / van 39 jn. 6 md.

13. 14. 15. 16. 58. 59. 60. 61. 62. 104. 105. 106. 107. 108. 109. 151. 152. 153. 154. A.B.C.D. zijn de graven van de zusters Ursulinen te Weltevreden; zij zijn omgeven door met kettingen verbonden ijzeren paaltjes; achter in deze enceinte bevindt zich een beeld van Christus aan het kruis, staande op een marmeren voetstuk, aan welks zijden men leest de namen der begraven Ursulinen nl:
Aan de voorzijde onder elkaar:

1e Rij:

1. R. I. P. / M. Emmanuel Harris / née le 21 Janv. 1829 déc. le 11 Fév. 1856.

2. S. Léonie Evers, / née le 5 Mars 1827 déc. le 13 Oct. 1862.

3. M. Xavier Verhuygt / née le 29 Oct. 1814 déc. le 9 Juil. 1863.

4. M. Isabelle Neven / née le 27 Mai 1833 déc. le 29 Mai 1864.

5. M. Angèle Küppers / née le 20 Sept. 1821 déc. le 12 Fév. 1866.

6. M. Marquérite Morrogh / née le 17 Oct. 1846 déc. le 15 Avril 1870.

7. M. Joseph Neuhaus / née le 29 Juil. 1827 déc. le 7 Mai 1874.

8. M. Jeanne Nieuwenhuysen / née le 18 Sept. 1818 déc. le 27 Mai 1874.

9. M. Paul^e O Farrell / née le 13 Juil. 1846 déc. le 25 Avril 1879.

Middenin:

+ / In memoriam / Religieuses / Ursulines / Noordwijk / Weltevreden.

2e Rij:

10. R. I. P. / M. Stanislas Port / née le 21 Janv. 1838 déc. le 30 Oct. 1859.

11. M. Stanislas Verdonck / née le 3 Août 1834 déc. le 26 Juin 1862.

12. S. Lucie Schoonenberg / née le 10 Juil. 1833 déc. le 26 Juil. 1865.

13. S. Gertrude Janssen / née le 6 Mars 1836 déc. le 26 Juil. 1868.

14. M. Jeannette Roebroeck / née le 17 Oct. 1837 déc. le 31 Janv. 1869.

15. S. Martha Lutjens / née le 14 Avril 1838 déc. le 19 Sept. 1873.

16. S. Cornélie van Ooyen / née le 5 Déc. 1835 déc. le 23 Janv. 1874.

17. M. Cécile Longayroux / née le 4 Juin 1845 / déc. le 8 Janv. 1876.

18. S. Pélagie ter Beek / née le 13 Avril 1830 déc. le 3 Juil. 1876.

Aan de rechterzijde: 1e Rij:

19. M. Odile Vrancken Sup^re / née le 4 Février 1839 déc. le 17 Février 1881.

20. M. Francoise Claessens Supre / née le 4 Oct. 1857 déc. le 15 Sept. 1886.

21. M. Agathe Strijkers Supre / née le 3 Sept. 1849 déc. le 5 Âôut 1887.

22. S. Alexis v.d. Wijngaart / née le 6 Fév. 1835 déc. le 17 Nov. 1887.

23. M. Angèle Cleeren / née le 13 Juil. 1829 déc. le 1 Janv. 1893.

24. M. Ursule Nieberding / née le 4 Aôut 1834 déc. le 21 Aôut 1894.

25. M. Renelde Loos / née le 4 Avril 1845 déc. le 27 Avril 1894.

26. S. Petronelle Janssen / née le 31 Aôut 1827 déc. le 4 Sep. 1899.

27. M. Madeleina Kannegieter / née le 7 Nov. 1859 déc. le 5 Nov. 1888.

2e Rij:

28. M. Théodora Lewsey / née le 7 Mars 1868 déc. le 14 Mars 1900.

29. M. Bénôite Engelberts / née 11 Mars 1839 décédée 24 Octobre 1901.

30. M. Clara Heens / née 27 Avril 1832 décédée 12 Décembre 1904.

31. S. Antoinette te Vett / née le 7 Janvier 1832 décédée le 4 Mars 1906.

32. M. Eugénie Faux / née le 24 Mars 1897 décédée le 18 Mai 1906.

33. M. Apollonia / geb. 5 Juli 1853 overl. 12 Mei 1907.

34. S. Cunère / geb. 2 Aug. 1859 overl. 14 Feb. 1908.

35. S. Cornélie / geb. 30 Maart 1845 overl. 15 Oct. 1909.

36. M. Grégoire / geb. 4 Juli 1833 overl. 2 Oct. 1910.

3e Rij:

37. + / R. I. P. / M. Julie / geb. 5 Juni 1851 overl. 23 Nov. 1911.

38. M. Bernardine / geb. 4 April 1843 overl. 2 Juni 1912.

39. M. Cyrilla / geb. 26 Juni 1886 overl. 29 Aug. 1912.

40. M. Mathilde / geb. 1 April 1858 overl. 14 April 1913.

41. M. Gertrude / geb. 6 Juni 1864 overl. 18 Aug. 1913.

42. M. Clotilde / geb. 14 Feb. 1846 overl. 20 Sept. 1914.

43. S. Philomène / geb. 17 Sept. 1837 overl. 26 Feb. 1916.

44. M. Joseph / geb. 23 Feb. 1868 overl. 9 April 1916.

45. S. Monique / geb. 4 Feb. 1854 overl. 12 Jan. 1918.

Aan de linkerzijde: 1e Rij:

46. + / R .I. P. / M. Anselma Gareau / née 5 Déc. 1874 déc. 18 Sept. 1912.

47. Soeur Coleta / geb. 29 Oct. 1859 overl. 10 April 1915.

48. Mère Thérésia / geb. 22 Oct. 1886 overl. 13 Déc. 1915.

49. Soeur Michel / geb. 26 Sept. 1862 overl. 2 Nov. 1916.

50. Soeur André / geb. 2 Jan. 1879 overl. 30 Aug. 1919.

51. Soeur Cornélie / geb. 29 Sept. 1878 overl. 8 Mei 1920.

52. Mère Augustine / geb. 19 Dec. 1841 overl. 24 Mei 1924.

53. Mère Agathe / geb. 1 Feb. 1847 overl. 1 Juni 1924.

54. Mère Alphonse / geb. 26 Juli 1871 overl. 6 Maart 1927.

2e Rij:

55. S. Susanne van Uden / née le 12 Oct. 1821 déc. le 22 Mars 1901.

56. S. Rosalie Schmitz / née le 22 Nov. 1838 déc. le 20 Juin 1902.

57. M. Ignace Anthony / née le 9 Mai 1847 déc. le 9 Mars 1904.

58. S. Hélène Broekhuyzen / née le 23 Août 1865 déc. le 27 Avril 1905.

59. S. Eudoxie Michels / née le 12 Juillet 1823 déc. le 1 Février 1906.

60. M. Constance de Jongh / née le 8 Sept. 1862 déc. le 24 Nov. 1906.

61. M. Rosalie van Cutsem / née le 21 Févr. 1838 déc. le 19 Sept. 1907.

62. S. Thérèse Michels / née 27 Mai 1826 déc. le 22 Sept. 1911.

63. S. Martina Holtslag / née 20 Sept. 1881 déc. 6 Févr. 1912.

3e Rij:

64. + / R. I. P. / S. Cunere Klaps / née le 2 Déc. 1822 déc. le 14 Mai 1879.

65. S. Madeleine v.d. Raad / née le 22 Mai 1837 déc. le 15 Juil. 1885.

66. M. Augustine Russel / née le 3 Avril 1849 déc. le 22 Aôut 1886.

67. S. Anne Lintermans / née le 5 Fév. 1854 déc. le 10 Déc. 1895.

68. S. Canisia de Kok / née le 4 Juil. 1873 déc. le 31 Déc. 1895 (volgens grafboek + zij 28 Feb. 1898).

69. M. Caroline de Fisenne / née le 17 Avril 1839 déc. le 10 Juin 1898.

70. S. Brigitte Spoden / née le 1 Nov. 1849 déc. le 17 Oct. 1898.

71. M. Louise Verberne / née le 13 Fév. 1869 déc. le 15 Déc. 1898.

72. M. Aloysia Smit / née le 2 Nov. 1835 déc. le 8 Aôut 1900.

Aan de achterzijde:

73. + / R. I. P. / S. Therese / geb. 14 Maart 1839 overl. 8 Feb. 1918.

74. S. Anna / geb. 14 Maart 1889 overl. 28 Juli 1918.

75. M. Angèle / geb. 22 Sep. 1872 overl. 2 Juli 1920.

76. M. Vincentia / geb. 29 April 1894 overl. 12 Feb. 1921.

77. S. Gerarda / geb. 14 April 1876 overl. 14 Nov. 1921.

78. M. Berchmans / geb. 3 April 1862 overl. 6 Juni 1922.

79. S. Christine / geb. 6 Jan. 1868 overl. 17 Aug. 1923.

80. M. Lidwina / geb. 6 Aug. 1869 overl. 18 Aug. 1925.

81. S. Donata / geb. 7 Sep. 1859 overl. 19 Nov. 1925.

2e Rij:

82. + / R. I. P. / M. Madeleine / geb. 29 Oct. 1853 overl. 30 Dec. 1925.

83. M. Marie Philomène / geb. 20 Oct. 1845 overl. 27 Feb. 1927.

84. M. Dominica / geb. 29 Aug. 1868 overl. 20 Maart 1927.

85. M. Véronique / geb. 31 Juli 1883 overl. 10 Juni 1928.

86. M. Marie Alphonsine / geb. 6 Mei 1863 overl. 10 Jan. 1929.

87. M. Ignace / geb. 23 Mei 1848 overl. 11 Sept. 1929.

88. M. Henriette / geb. 26 Sep. 1861 overl. 11 Feb. 1930.

89. M. Pélagie / geb. 4 Feb. 1838 overl. 27 Dec. 1928.

90. Mère Bernardine / geb. 4 Sept. 1854 overl. 28 Oct. 1929.

3e Rij:

91. + / R. I. P. / Soeur Bregitte / geb. 14 Nov. 1869 overl. 13 Jan. 1930.

92. Mère Augusta / geb. 25 Nov. 1854 overl. 5 Oct. 1930.

93. M. Aloysia / geb. 24 Juli 1862 overl. 19 Juni 1930.

94. M. Pélagie / geb. 16 Juli 1853 overl. 23 Dec. 1930.

95. M. Marguérite / geb. 2 Nov. 1861 overl. 7 Dec. 1930.

96. S. Odilie / geb. 18 Nov. 1865 overl. 22 Dec. 1930.

97. M. Marguérite Marie / overl. 16 April 1932.

98. S. Rosalie / overl. 2 Sep. 1932.

99. M. Philomène / overl. 7 Jan. 1933.

Boven deze drie rijen:

100. Mère Louise / overl. 13 Feb. 1933.

101. Mère Antoinette / overl. 11 Aug. 1933.

(Omtrent deze geestelijke zusters teekende ik aan:

De sub 1 genoemde heette: Robina Elisabeth Harris.

2. was A. M. Evers.

3. M. C. Verhuygt.

4. M. H. C. Neven.

5. Christina Küppers.

6. Marie Morrogh.

7. Marie Neuhaus.

8. Marie Antoinette Nieuwenhuysen.

9. Catharina Mary Aloysia Josephine O'Farrell, dr. van J. O. O'F. en A. Geary.

10. C. W. H. Port.

11. Maria Anna Verdonck.

12. Agnes Schoonenberg, dr. van Th. Sch. en G. van Os.

13. Maria Janssen.

14. Marie Anne Hubertine Henriette Roebroeck.

15. Anna Margaretha Lutjens.

16. Henrica Antonia van Ooyen, dr. van J. van O. en A. G. Donkers.

17. Maria Bernardina Longayroux, dr. van J. P. Long. en C. van Beek.

18. Louise Josephine Constantina ter Beek, werkzuster.

19. Maria Helena Vrancken, dr. van P. Vr. en S. Meertens.

20. Caroline Maria Claessens.

21. Mathilde Hubertine Strijkers, hoofdonderwijzeres.

22. Maria Catharina van den Wijngaert.

23. Maria Rosalia Cleeren.

24. Maria Francisca Ludovica Nieberding, dr. van F. H. Nieb. en M. I. C. Daems.

25. Hendrika Loos, dr. van M. Loos en C. Getens.

26. Marie Gertruidis Janssen.

27. Anna Maria Willebrorda Kannegieter, dr. van J. Kan. en A. H. Hagemeyer.

28. Agnes Lewsey, dr. van Ch. J. Lewsey en Chin. vrouw Wat Nio.

29. Henriette Engelberts, dr. van Christiaan E. en Maria Poell.

30. Melanie Heens, geb. Geersselt (Antwerpen), dr. van Joannes Baptiste en Anna Joséphine Mesens.

31. Adelgonde de Vett.

32. Jeanne Faux.

33. Leonarda Paulina Maria Herckenrath.

34. Hendrina Houwen.

35. Maria Louisa van Biljouw, dr. van Johannes van B. en Geertruida den Otter.

36. Maria Catharina Josephina Stoffels.

37. Anna Elisabeth Sophia Hubertina Soiron.

38. Anna Maria Kleiren.

39. Elisa Maria Hamers, geb. Tilburg.

40. Geertruida Wilhelmina Maria Slits, geb. Venraay, dr. van Hendrik Jakob S. en Mechtildis Kersten; zij + 15 April.

41. Catharina Doyle, geb. North Dublin, dr. van Patrick D. en Mary Byme.

42. Johanna Geertruida Wilhelmina Luff.

43. Anna Margaretha van Gemert.

44. Wilhelmina Hendrika Maria Slits.

45. Maria Geertrui Peeters.

46. Ten rechte Garaud, geb. Asaph (N. Wales), dr. van Edward G. en Elisabeth Brown.

47. Petronella Johanna Jacobs.

48. Margaretha Catharina Nix.

49. Verginia Amalia Zom.

50. Maria de Boer.

51. Allegonda Versteden.

52. Johanna Francina Philipsen.

53. Anna Elisabeth Spiekeman.

54. Anna Hornung.

55. Anna Barbera van Uden.

56. Maria Theresia Schmitz, dr. van Gerhard S. en Maria Catharina Aufsfeld.

57. Kathelene Antony.

58. Elisabeth Broekhuijzen.

59. Maria Michels.

60. Maria Leopoldine de Jonge.

61. Julia Joanna van Cutsem.

62. Hendrina Michels.

63. Johanna Frederika Holtslag.

64. Maria Anna Klaps, dr. van A. Kl. en M. Sielen.

65. Dymphina van der Raad.

66. Alice Russell.

67. Maria Helena Lintermans, dr. van J. Lint. en M. Luys.

68. Cornelia de Kok, dr. van Antonius Wilhelmus de K. en Maria Cornelia Kolen.

69. Elisabeth. Maria Josepha Antoinetta Hubertina von Fisenne, dr. van August von F. en Caroline Heuzen.

70. Susanne Spoden, dr. van Gerard Sp. en Helene Schillen.

71. Wilhelmina Verberne, dr. van Pieter V. en Catharina Verbaal.

72. Maria Catharina Smit, dr. van H. Ch. Smit en M. J. Lis.

73. Geverdine van den Biggelaar, geb. Crompvoirt (N. Br.), dr. van Johannes van den B. en Geertrui van Houtum.

74. Martha de Boer.

75. A. M. Wallenhout, oud 49 jaar.

76. Margaretha Elisabeth Grooteman, geb. Grootebroek, dr. van Teunis G. en Dieuwertje Buysman.

77. Adriana Johanna Laarhoven, geb. Udenhout, dr. van Petrus Johannes L. en Maria Catharina Fisker.

78. M. W. Reyealt.

79. Elisabeth Beumen, 55j., geb. Heyen bij Bergen (L.), dr. van Gerardus Joachim B. en Geertrui Rutter.

80. Emilie Catharina Johanna Maria Nolet, geb. Schiedam, dr. van Arnoldus Adrianus N. en Emilie Gerhardine Louise Baurmann.

81. Helena Maria Hubertina Frijns, 36j., dr. van Johannes F. en Maria Gillissen.

82. Francisca van Erp, geb. Oss, dr. van Jan Vane en Catharina van Lith.

83. Gertruda Verhoeven, geb. Kervenheim (Duitschl.), dr. van Arnold V. en Elisabeth Killenwald.

84. Maria Petronella Mommers, geb. Tilburg, dr. van Wilhelmus M. en Maria Catharina Comans.

85. Emilie Catherine Alida Mathes.

86. Caroline Wilhelmine Schwab, geb. Eltville, dr. van Heinrich Ernst Joseph S. en Sabina Prior.

87. Anna Catharina Mathilda Brauweiler, geb. Dürscheid (Rhijnprovincie), dr. van Heinrich B. en Maria Catharina Leven.

88. Elisabeth Maria Josepha Hopman, geb. Hamburg, 63 j., dr. van Johann Emil Adolph H. en Henriette Sophie Catharine Weskamp. Zij + in het Carolusziekenhuis.

89. Adèle Elisa Hubertina Kniesfeld, geb. Doesburg, dr. van Willem August K. en Maria Caroline de Pronery.

90. Gertrüd Müller, geb. Wiskirchen (Keulen), dr. van Heinrich M. en Anna Josepha Bönsch.

91. Marie Vaille, geb. Artillac, dr. van Jean V. en Eugène Lapart.

92. Sibylla Hamm, geb. Keulen, 78 j., 10 m., dr. van Joan Michael H. en Anna Maria Pieroth.

93. Elisabeth Wilª Mentrup, geb. Osnabrück, 67 j., dr. van Ferdinand Anton M. en Liset-Dorothea Charlotte Hesselmeyer.

94. Lily Roche, geb. Cork (Ierland) 77j. en 5m., dr. van Nicolaas R. en Margaret Stames.

95. Jacoba Cornelia de Rooy, geb. Tilburg, 69 j., dr. van Johannes de R. en Anna Maria van Oorschot.

96. Rosalia Hendrina van Rooy, geb. St. Michielsgestel, dr. van Hendrikus van R. en Maria Margaretha van de Wilg.

97. Marie van Olffen, 37 j., 9 m., 6 d., dr. van Ernst Jean Baptiste van O. en Antoinette Justine Angélique Hofland; zij was geb. te St. Josse ten Noode.

98. Johanna van der Wijst, oud. 62 j., 2 m., 23 d., dr. van Arnoldus van der W. en Petronella Emonds, geb. te Zeeland in N. Br.

99. Anna Catharina Goerger, 82 j., 9 m., dr. van Johann Peter Franz G. en Ida Kentenich, geb. Coblentz.

100. Anna Wilhelmina Hubertina Fleuren, 67 j., 11 m., 8 d., geb. Grubbenvorst (L.), dr. van Wilhelmus Hubertus F. en Catharina Roeven.

101. Marie Mathilde Delphine van Schuylenburch, geb. Fort de Kock, 64 j., dr. van Eduard Gustaaf van S. en Maria Antoinette Schultze.

(Behalve deze 101 geestelijke zusters zijn volgens het grafboek in bovenvermelde graven ter aarde besteld:

102. Mère Joséphine, geb. Johanna Maria Mathilda Kuypers, geb. Banjermasin, 29 j., dr. van de Inl. vr. Doekon en erkend door Fredericus Kuypers, + 16 Juni 1890.

103. Soeur Philomène, geb. Johanna Pijnenburg, 61 j., geb. Stratum, + 24 Nov. 1891.

104. Soeur Rafaël, geb. Josephine Schaefer, 38 j., dr. van Johannes Sch. en Catherine Wagner, geb. Limbach (Nassau), + 4 Maart 1892.

105. Mère Cunère, geb. Antonia van den Elsen, 30 j., geb. Gemert, dr. van Cornelis van den E. en Helena Jansen, + 29 Dec. 1892.

106. Mère Thérèse, geb. Suzanna Jebson Asquith, dr. van David A. en Jemina King, geb. in Kent en + Batavia 4 Jan. 1893; zij werd 3 Aug. 1894 in dit graf overgebracht uit graf Afd. VI no. 19.

107. Mère Cécile, geb. Anna Maria Theresia Schummer, ruim 39 j., dr. van Joannes Egidius Sch. en Maria Anna Theresia Bessems, geb. Maastricht, + 26 Dec. 1893.

108. Aleida Antonia Eysink, 35 j., liefde zuster in het Carolus Ziekenhuis te Weltevreden, geb. Tubbergen, + 16 Feb. 1920.

109. Soeur Harman, geb. Johanna Geertruida Maria Hendrina Lindner, 44 j., 9 m., geb. Amsterdam, dr. van August L., te Overveen Zijlweg 56, + Carolusziekenhuis Welt. 22 Juli 1922.

110. Cécile Joséphine Théodorine Marie de Negri, dr. van Ferdinand Carel Marie Baron de N. en Marie Agnes Jeanne Egberthe van Gorkum, + Batavia 24 Juli 1934; zij was 60 j.

(Vgl. Ned. Adelsboek 1934 bl. 214; zij was de laatste van den Ned. tak van dit geslacht).

17. P. H. A. B. van Hengst / geb. te Amsterdam 1 October 1814 / overl. te Buitenzorg 18 Mei 1872 / en zijn jongste kind / Ida / geb. te Batavia 7 July 1869 / overl. 7 October 1874 / Zijne echtgenoote / Henriette Charlotte / van Hengst geb. Reynst / geb. te Batavia 7 July 1823 / overl. 30 Augustus 1876 / zijne dochter / Maria Johanna Catharina / König geb. van Hengst / geb. te Pajacombo / 9 November 1841 / overl. te Buitenzorg / 4 Juli 1913 / Henri Denny König / geb. te Weltevreden 3 April 1922 / overl. te Weltevreden 4 April 1922.

(Vgl. Maandbl. Ned. Leeuw 1907 bl. 203).

18. Dirk Anton Francois / geb. te Batavia 1 Augustus 1860 / overl. 17 April 1861 / Maximiliaan / geb. te Batavia 17 Juli 1864 / overl. 19 September 1866 / Theodora / geb. te

Batavia 20 December 1865 / overl. 30 September 1866 / Jacoba Helmmina / geb. te Batavia 14 September 1858 / overl. 29 Juli 1872 / Marieanus Johannis / König / geb. te Anjer-lor 7 November 1903 / overl. te Weltevreden 23 Maart 1921 / August Friedrich König / geb. te Buitenzorg 27 Juli 1870 / overl. te Weltevreden 11 April 1924.

19. Rustplaats / van weduwe / E. G. van Raalten / geb. Bruyninga / geb. 7 Juni 1821 / overl. 10 Juli 1902 / K. H. van Raalten / geb. 3 Juli 1857 / overl. 15 Januari 1909.

20. Rustplaats / van / Felix de Chauvigny de Blot / geboren 13 Juni 1785 / overleden 27 November 1853 / Zijne echtgenoote / Cornelia Juliana / van Stralendorff / geboren 18 December 1796 / overleden 27 Juli 1857 / Ludovicus de Chauvigny de Blot / geboren 31 Juli 1821 / overleden 15 Maart 1882 / Zijne echtgenoote / Anna Johanna Kisber / geboren 9 September 1836 / overleden 10 November 1908 / Susanna de Chauvigny de Blot / geboren 23 November 1829 / overleden 23 Februari 1914 / Annette de Chauvigny de Blot / geboren 7 Januari 1833 / overleden 10 September 1920.

20a. Hier rust / onze innig geliefde / echtgenoot en vader / Victor Hugo Dalitz / geb. te Danzig 8 December 1848 / overl. te Weltevreden 11 April 1921 / Rust zacht lieve man en vader / Onze innig geliefde moeder / Louise Jeannette Dalitz / geb. de Lyon / geb. te Semarang 22 Juni 1863 / overl. te Weltevreden 11 Juli 1925 / Rust zacht lief moedertje.

21. Rustplaats / van / onze geliefde echtgenoote / moeder en dochter / Mathilde Bertha Grace / Schut / geb. Wortelboer / geb. te Batavia 8 Augustus 1881 / overl. te Batavia 17 December 1910 / Bertha Wortelboer / geb. Geersenga / geb. te Amsterdam 24 Juni 1854 / overl. te Batavia 18 Februari 1912 / Jacques Corneille Schut / geb. 7 Maart 1866 te Amsterdam / overl. 18 Maart 1916.

22. Hier rust / Johannes / van Braam / overl. 27 Mei / 1852 / oud 34 jaren.

(Vgl. Reg. Test. Batavia 1852 fol. 30).

23. 24 en 70 en 71. Een tombe: Sacred / to the memory / of / Mary Brumfield / relict of / the late George Tolson / born at Papcastle / county of Cumberland / on the 26th. September 1777 / died at Batavia / on the 22nd January / 1851.

(Vgl. Reg. Test. Batavia 1851 fol. 10; in dit graf is ook begraven Robert Frederik Int Velt, zn. van Th. B. en E. P. Tolson, + 28 Jan. 1854).

25. Hier ruhen / Peter William Mohr / geb. 15 August 1863 / gest. 15 März 1891 / Catharina Wilhelmina / Mohr / geb. 25 Mai 1876 / gest. 6 November 1876.

26. (Op een graftombe). Sacred / to the memory / of / Charles Walter / Allen Esqr. / born at / Allsaints / Westham Essex / who departed this life / on the 6th of Janr. 1852 / in his 67th year of age.

(Vgl. Reg. Test. Batavia 1852 fol. 10 en 12).

27. Naast no. 26 en binnen hetzelfde hek: Sacred / to the memory / of / Juliette Caron / widow of / Charles Walter / Allen / born at Mauritius / who departed this life / on the 22d June 1856 / in the 55th year of her age.

(Vgl. Reg. Test. Batavia 1856 fol. 14).

28. Hier rust / Mevr. J. Rodenbroek / geb. Leidelmeyer.

29 en 30. Een monument, aan welks vier zijden men op wit marmeren platen leest: Aan de voorzijde: Hier rust / Dr. A. J. D. Steenstra Tous-saint / Eerste stadsgeneesheer / te Batavia / ridder van verschillende orden / geb. te Alphen 5 Juni 1813 / overl. 24 Juni 1876.

Aan de rechterzijde: Bene meruit.

" " linker " : Virtus nobilitat.

Aan de achterzijde: Opgericht / door zijne / dankbare vrienden / en vereerders.

(Betreft Dr. Abraham Johan Daniel S. T.).

(Van dezen naam teekende ik nog op: Lambertus Toussaint, opperstuurman, wordt luitenant ter zee 24-9-1745; schipper en cap. luit. 29-8-1749.

Reynier Toussaint, ass. werd onderkoopman 12-7-1748; werd 2e cargo van China 26-5-1750.

Theodorus Toussaint, onderstuurman, werd extraord. luit. ter zee 29 Oct. 1782.

Op 27 April 1791 werd door Francois Hendrik Toussaint, burger te Batavia geadopteerd het kind Hendrik Gerardus, oud 16 dagen.

Op 11 Feb. 1800 werd op deze begr. begraven Francina Elizabeth Toussaint, 14 m., dr. van den koster der Luth. kerk Francois Henry Toussaint, sterfhuis aan de Luth. kerk op de Gedempte Rivier.

Op 3 Maart 1904 huwden te Blitar W. L. H. Steenstra Toussaint en Albertine Schmidt).

31. Ici reposent / Charlotte Clémentine / Platon / née Bédier / morte le 31 Décembre 1855 / et Louise Eugénie de St. Pern / née Bédier / morte le 17 Juillet 1861 / Amante Beloni'e Bédier / née Montaulard / morte le 6 Mai 1864 / Eugène Bédier / décédé le 9 Janvier 1876 / Marie Juliette Elizabeth Couvreur / née Caiez d'Epinay / décédée le 13 Novembre 1890 / Rosine Bédier de Prairie / née Gonvers / décédée 30 Mai 1896 / Louise Joséphine Rosine Drossaers / née Bédier de Prairie / décédée le 3 Janvier 1906 / E. M. L. Bédier de Prairie / née Carosin d'Eslandelles / 27 Mai 1820-5 Août 1908 / Earl William / Bédier de Prairie / décédée le 15 Avril 1922 / Charlotte Eugénie Mendes da Costa / veuve E. H. Th. Bédier de Prairie / née 19-8-1874 décédée 20-2-1927 / W. L. Ch. Drossaers / geb. 26-2-1845 / overl. 15-3-1926.

32. Wilhelm Albers / geb. in Bremen 18 November 1846 / gest. in Batavia 16 November 1872.

33. Hier rust / onze geliefde dochter Caroline / geb. 30 Juny 1873 / gest. 12 Augustus 1877 / C. F. A. Wilmer / Marie Wilmer / Hofland / Valérie Marie Magdalena / geb. 18 April 1900 gest. 15 Mei 1901 / geliefd dochtertje van / Georg Anton Wilmer / Corry Wilmer-Huart.

34. 35. (Een monument) Aan de voorzijde: Boven een zandlooper; Den Generaal Majoor J. H. R. Köhler / ridder / der Milt. Willemsorde 4 kl. / Bevelhebber 1e Expeditie / tegen / Atjeh / (een slang die zich in den staart bijt); Rechterzijde: Geboren / te Groningen / 3 Juli 1818. (in een krans: Wij zullen / onzen pligt / doen.

*Het mausoleum van de familie Hora Siccama te Batavia*
*(bl. 103 sub 38).*

Linkerzijde: Gesneuveld / (in een krans de Willemsorde) Voor Atjeh / 14 April 1873. Achterzijde: (Een krans) / Zijne weduwe vrienden / en vereerders / en / zijne kameraden / van het Ned. Ind. Leger / 1873 / (Twee gekruiste kanonnen).

36. Ter nagedachtenis / van / Pieter Harting / geb. te Rotterdam 4 July 1821 / overl. te Batavia 6 Mei 1873 / en van zijne echtgenoote / Zelina Josephina / Klein / geb. te Semarang 7 December 1830 / overl. te Batavia 11 November 1911.

37. Rustplaats / van / Isaack Christiaan / van Oosterom / geb. te Maastricht 1823 / overl. te Batavia / 19 January 1877.

38. 39 en 40; 85, 86 en 87. Het mausoleum der familie Hora Siccama. Boven het wapen; daaronder op marmeren platen: Jonkheer Willem Johan / Hendrik Hora Siccama / geboren te Batavia / den 19 April 1840 / aldaar overleden / den 22 April 1857.

(Vgl. Ned. Adelsb. 1917 bl. 161).

Vrouwe / Alida Hora Siccama / geb. de Roever / geb. te Amsterdam 25 Aug. 1854 / overl. te Batavia 29 Sept. 1877.

(Vgl. a. v. en Reg. Test. Batavia 1877 fol. 223).

Jonkheer Johan Frans / Hora Siccama / ridder der orde van den Nederlandschen Leeuw / oud Raad van Nederlandsch Indië / geboren te Groningen den 20 December 1799 / overleden te Batavia den 1 November 1867 / en zijne echtgenoote / Elisabeth Liesart / geboren te Batavia den 10 November 1808 / aldaar overleden den 19 Juli 1885 / R. I. P.

(Vgl. a. v. bl. 160 en Reg. Test. Batavia 1867 fol. 122-126).

Jonkvrouw / Catharina Johanna / Hora Siccama / geboren 22 November 1876 / overleden 4 Maart 1883.

(Vgl. a. v. bl. 163).

Eleonore Egbertine / Francoise Hora Siccama / geboren 15 Februari 1883 / overleden 27 Maart 1883.

Jonkvrouw / Eleonore Marie Elisabeth / Hora Siccama / geboren te Batavia den 14 January 1847 / aldaar overleden / den 9 Juny 1864.

(Vgl. a. v. bl. 162 en 161).

Aan de achterzijde:
Familie / Hora Siccama. En daaronder op marmeren platen: Johanna Cornelia Maria Elisabeth / Baronesse de Kock / Verbrugh / geboren 8 December 1862 / overleden 26 Jan. 1915.

(Vgl. Ned. Adelsb. 1915 bl. 24).

Ter nagedachtenis / van / Eleonore Marie Hora Siccama / geboren te Batavia den 15 April 1832 / overleden te Besoeki / den 22 Juny 1841 / dochter van / Jonkhr. Johan Frans Hora Siccama / & / Vrouwe Elisabeth Liesart / R. I. P. / in deze kelder / bijgezet 7 Nov. 1857.

(Vgl. Ned. Adelsb. 1931 bl. 97 onderaan).

41. Niets.

42. Mathilde Marie Josèphe Penn / Dupont / geboren te Brussel 17 November 1837 / overleden te Batavia 15 January 1898 / Antonius Dominicus Johannes Penn / Ridder in de orde / van den Nederlandschen Leeuw / geboren te Amsterdam 27 Maart 1838 / overleden te Batavia 16 Juni 1905 / Marie Louise Penn / geboren te Padang 29 November 1871 / overleden te Weltevreden 23 December 1926 / R. I. P.

43. Rustplaats / van / Hendrik Meyll / overl. 13 October 1895.

44. Vrees niet, geloof alleenlijk / Markus 5.36 / Hier rusten / onze geliefde kinderen / Johnny geboren 7 Maart 1856 / overleden 9 Juni 1857 / Mientje / geboren 11 Mei 1859 / overleden 24 Augustus 1861 / en / mijn geliefde echtgenoot / Willem Louwrens / Blankert / geb. te Amsterdam 26 Februari 1818 / overl. te Batavia 16 October 1896 / Hunne assche ruste in vrede /

45 en 46. Een monument, waarboven een biddende geknielde engel. Gustaphine / Marie / Verstege / née le 25 Octobre 1863 / endormie le 1 Septembre 1866.

Aan de rechterzijde van het monument:
Elle n'avait pas encore trois ans / trois ans! et cet âge / n'avait jamais brillé sur un fro/nt plus charmant! / Et jamais tout l'éclat de ce brûlant rivage / Ne s'était réfléchi dans un oeil plus aimant! /

Aan de linkerzijde:

Tous nos jours maintenant sont / à elle dès l'aurore, / Ils sont à elle jusqu'au sommeil / Celui dans qui nos coeurs se lè- / vent à notre réveil / Nos coeurs en s'endormant en elle / se couchent encore! /

Aan de achterzijde:

Ah! Vous pleurer est / le bonheur suprême / Fille chérie de vos par- / ents en douleur / Vous oublier c'est oubli- / er nous mêmes; / N'êtes vous pas un dé- / bris de nos coeurs.

47. Hier rusten / onze / twee lievelingen / Adèle Verspyck / overleden / den 24 Augustus 1859 / in den ouderdom / van zes jaar / en haar zustertje / Hortense / overleden / den 13 September 1859 / in den ouderdom / van anderhalf jaar / Hunne asch rust in vrede / Nog rust bij zijne zusjes / Herman Verspyck / bijna 2 jaren oud / overl. 14 Novemb. 1870.

(Vgl. Ned. Adelsb. 1918 bl. 200/1).

48. Rustplaats / van / Karel Herman Gijsbers / geb. te Batavia 12 Mei 1895 / overl. 10 Januari 1903 / en Petronella Antoinetta / Catharina Frederika / Gijsbers / geliefde echtgenoote van / Lodewijk Ferdinand Bonte / geb. 12 December 1852 / overl. 18 April 1920.

49. Hier rusten / onze geliefde / Emil Gijsbers / geb. 28-8-1893 overl. 25-10-1896 / Zijn oom C. E. F. A. Gijsbers / geb. 3-6-1849 overl. 3-6-1899 / Cato Francina / Gijsbers geb. Pereira / geb. 23-9-1852 / overl. 9-8-1927.

(Christiaan Everhardus Frederik Arnoldus G., geb. Batavia).

50. Sikke Willem Jane / van Slooten / 14 Dec. 1857-12 Nov. 1882 / Nicolaas Anne Theodoor / Arriëns / 14 Nov. 1877-1 Juni 1883.

(Vgl. Ned. Patric. 1913 bl. 5).

51. Niets.

52. Hier rusten / onze lievelingen / Willy en Ansje / Benschop / geb. 12 Juli 1918 / overl. 11 Sept. 1918 / en / geb. 26 Maart 1921 / overl. 18 Dec. 1921 / R. I. P.

53. Niets.

54. Een staande grijs marmeren steen) In memory / of / Louisa Isabella Bogaardt / widow of J. W. F. van Citters / born at Chinsurah 30th July 1798 / died at Batavia 28th March 1871 / Ps. CXXI / and / het only daughter / Julia Hermina van Citters / born at Chinsurah 31 January 1819 / died at Tjiekandie Oedik Bantam / 16 February 1879 / for 28 years the devoted and / beloved wife of Alexander Fraser / Erected by her children / A. & J. Fraser.

Aan den voet van den vorigen steen:
Hier rusten / Catharina Hermina / Regel / weduwe van A. T. Bogaardt / geboren te Madras / 19 October 1775 / overleden te Batavia / 2 December 1859 / en Johanna Jacoba / Bogaardt / geboren te Chinsurah / Bengalen / 29 April 1800 / overleden te Batavia / 3 Mei 1858.

(Alex. Fraser en Julia H. van Citters huwden Batavia 25 Dec. 1849; zij was toen wed. van Eugène Paul Charles Cenie).

55. Thomas Shepherd Ireland / died 12th July 1876 aged 19 years / He is able also to save them to the uttermost / that come unto God by Him / Heb. VII 25 / son of Rev. R. M. Ireland, Portobello Scotland.

56. Hier rust / Guusje Hoekman /

57. Hier rust / Susanna / Wilhelmina / Edwards / overleden / te / Batavia / den 1 April 1859.

58-62. Zie bij nos. 13-16.

63. Hier rust / Christiaan Johannes / Claasz / overleden te Batavia / 16 November 1859 / in den ouderdom / van / 67 jaren / en / deszelfs echtgenoote / Philippina Constantina / Marthijns / overleden 2 December 1868.

64. Hier onder dezen steen / Hier zal ik rust genieten / Feith Het graf. / Hermina Maria / Wels / echtgenoot / van / Willem Osseman / geboren te s'Hage / 14 December 1805 / overl. te Batavia / 1 December 1859.

65. Hier rust / John George Böck / in leven / kontroleur der Ink. en Uitg. Regten te Samarang / geboren te Calcutta den 7 September 1808 / overleden te Batavia den 20 October 1859 / F. Ottenhoff / wed. Böck.

66. Een meisjesbeeld op een zuil.

Adèle Pauline / De Ficquelmont / 16 Mei 1867 / 9 December 1871.

(Vgl. Ned. Adelsb. 1913 bl. 335).

67. Weduwe / J. F. Ficquelmont / geb. Bodestein.

(Vgl. a.v. bl. 334 sub III; zij + Batavia 26 Jan. 1883.

68. Niets.

69. Hier rust / L. H: G. Vermaesen / geb. 30 Augustus 1838 / overl. 22 November / 1880.

70 en 71. Zie no's 23 en 24 hiervoor.

72. Hier rust / onze lieve / Line Leonie / Ketting Olivier.

73. Hier rust / Henric Adriaan Matthieu / in leven 2e machinist / der Koninklijke Paketvaart Maatschappij / geboren te Meerssen / 16 Juni 1895 / overleden te Weltevreden / 10 November 1919 / Zijne vrienden en collega's.

74. Thoma Constantin / Simonet / en / Jacoba Maria / Klein / Ter nagedachtenis aan / hunnen geliefden zoon / Cornelius Thomas / geb. te Samarang / den 14 Juny 1830 / overl. te Batavia / den 10 July 1856.

75. Louis Gerard Boudewijn / Bouricius / in leven ingenieur 1e kl. / bij de B. O. W. / gedetacheerd bij de havenwerken / te Tandjong Priok / geb. 4 February 1846 / overl. 6 January 1878.

(Vgl. Reg. Test. Batavia 1878 fol. 17 en Ned. Patr. 1913 bl. 70).

76. Mr. R. J. Bouricius / referendaris / ter / Algemeene Secretarie / geb. te Leeuwarden 19 Maart 1822 / overl. te Batavia / 4 December 1854.
en / zijne dochter Vrouwe / L. E. A. Schreiner geb. Bouricius / geb. te Delft 14 December 1847 / overl. te Batavia 19 April 1931.

(Vgl. Reg. Test. Batavia 1854 fol. 58 en Ned. Patric. 1913 bl. 70).

77. Rustplaats / van / Orleana Carolina / De Witt / geb. 24 Augutus 1830 / overl. 1 October 1896.

78. J. Philips.

79. Niets.

80. Hier rust / onze moeder / Rosalie Celestine / Wigeri van Edema / geb. Julienne / geboren 21 October 1854 / overleden 17 Juni 1922.

81. Hier / rust in vrede / Fredrica Carolina Schwenzen / huisvrouw L. Mouton / overleden / te / Batavia 10 Sept. 1834.

15

82. Hier rust in vrede / mijn innig geliefde echtgenoote / Dr. S. H. Koorders / geboren te Bandoeng / 29 November 1863 / overleden te Batavia / 16 November 1919 / zoon van / Daniel Professor Dr. Juris / en Maria Hennrigette Boeke / Hij rust in vrede.

83. Gewijd / aan / Mr. M. W. van der Jagt / zijne echtgenoote / J. C. H. van der Tuuk / en hun kleindochtertje / Lousje van der Jagt / Openb. XIV 13 Matth. XIX. 14.

(Hun test. Reg. Batavia 1850 fol. 114; zij + 7 Jan. 1878; Lousje + 1 Juli 1877).

84. Sacred / to the memory / of / John Pitcairn Esqr. / administrator of the Estates / Tjeassam & Pamanoekan / youngest son / of / William Pitcairn Esqr. Dundee / died here / on the 31st August 1838 / aged 33 years. / deeply regretted / by a wide circle of friends.

Ter herinnering / aan de nagedachtenis / van / John William Pitcairn / geb. te Batavia 5 Mei 1836 / en aldaar overleden / den 14 October 1861 / Die in deze laatste rustplaats / met zijnen vader werd vereenigd.

85, 86 en 87. Zie 38.

88. Rustplaats / van / E. E. Schmülling / wed. J. H. Horst / geb. 16 Feb. 1803 / overl. 13 Jan^ry^ 1866.

(Hieronder een doodshoofd met twee gekruiste doodsbeenderen).

89. (Met no. 87 achter één hek.) Rustplaats / van / J. H. Horst / geb. 5 Mey 1790 / ob. 3 April 1849.
(**Johan Hendrik H.**).

90. Hier rust / C. V. L. Rijneveld / echtgenoot / van / L. M. Horst / gebr. 3 Oct$^{br}$ 1824 / overl. 30 Nov$^{br}$ 1850 / R. I. P.

91. Hier rust / Johan Hendrik Horst / geb. 28 February / 1840 / overl. 27 Mei / 1864.

92. Hier rust / Carel Eduard Schrader / geb. 20 Mei 1835 / overl. 6 Februari 1891 / R. I. P.

93. J. H. C. Schrader / geb. 3 September 1798 / overl. 11 December 1859.

94. + / Veilig in Jezus armen. / (Op een staand kruis) Op den steen:

Hier rust / onze lieveling / Gineke Werlemann / geboren te Soerabaia / 12 December 1910 / overleden te Batavia / 13 November 1919.

95. Niets.

96. Hier rusten / Christiaan Christoph / Fikenscher / geb. 23 Augustus 1871 / overl. 22 Mei 1875 / George Theodoor Nicolaas / Fikenscher / geb. 5 Juni 1830 / overl. 22 Januari 1885 / Louiza Frederika Wilhelmina / Fikenscher geb. Gijsbers / geb. 29 December 1843 / overl. Modjokerto 19 Juni 1919.

97. Hier rust / Sophia Amalia Antoinetta / Massingham / echtgenoot van / Willem Frederik Gijsbers / geb. den 23 Mei 1821 / overl. den 6 December 1856 / W. F. Gijsbers / geb. 3 October 1812 / overl. 11 December 1891. / Sophia Johanna Dorothea / Gijsbers / overl. 9e Januari 1928 / in den ouderdom van 77 jaren en 7 maanden / R. I. P.

98. Hier rusten / Pieter Adriaan Gijsbers / weduwnaar van / Helena Catharina Munnik / geb. 28 December

1828 / overl. 9 October 1876 / Zijne dochters / Dorothea Jacoba / geb. 3 Augustus 1860 / overl. 16 September 1876 / Helena Catharina / geb. 28 Juni 1863 / overl. 1 Mei 1880 / en zijn kleindochter / Hermine Cato / geb. 26 Januari 1881 / overl. 7 October 1881.

99. Niets.

100. Hier rusten / Sikke van Slooten / geb. te Leeuwarden 1 April 1795 / overl. 30 Augustus 1850 / en vrouwe / Jacoba Hermanina Baggers / weduwe van S. van Slooten / laatst van / C. C. Coorengel / geb. te Batavia 29 Augustus 1810 / overl. 27 Mei 1875 / zoomede / Gerrit van Slooten / geb. te Batavia 1 Mei 1840 / overl. 16 April 1874.

101. Hier rusten / W. C. van Slooten / geb. 20 Febr. 1833 / overl. 14 Aug. 1851 / J. H. M. van Slooten / geb. 3 Aug. 1825 / overl. 27 Aug. 1880 / J. J. van Slooten / geb. 2 Oct. 1829 / overl. 28 Nov. 1899. / L. J. van Slooten / geb. 30 Aug. 1864 / overl. 2 Juni 1913.

102. (Een monument in marmer, waarboven Samuel).

In memory of / The Revd. J. E. Scott Moncrieff / who died at Batavia / on the 12th October 1860 / in the 29th year of his age / and 11th month of his ministry, / as chaplain to the British residents there, / by whom this monument has been erected / in token of their respect / for him as their pastor / and love for him as their friend. / Precious in the sight of the Lord is the / death of the saints. Ps. CXVI : 15 / Blessed are the pure in heart: for they / shall see God. Matt. V 8 / And His name shall be in their foreheads / Rev. XXII 4 / As for me I will behold thy face in / righteousness, I shall be satisfied, when I / awake, with Thy likeness. / Ps. XVII 15.

103. Hier rust / Johanna Maria / Elisabeth Bogaardt / wed. van Samuel Helwig / geboren 27 February 1802 / overleden 16 July 1852 / Goede dierbare bloedverwant / en vriendin, blijve deze / gedachtenis haar gewijd / door hare zuster / L. van Citters.

104-109 zie nos. 13-16.

110. Rustplaats / van / Joseph Gerrit / Ripassa / geb. te Serang / 10 Maart 1877 / overl. 8 Maart 1897.

111. Rustplaats / van / Herbert Reginald / overl. 2 Februari 1878 / zoon van / John Earle Purvis / overl. 10 April 1883 / zijne echtgenoote / Louisa Earle Purvis / geb. Tollens / overl. te Djokja 11 Juni 1908.

112. Bruno Johannes / Tergast / geboren te Emden / den 4 January 1824 / overleden te Batavia / den 10 January 1874 / Menno Bruno / Tergast / geb. 24 February 1872 / overl. 7 January 1875.

113. B. C. V. Ockerse / geb. te Wageningen / 10 Juli 1832 / overl. te Batavia / 18 Dec. 1873 / Casper Frederik / Rudolph Ockerse / geb. te Djokjakarta / 11 April 1856 / overl. te Batavia 6 Juli 1915.

114. J. D. Meyer / geb. 6 Juny / 1819 / overl. 30 December / 1858.

(Johannes Dirk M.).

115. Op een monument: Hier rust / Henri Adrien Louis / Bousquet / geboren te Delft / den 8 Maart 1800 / overleden te Batavia / den 12 April 1853.

(Test. in Reg. Test. Batavia 1853 fol. 41 en 53).

116. Hier rust / mijn dierbare echtgenoote / Charlotte van Hulstyn / geboren Laurillard / geb. te Rotterdam 14 April 1862 / overl. te Batavia 31 Augustus 1884 / Gustaaf Adolf van Hulstyn / geb. 16 Februari 1864 / overl. 17 Juli 1897 / J. M. M. van Hulstyn / Kroeger / geb. 29 September 1831 / overl. 13 Juni 1913.

117. (Met no. 116 achter één hek) Hier rust / onze dierbare dochter / Alida Maria van Hulstyn / echtgenoote van / C. J. Knoote / geb. te Samarang 1 Augustus 1852 / overl. 26 Februari 1873 / Gijsbertus Cornelis / Johannes

van Hulstyn / geb. 31 Juli 1832 / overl. 8 November 1894 / C. M. van Hulstyn / geb. 17 Augustus 1861 / overl. 24 December 1905 / G. F. C. J. van Hulstyn / Van Chastelet / geb. 7 Mei 1836 / overl. 22 September 1907.

(Zie over Cornelis Johan Knoote vd. Ned. Patric. 1913 bl. 214 sub V).

Joséphine van Hulstyn / echtgenoote van H. des Amorie van der Hoeven / geb. 20 Dec. 1872 overl. 2 Maart 1922.

118. (Op een tombe) Hier rust / Johann Kleinmann / geb. 21 Maart 1811 / te Boddiger in Hessen / overl. 15 Mei 1852 / in leven / gepens[d] gezaghebber / der civiele marine.

(Test. in Reg. Test. Batavia 1852 fol. 22).

119. Op een staande steen: Hier rust / H. C. D. Beynon / geboren te Bantam / den 8 April 1791 / overleden den 20 July / 1856 / Diep betreurd door zijn vrouw / en tien kinderen.

(Zij Reg. Test. Batavia 1856 fol. 18).

Deze steen is later vervangen door drie marmeren platen in een familiegraf; men leest er op: Rustplaats / Familie Beynon / H. C. D. Beynon overl. 20-7-1856 / H. F. Beynon (v) overl. 16-4-1868 / A. M. D. Langewald-Beynon, overl. 21-10-1883 / F. Beynon (m) overl. 7-3-1898 / Marie Beynon, echtg. v. J. Ch. K. de Bie / overl. 10-6-1931.

120. (Met no. 121 achter één hek) V. D. Beynon (m) overl. 27-5-1901 / John de Bie, zoon van J. Ch. K. de Bie / en M. Beynon, overl. 24-5-1931.

121. (Met nos. 119 en 120 achter eén hek)
H. H. de Ceuninck v. Capelle (v) / overl. 24-9-1873 / Chr. E. Beynon, (v) overl. 14-4-1874. / I. G. Beynon, (v) overl. 5-5-1875 / E. Bock, (v) overl. 25-1-1878. / J. C. Beynon. (m) overl. 29-1-1891 / Soenyem, echtg. v. Th. P. Beynon / overl. 8-6-1931.

122. (Een staande grijze hardsteen, waarop boven een ijzeren kruis)

III 1938

Hier rust / Jan Francois / Schoemaker / in 't leven / Kapt. der Infanterie / Ridder der M. W. O. / geboren te Waterloo / den 24 February / 1807 (of 1817) / overleden den 10 Mei / 1856.

$\frac{123}{124}$. (Een grafmonument, bestaande uit een in tempelvorm opgetrokken witten muur, waar een ijzeren overkapping aan sluit. Voorop leest men: Family Ingram / 1856.

In de achterzijde van den muur vier steenen: op den grootsten steen van zwart marmer in een verguld ovaal een zandlooper, waarachter een ruiker. Daaronder: Sacred to the memory / of / George Ingram / born at Caddatore 15th Aug$^{ts}$ 1795 / died 17th April 1866 / Maria Georgina Ingram / born at Batavia 12th Aug$^{ts}$ 1852 / died 23th June 1855 / Petronelia Ungerer / widow of / George Ingram Esqr. / born at Padang 17th July 1812 / died 4th Aug$^{ts}$ 1870.

(Vgl. Reg. Test. a. v. 1866 fol. 59 en 61).

Op de andere steenen:

a. Hier rust / Nicolaas Johan / Frederik Dinger / geb. te Batavia / 5 Mei 1833 / overl. 4 July 1896. / Hij ruste in vrede!.

b. Louis Dinger / geb. 30 Mei 1861 / overl. 3 Juli 1931.

c. Wouter Henri / De Kroes / geb. $\frac{8}{2}$80 / overl. $\frac{14}{10}$85.

125. Niets.

126. Hier rust / P. J. Overhand / Ridder der orde van den / Nederlandschen Leeuw / Resident der / Preanger-Regentschappen / geb. te Rotterdam 15 Mei 1805 / overl. te Batavia 15 Jan$^{r}$. 1851 / Diep betreurd / door zijne gade en vrienden.

(Reg. Test. Batavia 1851 fol. 11).

127. 128. 129. (Achter één hek).

Hier rusten / Pieter Thomas / Van Braam van Son / geboren te Malacca / den 12 April 1822 / overleden 23 November / 1853 / benevens zijn beide / kinderen / Louise Gertrude / en / Henri Stephan George.

Hier rusten / Geertruida Helena / Van Son / geboren / Van Braam / geboren te Batavia / den 25 Juny 1802 / overl.

den 9 Maart 1858 / De Heere heeft gegeven en de Heere / heeft genomen / De naam des Heeren zij geloofd. / Job I 21.
Hier rust / Hendrik Stephanus / Van Son / geboren te 's Gravenhage / den 2 Maart / 1796 / overleden te Batavia / den 19 Juny / 1853.

(Vgl. Ned. Patr. 1920 bl. 271; Reg. Test. Batavia 1853 fol. 166; 1858 fol. 13, 14 en 15 en 1853; Louise Gertrude vd. + 23 Juli 1852; Henri Stephane George vd. geb. Batavia 1-1-1853, + 24-11-1853).

130. 131. 132. Hier rust / J. A. van Braam / in leven / Raad van N.-Indië / nt. 26 Jan. 1771 / ob. 12 Mei 1820.

(Jacob Andreas van B.; vgl. Ned. Patric. 1916 bl. 69; Reg. Test. Batavia 1820 fol. 84).

Aan / Charlotta Carolina van Braam / geboren te Batavia den XXX Juny 1804 / en / aldaar overleden den XIX October 1848 / wordt dit gedenkteeken gewijd / door hare zuster / Ursula Susanna Baud / geboren Van Braam / ten blijke van / erkentelijkheid en liefde / (Aan de andere zijde) Uwe leer van liefde, Heiland / Was in 't leven haar ten staf / Uwe leer van Hope, Heiland / Spreekt vertroostend uit haar graf / Op dat graf dan niet getreurd / Maar het hoofd omhoog gebeurd.

(Reg. Test. Batavia 1848 fol. 206).

(Nog teekende ik op: Bevallen van een zoon te Bandoeng 14 Maart 1900 Mevr. van Braam geb. Harders).

133. Niets.

134. (Een hardsteenen monument; bovenop een vaas en een krans van wit marmer).
Ter / nagedachtenis / van / onze geliefde moeder / Sara Carolina Moorrees / weduwe van Mr. / Daniel Francois Willem / Pietermaat / geboren te Amboina / den 29 October 1808 / overleden den 22 April 1877 / R. I. P.

(Vgl. Ned. Patric. 1910 bl. 349; reg. Test. Batavia 1877 fol. 89).

135. Gewijd / aan de nagedachtenis / van onzen geliefden zoon / Karel Hubert / Pietermaat / geb. te Tempoeran 26 September 1870 / overl. 20 April 1876.

(11, 1938

D. J. K. Pietermaat / geb. te Menado 14 Februari 1824 / overl. te Buitenzorg 28 October 1886 / Diep betreurd door zijne vrouw / en kinderen.

(Vgl. Ned. Patric. 1910 bl. 349; hij is daar geb. in 1829).

136. Hier rust / Johan Daniel / Bloys van Treslong Prins / geb. 20 July 1880 / overl. 15 November 1881.

(Vgl. Geneal. Herald. Bladen I bl. 337).

137. Hier rusten E. A. Munnik / geb. 25 April 1800 / overl. 19 April 1849 / Zijne echtgenoote / M. A. Amende / geb. 3 Februari 1798 / overl. 21 Maart 1882 / Hunne geliefde dochter / Wilhelmina Geertruida / echtgenoote van / E. G. Sersansie / geb. 13 September 1839 / overl. te Soekaboemi / 4 Augustus 1898.

(Betreft Everhardus Arnoldus M.).

138. Gewijd / aan / de nagedachtenis van / J. E. Munnik / geb. 1 Mei 1822 / overl. 20 Jan. 1855 / door / Gebrs. Hendriks. Rustplaats / van / Johan / Lambertus Hendriks / geb. te Batavia 2 November 1839 / overl. te Batavia 18 November 1889 / Louise Georgina Hendriks / Pieters / geb. te Batavia 8 Januari 1845 / overl. te Batavia 29 April 1933 / Rust in vrede lieve ouders.

139. J. A. C. Salomonsz / en / echtgenoote.

140. Hier rusten / onze beide lievelingen / Henry Joseph / geb. 2 Mei 1853 / overl. 24 Septemb. 1856 / en / George Joseph / geb. 23 Mei 1857 / overl. 17 Augustus 1857.

141. Niets.

142. Hier rust / Th. C. Noordhoorn / geb. 26 Juni 1866 / overl. 23 Febr. 1926 / en / F. P. Noordhoorn / geb. Mess / geb. 7 Juli 1872 / overl. 19 Maart 1930.

143. Op een kruis: God gaf. ..... God nam / Zijn H. wil zij geprezen. / Hier rust / ons innig geliefd / dochtertje / zusje Hunt / geboren Weltevreden / 1 Maart 1914 / overleden Weltevreden /

10 December 1919 / Zij is niet dood / Zij is slechts verre / Dood zijn zij, die vergeten zijn / Zusjelief; slaap zacht / Schattig kind tot wederziens.

(Cicely H.)

144. Rustplaats / van / onze geliefde ouders / Sophia Maria Mess / geb. Van Motman / geb. te Batavia 6 Dec. 1834 / overl. 6 Februari 1893 / Haar echtgenoot / Pieter Johan Mess / geb. te Batavia 10 Nov. 1829 / overl. 10 October 1907.

(Vgl. Willem Vincent Helvetius van Riemsdijk t.a.p.)

145. August Willem Mess / geb. 22 Mei 1857 / overl. 17 January 1858 / en / Jacqueline Mess / geb. 12 Mei 1865 / overl. 10 April 1877 / Marinus Wilhelmus Mess / geb. 22 Maart / overl. 28 November 1877.

(Vgl. a.v. en no. 142).

146. Op een monument, aan de voorzijde: Rustplaats / van / Francois Eugène / geboren 12 Mei 1860 / overleden 11 April 1864 / Emile / geboren 18 Maart 1855 / overleden 28 April 1864 / en hunnen vader / Wijnand Lucas van Slooten / geboren 1 October 1823 / overleden 13 Juni 1889.
Ter linkerzijde:
Reinier Lucas / Van Slooten / geb. 20 November 1868 / overl. 21 Augustus 1891.

(Hij was zoon van Wijnand Lucas van S. en Johanna Fredrica Reiniera van Motman).

147. (Een zuil) Op den grafsteen daaronder: Rutger van Slooten / geb. 17 November 1825 / overl. 23 October 1877 / Charlotta Geertruida / Van Slooten / geb. Van Motman / geb. 16 November 1830 / overl. 15 December 1883. Herman Pieter August / Giunta d'Albani / geb. 27 April 1852 / overl. 13 Maart 1878 / W. L. van Slooten / geb. 10 Juli 1854 / overl. 6 December 1903.

Tegen dezen steen stond in 1934 een steen, waarop: Hier rust / Willem Constant / Van Slooten / geboren den 26 February 1833 / en overleden / den 11 Augustus 1851.

148. Rustplaats / van / Henrica Wilhelmina / Holle geb. Van Vessem / Charles Frederik Holle / geb. 4 Mei 1874 / overl. 12 Mei 1874 / Anne Marinus Holle / geb. 1 October 1894 / overl. 23 Juli 1898 / Charles Frederik Holle / geb. 29 December 1842 / overl. 8 December 1900 / Charlotte Jacoba Holle / Van Slooten / geb. 21 Maart 1851 / overl. 27 Februari 1902.

149. Hier rusten / onze lieve ouders / Dirk van Schreven / geboren te Zwolle / 28 December 1838 / gestorven te Weltevreden / 27 Augustus 1896 / en / Cornelia Catharina / Van Schreven - De Jong / geb. te Gouda 21 Juni 1848 / overl. te Bandoeng 16 Nov. 1924.

150. Hier rusten / onze innig geliefde ouders / Christine Madelaine Donselaar / Theuvenet / geb. 19 Juni 1853 / overl. 26 Sept. 1896 / en / Jan Gerard Willem Donselaar / geb. 12 Sept. 1850 / overl. 23 Sept. 1904 / Adé Donselaar / geb. 22 Maart 1884 / overl. 24 April 1908 / She is not dead / but sleepeth here / Slaapt zacht.

151-154. Vgl. bij nos. 13 vv.

155. Hier rusten / Th. G. v. d. Put / geb. 6-2-1836 / overl. 22-9-1909 / en / onze geliefde echtgenoot / en vader / Th. A. B. A. v. d. Put / geb. 12-6-1869 / overl. 12-4-1917 / R. I. P.

156. Niets.

157. Martinus Corne/lis / Azon Jacometti / geb. 3 Juny 1833 / overl. 17 February / 1873.

158. Hier rust / Johanna van Swieten / geb. 28 February 1865 / gest. 25 October 1872.

158a. Hier rust / John Hendricus / Florentinus / geb. te Batavia 15 Januari 1857 / en / overl. 21 October 1912 / Rust in vrede.

158b. Hier rust / Emelie Dorothea Anna / Mathilda / dochter van / Mr. G. H. Hofland / en P. Paul / geb. te Passaroeang 4 Februari 1866 / overl. 4 April 1872.

E. J. B. van Olffen / geb. te Beveren-België / 4 Januari 1847 / overl. 29 Januari 1901.

159. Hier rusten / Mary Hofland / geliefde echtgenoote van / Otto Fürst / geb. 12 Mei 1845 / overl. 23 Januari 1887 / hun zoontje / H. J. A. M. Fürst / geb. 25 October 1871 / overl. 14 November 1871 / Slaapt zacht lieve dooden.

(Zij is geb. te Pasoeroean).

160. Zur Erinnerung / an / Robert Metzendorff / geb. zu Hamburg / den 4 October 1851 / gest. den 23 September 1854 / Ihrem / zu früh geschiedenen Lieblinge / die Eltern.

161. Hier rust / Everhard Christiaan / Frederik Happé / gl. majoor. R. v. N. I. / adjudant des Konings / in B. gew. dienst / R. d. M. W. O. 3e kl. en v/d N. L. / geb. te Vilvorden 13 April 1818 / overl. te Batavia 8 Dec. 1872.

(Vgl. Reg. Test. Batavia 1872 fol. 166).

162. Hier rusten / Vrouwe / Maria Christina Tromp / geboren Keuchenius / nt. 1792 ob. 1857 / en / hare dochter / Jeannette Josine Tromp / nt. 1834 ob. 1854.

163. Hier rusten / Jannis Tromp / geb. 29 Maart 1798 / overl. 30 Maart 1859 / zijne dochter / Johanna Catharina / Tromp / geb. 5 Juli 1823 / overl. 31 December 1892.

164. G. I. M. Baron v. Reede van Oudtshoorn / oud luit.-kolonel d. artillerie / geb. te Leyden 28 Mei 1818 / overl. te Weltevreden 2 Nov. 1880 / en zijne echtgenoote / C. J. H. Jonkvrouwe Cornets de Groot / geb. te Wanaja-Krawang 17 Maart 1827 / overl. te Soekaboemi 21 Aug. 1909 /.

(Zij behoorde niet tot den Ned. Adel; vgl. Ned. Adelsb. 1916 bl. 290).

165. Rustplaats / van onze / innig geliefde moeder / Pauline Coster / geb. Lumaye / geb. te Bagelen / 18 October 1837 / overl. 24 Juni 1895 / en hare kinderen / Christine Marie / en Theodore / Louise Taletta Coster / innig geliefde echtgen. van / A. A. Heyligers / geb. 22-5-65 overl. 29-8-98.

166. Kate Black / born 20th April 1859 / died 9 September 1859 / Suffer little children / to come unto me.

167. Elise Christina Schoch / geb. 19 Maart 1863 / overl. 19 Mei 1896 / Petrus Matheus Noyelle / geb. 7 Juli 1865 / overl. 14 Dec. 1898 / Louis Theophile Noyelle / geb. 12 Dec. 1898 / overl. 5 Febr. 1899 / echtgen. broeder en zoon / van C. Noyelle / R. I. P.

(Haar overlijdensbericht werd onderteekend door M. M. en J. F. Schoch).

168. Niets.

169. Jacques Elise / Charles Auguste / Van Hogendorp / geboren 8 January / 1823 / overleden 19 July / 1823.

(Vgl. Ned. Adelsb. 1920 bl. 364).

170. Hier rusten / zacht in vrede / Eduard Henri Nieuwenboom politie- / opziener 2e klasse, geb. den 10e De-/cember 1886 te Amboina. overl. den / 29e October 1918 te Weltevreden / en / zijn zoontje Edzerd geb. den 21e / September 1915 te Amboina overl. / den 17e September 1918 te / Weltevreden / Zalig zijn de dooden, die in den Heere sterven / Openb. 14 : 13 / Mijne dagen zijn als eene afgaande / schaduw, en ik verdor als gras. / Psalm 102 : 12.

171. Hier ligt / begraven / Jhr. Karel Prosper / Van Hogendorp / gebn. 31 January / 1821 / overleden 8 Maart / 1821.

(Vgl. Ned. Adelsb. 1920 bl. 364).

172. Franklin Gordon Reed / died Mar. 3 1836 / aged 2 mos.

173. Niets.

174. Rustplaats / van / Jhr. Lodewijk Constantyn / Van Panhuys / geb. te Maartensdijk / den 22 October 1831 / overl. te Batavia / den 9 October 1865.

(Vgl. Ned. Adelsb. 1916 bl. 47).

175. Hier rust / Geertruida Elisabeth / Trouillart Hanssen / geb. te 's Hertogenbosch / 15 Maart 1847 / overl. 7 Maart 1878 / R. I. P.

176. (Om de zerk een rand van loof.) Hier ligt begraven / Lodewijk Schneider / majoor / bij het Regt. Hussaren no. 7 / geboren / te / Nijmegen d. 17e October 1788 / overleden / te / Rijswijk den 21e Augustus 1820 / Een braaf soldaat een goede zoon / en een opregte vriend / betreurd van allen / die hem gekend hebben.

(Onderaan het alziend oog en een passer, gekruist met een geopende driehoek, de punt naar beneden) H. v. B.

177. Rustplaats / van / Maria Louise / Fortig / geb. 7 December 1836 / overl. 1 October 1880 / en haren echtgenoot / Lucas Hatumena / geb. 28 November 1820 / overl. 26 Juni 1902 / Hunne kinderen behuwd / en kleinkinderen / en zijn zoon / Reinier Johan Hatumena / geb. 9 November 1864 / overl. 4 April 1922.

178. Rustplaats van / Yke Henderika Timmer / innig geliefde echtgenoote / van / J. Reerink / 24 December 1857 / 21 September 1880.
Rustplaats van / Anna Sophia Nieuwland / innig geliefde echtgenoote / van / J. Reerink / 20 April 1852 / 22 November 1889.

179. Hier rusten / onze geliefde ouders / Ludovicus Joannes Royers / geb. 's Hertogenbosch 29 Jan. 1849 / overl. Batavia 4 Juni 1896 / en / Maria Royers-Tima / geb. Padang / overl. Batavia 9 Oct. 1917 / Tot wederziens lieve ouders.

180. Behoort bij no. 140.

181. Hier rust / onze dierbare en inniggeliefde / echtgenoot en vader / Isaac Abraham Stephen / geb. te Julfa 27 Juli 1861 / overl. te Batavia 11 Juni 1933 / Zalig zijn de dooden die in den Heer zijn ontslapen / Openb. 14 vs. 13 / (Ook een opschrift in Armenische letters).

182. Familie / J. M. Johannes / Hier rust / onze lieveling / Johan Ferdinand Johannes / geb. 18 November 1879 / overl. 16 April 1880. / Hier rust / Johanna Mathilde Johannes / innig geliefde echtgenoote / van L. S. Arathoon / M. B. E. / geboren 5 Januari 1890 / overleden te Makasser 4 Mei 1931. / R. I. P. / Hier rust / mijn innig geliefde vader / Lazarus Sarkies Arathoon / M. B. E. / geb. Julfa 2 December 1882 / gest. te Makasser 9 April 1932 / R. I. P.
(Deze kelder is vereenigd met no. 218. Tusschen beide een staande engel. 218.) Familie / Johan Arathoon. / Johan Arathoon / geb. 12 Augustus 1822 / overl. 12 Februari 1889 / Marckhatoon Arathoon / geb. Thomas / geb. 16 Februari 1823 / overl. 29 September 1856 / Maria Carolina Arathoon / geb. Martherus / geb. 22 October 1828 / overl. 4 September 1893. / Hier rust / Maria Madlina Arathoon / innig geliefde echtgenoote / van G. M. Johannes / geboren 21 Mei 1863 / overleden 20 Maart 1918 / R. I. P. / Hier rust / onze innig geliefde vader / George Mackertich Johannes / geboren te Julfa 14 Juli 1856 / overleden Batavia 29 Mei 1932. / R. I. P.

183. Niets.

184. Sacred / to the memory / of / J. S. Macartich Esq. / born on 19th December / 1800 / died on the 20th December 1853.

185. Hier rust / Johannes Lambertus / Jongejan / geb. te s'Gravenhage / den 27 April 1872 / overl. te Batavia den 10 Oct. 1918 / en / Marinus Lambertus Jongejan / geb. te Batavia den 29 Juni 1914 / overl. te Batavia den 12 Sept. 1918.

186. 187. 188. (Een monument tusschen twee tombes betreffende de familie Manuk.

a. Voorop: Sacred to the memory of the late / Gavork Manuk Esqre. / an opulent and pious Armenian merchant / born in Julpha, and died at Batavia / on the 2d October 1827 / aged about 60 years /. (Achter:) This tribute of affection / was erected by his afflicted sisters / Mariam Jacob Arathoon / and / Miss Takoy Manuk / and his / brother in law Jacob Arathoon.

(Vgl. no. 182 jo. 218; De dood van Mevr. de Wed. Arathoon geb. Martherus werd geannonceerd door hare kinderen en behuwdkinderen: P. Johannes-Arathoon en J. M. Johannes; C. M. Galestin-Arathoon en G. Galestin; M. M. Johannes-Arathoon en G. M. Johannes).

b. To the memory of / Johannes Zorab Manuk Esquire / born 20th Sept. 1842 Calcutta / amidst bright hopes but alas how transient; died 27th August 1863 Batavia / after an extremely painful illness, which he supported with Christian / fortitude and patience. / In the flower of youth ruthless death / seized him when energetic were / his exertions to attain to a degree of eminence. / Sleep tender youth in gentle peace: / May angels be thy constant guard. / We shall meet in heaven in happy bliss / and of His great works sing & never part. / In testimony of his affection to his departed / son for his amicable duties his much / afflicted father erected this monument.

(Eveneens een Armenisch opschrift).

c. Sacred / to the memory / of / Miss Tacoohy Manuck / who was born at Ispahan / in 1784 & / departed this life in Batavia / on the 9th of December 1856 / aged 72 years.

190. Op een monument:

Hier rust / L. Launy / ridder der orde van den / Nederlandschen Leeuw / en van de / Danebrogsorde / van Denemarken / Directeur generaal / van Financien / geboren den 28 February 1797 / te Koppenhagen / overleden den 29 July 1849 / te Batavia / Door een noodlottig toeval /

(Aan de zijden:) Hij ruste in vrede. / Zijne nagedachtenis / blijve / in zegen / en in vriendschappelijke / herinnering.

(Achter:)

Monument ter eere / van de nagedachtenis / van / L. Launy / opgerigt / met toestemming / van zijne familie / door zijne vrienden.

(Lodewijk L.)

191. 192. 193. 194. 195. (Graven van de Familie Le Conge-Kleyn).

a. Hier rust / S. M. H. Oosthout / wed. van / H. H. le Conge / geb. te s'Hage / den 20 October 1803 / overl. Batavia / den 5 July 1865 / R. I. P.

b. Hier rust / Louise Wilhelmina / Le Conge / geb. Launy / geb. te Batavia 24 September 1819 / aldaar overl. 16 Maart 1864.

c. Hier rust / Wilhelmine / Jenny / Henriette / Maria le Conge / geb. 22 Jan$^{t.}$ 1833 / overl. 4 Dec$^{br}$ 1852 / R. I. P.

d. Rustplaats / van ons geliefd kind / Melanie Adolfine / geb. 10 January 1858 / overl. 18 Maart 1869 / en / onzer beminde zuster / Pauline le Conge / overl. 27 Augustus 1869 / J. R. Kleyn / C. le Conge / R. I. P.

e. Rustplaats / van / onzen jongsten lieveling / Eugène George Clarence / te Batavia geb. 22 Oct. 1864 / overl. 7 Mei 1874 / Even als bij zijne zuster Mélanie / sloopte een vreeslijke ziekte in / weinige uren zijn krachtig / jeugdig leven / J. R. Kleyn / C. le Conge.

(Nog teekende ik op: Geb. Oleh-leh 25 Jan. 1897 Helena Ida, dr. van H. en M. le Conge; geb. Weltevreden 16 Juni 1900 Hendricus, zn. van M. L. en H. H. le Conge; Namens de familie bedankte H. H. le Conge voor de deelneming bij het overlijden van Mevr. wed. Ch. E. H. Pieters).

f. Hier rust / onze lieveling / Jacques Auguste / geb. 23 Maart 1882 / overl. 12 April 1882. / P. R. van Motman / P. E. L. Kleyn.

196. Niets.

197. Caroline Eugenie / De Grave / geb. 19 November 1868 / gest. 26 October 1869 / Rosalie Adrienne Marie / Van Elk / echtgenoote van / F. Th. Peereboom Voller / geb. 23 December 1852 / gest. 25 September 1872 / Adriana Henrietta Fretz / weduwe van Dirk Schaap / en Jacobus van Slingerlandt / geb. 10 Juny 1784 / overl. 1 Juny 1873. / Justina Susanna / Peereboom Voller / geb. 28 July 1871 / gest. 17 November 1873 / Henriette Annette Marie / Van Slingerlandt / geb. 26 Juny 1871 / overl. 28 April 1875 / Marie Susanna de Grave / Van Elk / geb. Batavia 21 October 1844 / overl. te Batavia 10 Juni 1898.

198. Jonkvrouw Maria / Anna van Raders / geb. 3 Nov. 1863 / overl. 6 July 1864.

(Vgl. Ned. Adelsb. 1916 bl. 185).

199. Hier rust / het stoffelijk overschot / van / Tammerus Gerrit Canter / Visscher / geboren te Batavia / den 15 October 1797 / overleden den 21 Juny / 1834.

(Vgl. Reg. Test. Batavia 1834 fol. 161).

200. Hier rust / Cornelia Canter Visscher / geboren te Amsterdam / den 7 November 1799 / weduwe van Tammerus / Gerrit Canter Visscher / wien zij in de eeuwigheid. volgde den 29 September / 1834.

(Vgl. a.v. fol. 165).

201. Niets.

202. Ter nagedachtenis / van / Robbert Rudolf / Jansen / geb. te Djokjakarta / 11 February 1843 / overl. te Batavia / 16 October 1858.

203. Conrad ........
overl. ..........

204. P. de Graeff / geb. te Kanagawa / 8 Juni 1861 / overl. te Weltevreden / 7 Augustus 1909.

(Vgl. Ned. Adelsb. 1933 bl. 99 sub I, 1).

205. 206. Niets.

207. Aletta Jacoba Steenbergen / oud 7 Maanden / + / 30 Nov. 1880 / Laat de kinderkens tot Mij / komen.

208. Hier ligt / Frédéric Henry / Cramerus / geb. 30 October / 1854 / overl. 18 December / 1854.

(Hij was zn. van Frederik Hendrik Cornelis Cr., die te Batavia op 26 Mei 1853 huwde met Johanna Maria van Son).

209. 210. Niets.

211. Hier rusten / Hendrik Schröder / overleden 19 December 1888 / en / zijne echtgenoote / Cornelia Johanna / Van Blokhuizen / overleden 29 Augustus 1917.

212. C. A. H. P. Lucassen / geb. 5 January / 1847 / gest. 5 July / 1848.

(Betreft Charles Antoine Henri Pierre L.). (Vgl. Ned. Patr. 1933/4 bl. 255, sub 12).

213. Hier rust / Barber Boodt / weduwe van / Pieter Schoon / geboren te Rotterdam / 4 Mei 1835 / overleden 20 Mei 1894.

(Zij + Kramat Weltevreden ten huize van den heer Boes Lutjens).

214. Niets.

215. Rustplaats / van onze geliefde / zuster en tante / Wilhelmina Alida / Verboon / geb. 14 Juni 1833 / overl. 16 Mei 1896.

216. Niets.

217. Hier rusten / onze innig geliefde / Louisa Schalk / echtgenoote van / S. A. Thomas / geb. 14 January 1826 / overl. 10 November 1871 / en / Poppie Thomas / geb. te Weltevreden / 9 Juni 1877 / overl. Weltevreden / 4 Maart 1926.

218. Zie bij 182.

219. Sacred / to the memory / of Mrs. P. A. Thomas / who departed this life / on 26th Nov$^{r}$ 1854 / aged 59 years / (Aan de zijde:) Sacred / to the memory / of / Mrs. Marckatoon / Johan Arathoon / born on 16th February / 1823 / and departed this life / on 29th September / 1856.

220 en 221. Niets.

222. G. Klinkert / 2 Februari 1834 / 13 September 1896.

223. Niets.

224. Hier + rust / L. Tiesselinck / in leven ond. officier / over. $18\frac{20}{9}96$ R. I. P.

225. Hier rust / Jacobus Vreumingen / geboren te Oudewater / den 11den Augustus 1894 / overleden te Batavia / den 25sten January 1920.

226. 227. Niets.

228. (Een kruis en daaronder:)
Hier rust / zacht en kalm / Abram van Blommestein / geboren te Palembang / den 19 November 1904 / overleden te Batavia / den 8 December 1919.

229. 230. 231. 232. Niets.

233. Adrienne Geertruida / Henrietta van Slingerlandt / geb. 4 Maart 1862 / overl. 4 July 1877 / Maria Johanna Turk / echtgenoote van / Mr. J. D. Peereboom Voller / geb. 15 November 1844 / overl. 30 October 1877.

(Mr. Jan Dirk P. V. was raadsheer Hooggerechtshof te Batavia en + 's Gravenhage 4 Jan. 1921).

234. Niets.

235. Rustplaats / van / onzen lieveling / Johannes Samson / geb. te Batavia / 26 September 1917 / overl. te Batavia / 10 October 1918 / Slaap zacht jongen en tot wederziens.

236. Henrietta Catharina Wasklewicz / geb. Hagenaar / 21 February 1821 / 22 April 1877.

237. 238. 239. Niets.

240. Hier rusten / Maria Catharina Cora Drayer / geb. te Soerabaja 23 Maart 1879 / overl. te Welt. 12 Aug. 1896 / Maria Catharina Drayer-Caspersz / geb. te Magetan 29 Maart 1848 / overl. te Welt. 18 Dec. 1912 / Pierre Drayer / geb. te Amsterdam 4 Jan. 1876 / overl. te Buitenzorg 19 Jan. 1929.

241. Niets.

242. Hier rust / E. W. M. Schmidt / gattin / von / H. G. D. Pratje / geb. zu Bremen / 10 Aug. 1818 / gestorben / 11 Nov. 1848.

(Elisabeth Wilhelmina Margaretha S.; zie Test. in Reg. Batavia 1848 fol. 210).

243. Niets.

244. Hier rust het overblijfsel / van Johan Godlieb Bauer / in de tijd president der Algemeene Rekenkamer / van Nederlandsch Indië / geboren te Glogauw de 22ste September 1767 / en alhier overleden de 16de Augustus MDCCCXXIII / Hij ruste in vrede.

(Zie Reg. Test. Batavia 1823 fol. 375; de Brieven van Van de Graaf passim en Priangan I Personalia bl. 129. Op Donderdag 19 Juni 1800 huwden te Batavia Johan Hendrik Bauer, van Hessen Kassel, opperchir. majoor in dienst der E. Comp. jm. en Anna Maria van Panhuys van Semarang, wed. wijlen onderkoopman Johan Daniel van Rom).

245. R. I. P. / Jan Willem van Zon / 25 Dec. 1890-21 Nov. 1919 / Johanna Suzanna van Zon / geb. Cobet / geb. 31 Maart 1867 / overl. 12 Aug. 1929.

246. 247. (Een afgeknotte zuil) Hier rust / Vrouwe Josine Antoinette Elisabeth / Holmberg de Beckfelt / echtgenoote van Th. Lucassen / geboren te Samarang / op den 12 November 1805 / overleden te Batavia / den 1 April 1832.

(Vgl. Ned. Patric. 1914 bl. 271; reg. Test. Batavia 1832 fol. 85; nog teekende ik op: Bevallen dochter Doekoewringin 17 Feb. 1896 Mevr. L. C. Bédier de Prairie, geb. Lucassen; gehuwd Batavia 21 Aug. 1906 (ondertr. 4 Aug. t.v.) J. T. Lucassen en M. M. Rikkers-Billé).

248. Een monument; op een wit marmeren plaat:
M. S. / Jani Bowier Abrah. Fil. / M. D. / omni rei medicae in Ind. Bat. / praef. supr. / viri egregiï, amici fidel. / amici lugentes / posuere / ob^t. die XXVIII Martiï / anni MDCCCXXIII / aet. XXXII.

(Test. in reg. Test. Batavia 1823 fol. 153; hij was de dokter van den Landvoogd; vgl. Brieven van Van de Graaff t.a.p. bl. 32).

a. Bij den voorgaanden steen stonden in 1934 twee steenen, waarop:

Wilhelmina Augustina / Pool / geb. Anthonys / geb. den 23 November / 1830 / overl. den 25 Augustus / 1859.

b. Hier rust / Henry van Mameren / geb. te Amsterdam 14 Mei 1830 / overl. te Batavia 8 September 1859 / in leven / sergeant der artillerie. (Lag vroeger op no. 284).

249. Hier rust / D. A. Okhuyzen / in leven / majoor der Infanterie / hij stierf als slachtoffer / van zijne plicht / 16 July 1896.

250. (Een afgeknotte zuil; aan den voet op een steen): Elizabeth Diell / geboren den 11en Mei 1821 / overleed den 15e October 1831 / Rust zacht lief kind / Uwe medescholieren treuren om u.

251. Niets.

252. Hier rust zacht en kalm / onze geliefde Bea Wits / geb. te Batavia den 16 Mei 1895 / overl. te Batavia den 24 Nov. 1919 / Ik ben de opstanding en het leven / Die in mij gelooft, zal leven al ware / hij ook gestorven. Job 11.25.

253. Niets.

254. Mevrouw / A. van Lingen / Van Davelaar / geboren 31 Mei 1847 / overleden 23 Augustus 1910.

(De heer en mevrouw P. C. van Davelaar-Campbell, betuigden 17 Sept. 1892 te Gending, Cheribon ook namens hun ouders dank voor de belangstelling bij hun huwelijk. Bevallen van een zoon G. M. van Davelaar - Campbell te Pati 16 Feb. 1894; idem Batavia 8 Maart 1896; idem van een dochter Batavia 9 April 1897; hun broeder en behuwdbroeder Mr. W. A. J. van Davelaar, leeraar in de geschiedenis, land en volkenkunde en kennis der Ned. Ind. Wetboeken aan de Afdeeling Taal-, Land- en Volkenkunde van N. I. aan het Gymnasium Willem III (ten rechte H. B. S. met 5 j. cursus) + plotseling Batavia op den 14den Aug. 1895; zij woonden toen te Lasem (Rembang); op 7 Maart 1896 werd te Batavia geb. hun zoon Cornelis van D., die 13 Maart d.a.v. aldaar +; op 20 Nov. 1900 + te Cheribon hun behuwdvader en vader C. Campbell Sr. oud 66 jaar, nalatende als kinderen: C. Campbell Jr. en A. B. G. M. Campbell-Evers; C. Priebee en M. Priebee - Campbell; J. H. E. Wiechert en J. C. Wiechert - Campbell en P. C. van Davelaar vd. en G. M. van D. geb. Campbell. Op 19 Sept. 1904 was te Batavia op Molenvliet hoek Berendrechtslaan vendutie wegens vertrek van Mr. J. van Davelaar.

255. Louise Hermine / Den Hollander / geb. Agerbeek / geb. 25 Mei 1857 / overl. 22 Augustus 1880 / en / Maria Carolina / Emelie / geb. 15 Juli 1880 / overl. 3 October 1881.

256. Rustplaats / van / Petrus Alexander / Agerbeek / zijne echtgenoote / Catharina Agerbeek / geb. Tak / en hun kleinzoon / Max Gaspar Froyen / Rust zacht mijne geliefden / Tot weerziens.

257. Rustplaats / van / Lisette Mathilde / Umfriede Steevert / geb. Hoff / geb. 26 September 1840 / overl. 19 Augustus 1909 / eerder weduwe van / C. F. Behr / en / Emilia Mathilda Behr / geb. 2 Maart 1861 / overl. 6 Augustus 1913. / B. P. P. Steevert / oud-officier O. I. L. / geb. te Amsterdam / 15 October 1831 / overl. te Batavia / 9 September 1918.

258. 259. Niets.

260. Hier rusten / mijn vader en zijn / eerste vrouw / C. K. H. Huysdens / overleden 1884 / in den ouderdom van 36 jaren / Uw zoon Christiaan.

261. Niets.

262. D. E. Goose / geb. Maximiliaan / geb. 25/9 1832 / overl. 18/10 1903.

263. Rustplaats / van / mijne dierbare moeder / L. F. Muller Collard / geb. 16 Juli 1824 / overl. 17 April 1880 / en / haar kleinkinderen / Gottfried Emelie en / Lucie Muller / en overkleinkind / Gottfried Marinus / George Ehrencron / geb. 20 October 1900 / overl. 8 Mei 1920.

264. 265. Niets.

266. (Een Hebreeuwsch opschrift) Hier ligt begraven / Benjamin Josua Leon / geboren 13 November 1822 / te Medenblik / overleden 22 February 1861 / Z. R. Z. A. / Maker / J. Zwarthout p 298 / Amsterdam.

267. Hier rust / Marie Mathilde Wilhelmine / Ockerse geb. Thijssen / geboren 13 Maart 1848 / overleden 17 April 1919 / Pieter, Mari, Andries / Paul Ockerse / geboren 19 Mei 1899 / overleden 30 Juni 1920.

268. Hier rust / Eolinda Petronella / Johannes / geb. 24 Juny / 1838 / overl. 24 October / 1852.

269. Hier rust / Th. Hoofsteeder.

270. (Op een tombe) Hier rust / Johanna Rachalina / dochter van / Titus John Pieters / en / Anna Magdalena de Rosayro / geb. 29 Februari 1844 / overl. 7 July 1858.

271. Rustplaats / van / mijn innig geliefde echtgenoote / Petronella Hendrica / De Leeuw-geb. Kortland / geb. den 14 Dec. 1873 te Schiedam / overl. den 10 Sept. 1908 te Weltevreden.

272. ✝ / Johan Gerard / Franciscus Thijssen / geb. 6 Augustus 1870 / overl. 18 Juli 1908.

273. 274. 275. 276. Niets.

277. Greta Braak.

278. De Brussel Assé.

279. Hier rust / mijn geliefde dochter / Maria Magdalena / Townsend / geb. 10 Juli 1885 / overl. 10 October 1896 / Rust in vrede / Hier rust ook onze oom / J. R. Strähl / geb. 18 Sept. 1851 / overl. 13 Mei 1922.

280. Rustplaats / van / Eddy van Rees / overl. 4 Nov. 1851 / die thans in den hemel / vereenigd is / met zijne geliefde moeder / I. H. van Rees / geb. Lucassen / overl. Amsterdam 19 Maart 1854.

(Eddy is Theodoor Eduard van R. geb. Batavia 18 Juli 1850; aanvulling op Van Rhede van der Kloot t.a.p. bl. 242).

281. Hier rust / mijn geliefde echtgenoot / Gustaaf Adolf / Van Velthuysen / geboren 8 September 1882 / te Singapore / overleden 25 November 1919 / te Batavia.

*Het monument van D. A. Varkevisser te Batavia van achter gezien (bl. 133 sub 290).*

282. Laatste rustplaats / van / onzen geliefden / vader / Herman Willem de Bie / Zijne kinderen.

283. Rustplaats / van mijne / geliefde echtgenoote / Johanna Kerling / geb. Leenart / overl. 24 Juni 1896 / oud 34 jaren / en haar dochtertje / Ik dacht één huis behoort aan beiden / Wat God vereent, zal ik niet scheiden / En sloot in de urn den dubbelen schat.

284. Chrisje Schram / Lieveling / rust zacht / Wouter Christiaan / Schram / Lief kindje / Rust zacht!

285. Hier rust / in God / Wed. M. S. Becker / geb. Brückner / geb. 12 Aug. 1821 / overl. 23 Aug. 1896.

286. 287. Niets.

288 en 289. (Op twee monumenten):
a. Generaal Majoor / A. V. Michiels / Balie / 23 Mei 1849.
b. Rustplaats / van / Vrouwe / Anna Carolina Elisa / Donleben / geb. Michiels / overl. te Batavia / 17 April 1863 / in den ouderdom / van 37 jaren.

290. Een bronzen monument.
Hulde / aan de nagedachtenis van / Dirk Anthonius / Varkevisser / in leven / oud resident van Pasoeroeang / ridder der orde van den Neder-/landschen Leeuw geboren te / Semarang den 11den July 1800 / overleden te Batavia / den 4den January 1857.

Aan de achterzijde het wapen: Gevierendeeld: I en IV: twee gekruiste sleutels met de baarden gesloten, naar boven en naar buiten, vergezeld van 4 merletten, 1, 2, 1; II en III drie riddersporen, 2 en 1; helmteeken een merlet.

Aan de linkerzijde het ridderkruis van de orde van den Nederlandschen Leeuw; aan de rechterzijde een gevleugelde zandlooper.

291. Hier rust / Vrouwe W. C. Anthonijsz / weduwe D. A. Varkevisser / geb. 15 Maart 1815 / overl. 7 December 1868 / Hare asch ruste in vrede.
Hier rust / A. P. A. Varkevisser / gepens. kapitein der Infanterie / geb. te Tegal 23 November 1843 / overl. te Batavia 12 November 1914.

292 en 293. (Een monument) Rustplaats / van / J. P. Machielsen / in leven viceadmiraal, / kommandant Z. M. Zeemagt in Ned$^s$ O. I. / en inspecteur der Marine / ridder van de Militaire Willemsorde / der 4de klasse / kommandeur van de orde van den Nederl. Leeuw / ridder van de Ster van den Eikenkroon / en adjudant in buitengewone dienst / van Z. M. den Koning / geboren te Middelburg / den 30e Maart 1782 / overleden te Batavia / den 15 November 1849.

(Betreft Jan Pieter M.).

294. Hier rust / Cornelis Gerhardus / Simons / overleden te Weltevreden / 26 Juli 1922.

295. Hier rust / K. van Harrevelt / geb. 8 Mei 1848 / overl. 29 September 1880 / en / zijne echtgenoote / R. M. van Harrevelt / geb. Reinecke / geb. 18 Februari 1846 / overl. 21 Maart 1923.

296. Niets.

297. Vroeger stond op dezen steen: Hier rust / zacht en kalm / ons te vroeg ontslapen / zoontje / Gustaaf Charles / Rhemrev / geb. 6 Dec. 1904 / overl. 5 Febr. 1913.
Thans leest men er op: R. I. P. / Hier rusten / Gustaaf Charles Rhemrev / geb. 6 December 1904 / overl. 5 Februari 1913 / Victor Egmond / Richard Rhemrev / geb. 5 Juni 1909 / overl. 11 Januari 1922.

298. Rustplaats / van / A. F. C. List / kapitein adjudant / van Z. E. den Gouv$^r$ Generaal / geb. 23 November 1813 / overl. 5 July 1850 / en / van zijne echtgenoote / Jonkvr. De Jonge / Van Zwijnsbergen / geb$^r$ 14 Maart 1819 / overl$^d$ 5 Septemb. 1850.

(August Frederik Carel L. geb. Muiden, huwde Helvoirt 15 Feb. 1839 Jkvr. Johanna Margaretha de J. van Z., geb. aldaar; vgl. Ned. Adelsb. 1920 bl. 479).

299. Rustplaats / van onze / oudste lieveling / Johannes Willem / Wisse / geb. 13 Mei 1890 / overl. 9 October 1896.

300. Hier rust / Herman Jacob Severijn / Haesebroeck / in leven inspecteur / van Financiën / geb. 26 July 1817 / overl. 22 October 1851.

301. Hier rust / Wilhelmina Henriette Dorothea / Joseph-Muller / geboren 7 Januari 1864 / overleden 21 September 1919 / en / Albert Joseph / geboren 16 December 1860 / overleden 1 December 1923 / Rust in vrede.

(Op 14 Aug. 1919 + te Nagasaki (Japan) Francois Guillaume Marie Muller; Henri Titus Damsté, geb. Huisduinen 28 Jan. 1874, kwam 18 Dec. 1894 in Indië, res. van Bali en Lombok, huwde te Leiden 1 Maart 1906 Isabella Francisca Muller, geb. Groningen 11 Mei 1880, dr. van den predikant B. R. M. en R. J. G. Gallé).

302. Rustplaats / van / J. C. W. Hoofsteeder / geb. 26 September 1847 / overl. 10 Augustus 1868 / en zijne moeder / C. F. S. Hoofsteeder / geb. Van den Boogaart / geb. 8 November 1826 / overl. 4 Juli 1900.

303. Hier rust S. W. Thiessen / met / hare drie kinderen / echtgenoot / van / J. A. Hoofsteeder / geb. 17 Aug. 1817 / overl. 22 Jan$^{y}$ 1846.

304. Hier rust / H. A. P. Hoofsteeder / geb. den 27en Mei 1836 / overleden den 17 September / 1837. / H. A. Blondeau / geb. 6 November 1843 / overl. 16 Augustus 1921 / J. C. W. A. Blondeau / geb. Hoofsteeder / geb. 24 December 1841 / overl. 15 Juni 1923.

305. Hier rusten / A. C. Thiessen / geb. 31 December 1788 / overl. 7 July 1837 / en zijne echtgenoote / E. P. Samuels / geb. 30 October 1789 / overl. 4 April 1881.

306. Rustplaats / van / J. A. Hoofsteeder / geb. 24 December 1807 / overl. 19 October 1877 / en zijn zoon / J. R. G. Hoofsteeder / geb. 18 November 1849 / overl. 21 Juli 1892.

(Op 28 Feb. 1811 werd op Welt. Tanahabang begr. Dorothea Sophia Hendrica Hoofsteeder, 51 d. dr. van den burger Jan Augustijn H. wonende Tijgersgracht; J. R. G. Hoofsteeder evengenoemd was gehuwd met een juffr. Knaud; hij was een zoon van de wed. J. A. Hoofsteeder geb. C. F. S. van den Boogaart en broer van Mevr. H. A. Blondeau geb. J. C. W. A. Hoofsteeder; Het echtpaar Blondeau-Hoofsteeder vierde 7 Maart 1908 te Batavia 40 j. huwelijk; mevr. Bl. vd. + Weltevreden Kemajoran 17 en werd begr. voor rek. van E. E. von Ende; op 11 Juni 1908 geb. te Welt. Frederik Hendrik zoon van C. H. Geertsema en E. Geertsema - Hoofsteeder).

307. Hier rusten / Egbert Macaré / geb. 20-3-1865 / overl. 5-9-1918 / Cornelis Macaré / geb. 13-4-1904 / overl. 8-10-1909 / Cornelis Macaré / geb. overl. } 7-4-'25 / en onze kleine lieveling / Wally Timmer / geb. 4-6-'25 / overl. 13-10-'25 / D. C. G. Macaré geb. Boen / geb. 23-3-1863 / overl. 15-6-1930.

308. Hier rusten / Wilhelmine Augustina / Anthonys / geb. 23 November 1830 / overl. 25 Augustus 1859 / haar echtgenoot / Johannes Frederik / Pool / geb. 19 Augustus 1822 / overl. 24 Maart 1877 / en hun kleinzoon / John Donald Crawfurd / Alarda Vincentia Cornelia / Augusta Crawfurd-geb. Pool / geb. 20 Nov. 1853 / overl. 9 Dec. 1933.

309. (Een pentalpha) Louis van Rood / geb. 5 Juli 1887 te Amsterdam / overl. 6 Dec. 1919 te Weltevreden / Rust zacht / Lieve broeder.

310. Niets.

311. Rustplaats / van / Johannes Frederik / Ykema / geb. te 's Gravenhage / 26 Juni 1871 / overl. te Batavia / 8 October 1896 /

312. Alhier rusten / Jacobus Johannes / Adriaans / gep. offic. van gezondheid / van het Ned. Ind. Leger / geb. te Leyden 30 Maart 1816 / overl. 25 November 1880 / Augusta Adriaans / geboren Frank / voorheen / weduwe Catenius / geb. te Brussel 18 October 1822 / overl. 8 October 1886.

313. Rustplaats / van / onzen innig geliefden vader / Josephus Mulder / geb. 20 Januari 1849 te 's Gravenhage / overl. 30 Maart 1922 te Weltevreden / Rust in vrede.

314. Hier rust / Johanna Frederica / Van Franquemont / echtgenoote van Georg Joseph Peitsch / geboren 20 Maart 1798 / overleden / den 16e February / 1836

(Boven in een halve cirkel een vlinder; beneden in een cirkel een doodshoofd met twee gekruiste doodsbeenderen).

315. Rustplaats / van / Johan Frederik Warouw / geb. te Makasser 20-10-'88 / overl. 27-9-'09 / Beste jongen / Rust zacht / Josephine Pauline / Martha Gerungan / geb. te Weltevreden 20-7-'16 / overl. 7-3-'17 / Lief kindje mijn lieveling / Rust zacht.

316. Hier rust / onze geliefde moeder / Eleonora Ferdinanda / Halewijn / geb. Linnenschmidt / Van Löffelt / geb. te Padang 18 Februari 1839 / overl. 23 Juli 1896 / + / Rust in vrede.

317. Niets.

318. Hier rust / onze lieveling / Cornelia Johanna Mans / overl. 10 September 1896.

319. Jacobus Bartholomeus / Drossaers / geb. te 's Hertogenbosch / 2 November 1812 / overl. te Buitenzorg / 28 July 1877 / Willem Drossaers / geb. 18 February 1882 / overl. 1 July 1883 / Edwig Rosine d'Hollosy / geb. 12 April 1903 / overl. 11 November 1905 / En hare vriendin / Helena Sophia / Drossaers / Houthuysen / geb. te Breda / 13 April / 1823 en overleden 28 Mei / 1860 / Ev. Gez. 68 v. 1 / Bertram Frederik / Drossaers / geb. 9 Maart 1867 / overl. 1 Dec. 1871 / Evang. Math. 19 vs. 14.

320. Hier rust / onze innig geliefde moeder / J. H. van Lingen / geb. Anderson / geb. 11 April 1860 / overl. 3 Augustus 1918. / Jezus zeide : / „Wat ik nu doe weet ge niet / „Maar ge zult het na / „dezen verstaan / Rust zacht / Tot wederziens, lieve / moeder. ! Hier rust / mijn echtgenoot / Thomas Anderson / geb. 2 Januari 1834 / overl. 7 Juni 1915 / en Fam.

321. Ter nagedachtenis / aan Melle Mellema / in leven vervoercontroleur bij de Ned. Ind. Spoorweg Mij / geboren te Winschoten 23 December 1874 / overleden te Batavia 3 October 1909 / is deze steen geplaatst door / J. S. Mellema / Jac. Mellema / Jeanette Witkop / en verdere vrienden.

322. Rustplaats / van / onzen geliefden echtgenoot / en vader / Carel Reinier van Joost / geb. te Batjan 6 August. 1865 / overl. 3 September 1909.

323. 324. Niets.

325. Johan Carel de Neve / 1e Luit$^{nt}$ der Inf$^{ie}$ / adjudant / van / Z. E. den Gouverneur Generaal / geboren te Padang Pandjang / 10 Juni 1868 / overleden te Weltevreden / 5 Juli 1896.

326. Hier rust / Vrouwe I. J. Cornelissen / geb. 14 Februari 1857 / overl. 19 Mei 1897.

327. Niets.

328. 329. 360 en 361. (Een tombe) + / Sacred / to the memory of / Margery / infant daughter of / Gillian Maclaine / and / Catharina Cornelia van Beusechem / born 27th. April 1834 / died 18th October 1834.

330. Niets.

331. (Op een kruis) Hier rust / Maria Schreve / geb. 3 / Aug. / 1834 / overl. 10 / Oct. / 1896 / R. I. P. /

332. Niets.

333. Hier rust / Daniel Francois Rose / geboren den 22ste Sept. 1828 / overleden den 14e Feb. 1857.

333A. Hier rust / Johann Christoph Lapp / geboren 16 November 1866 / te Neustadt a / Aisch / overleden 24 Februari 1919.

334. Niets.

335. Ci-git / le rêve d'une mère! / Georges Mathurin Joseph / Onillon / né le 4 Novembre 1858 / mort le 28 Décembre 1858 / Eugène Adolphe Julien / Onillon / né le 6 Octobre 1860 / mort le 6 Aôut 1862.

336. (Op een tombe) Ici repose / Marie Antoinette / Oger / née Denis / décédé (sic) le 20 Octobre 1851 / à l'âge de 25 ans / Elle fut bien aimée / et laisse de profonds regrets / De profondis s.v.p.

337. Gewijd / aan de nagedachtenis / van / Leonard de Weyer / geb. te 's Gravenhage / 19 February 1854 / overl. 26 January 1855 / Leonardus Arnoldus / Warnar / geb. te Batavia / 9 Augustus / 1848 / overl. 19 December 1866 / Leonardus Woesthoff / geb. te Amsterdam 31 Maart 1855 / overl. 19 December 1866 / Gerrit Warnar / geb. te Leeuwarden 24 Jan[l] 1816 / overl. te Gadok 8 Oct. 1875.

338. Leonardus Woesthoff / geb. te Westwoud / 4 Juni 1799 / overl. 4 September 1852 / Maria Petronella / Wilhelmina Woesthoff / geb. Schoonheer / overl. te Tangerang / 11 Februari 1873 / Maria Helena / Warnar / geb. Woesthoff / overl. te Batavia / 9 December 1874.

339. Hier rust / J. F. J. Blensler / echtgenoote van / H. L. van Bloemen / Waanders / geb. 9 Sept. 1821 / overl. 15 Sept. 1852 / R. I. P.

(Betreft Johanna Francina Josephina B.).

340. Hier rusten / de Hoog Wel geb. Heer / Lodewijk Carel / Graaf Von Ranzow / geb. te Colombo / 13 December 1787 / overl. te Batavia / 2 January 1865 / en zijne gemalin / Vrouwe / Wilhelmina Koek / geb. te Malakka / 10 October 1798 / overl. te Batavia / 16 December 1852 / en hunne dochters / Victoria Theresia / overl. 30 Januari 1907 / in den ouderdom van 70 jaar / Elisabeth Johanna / overl. 19 Juli 1915 / in den ouderdom van 81 jaar / Rust zacht lieve dooden.

(Aanvulling op Ned. Adelsb. 1916 bl. 223).

341. 342. 343. Niets.

344. Rustplaats / van / Johanna Carolina Mulder / geb. Van der Wal / geb. te Semarang 13 Januari 1852 / overl. te Weltevreden 10 Juni 1908 / en hare dochter / Maria Henriette Johanna / Josephine Mulder / geb. te Semarang 26 Maart 1881 / overl. te Weltevreden 11 September 1929 / (In een krans) Zalig zijn / de Dooden, die in den Heer sterven, van nu aan / Ja zegt de Geest, opdat zij / rusten mogen van hunnen / arbeid en hunne werken / volgen met hen / Openb. 14. 13. / Onder aan den steen een lier in marmer uitgehouwen, waarop: Hulde aan / haar Kunst.

345. Hier rust / A. H. J. de Vogel / geb. 15en Jan. 1858 / overleden 17en Nov. 1880 / R. I. P.

346. Rustplaats / van / onze geliefde ouders / Th. C. Ebeling / 22 Jan. 1836-6 Sept. 1904 / C. D. Ebeling / geb. Benjamins / 12 Oct. 1844-25 Oct. 1880 / en / hunne jongste lieveling / Constance / oud 14 dagen.

(Vgl. Willem Vincent Helvetius van Riemsdijk enz. t.a.p. bl. 312/3).

347/348. Rustplaats / van / Jacob Kloppenburg / geb. te Leyden 2 October 1824 / overl. te Batavia 23 November 1873 / in leven / expert van de vereeniging / van / assuradeuren / en lid van de Kamer / van / Koophandel en Nijverheid / te Batavia / (Ter zijde:) Arbeid adelt / Hulde aan burgerdeugd.

(Aan de achterzijde:) Opgerigt / door zijne vrienden / uit den Handelstand / van / Batavia.

349. Hier rusten / Vrouwe C. G. Momma / wed. W. de Val / geb. 10 Jan. 1788 / overl. 4 Dec. 1858 / en / hare dochter / Vrouwe M. de Val / wed. J. W. D. Kobold / geb. 3 Maart 1815 / overl. 28 Juli 1870.

350. Hier rust / Adriana Johanna / Jacoba Goetzee / echtgenoote van / Jan Adriaan / Stok / geboren 8 Juny / 1819 / overleden 8 February / 1852.

351. Rustplaats / van / Geertruy Peter / geb. Drost / geb. te Rotterdam 6 Januari 1804 / overl. 24 October 1856 / Johan Hendrik Peter / geb. 27 Maart 1826 / overl. 5 Juni 1881 / Zijne echtgenoote / Mary Marchal / geb. 20 Januari 1842 / overl. 19 Juni 1900 / Adolf Louis Peter / geb. 17 October 1863 / overl. 18 Januari 1926.

352. Rustplaats / van / W. O. A. van Bennekom / kapitein luitenant ter zee / ridder der orde van / St. Mauritius en Lazarus / directeur van Onrust / geb. te Amersfoort 3 April 1825 / overl. 14 October 1869. / Jacoba Frederika Houthuysen / geboren 15 July 1826 / overleden 12 July 1877.

353. Maria Landberg / geb. 2 Mei 1854 / overl. 30 December 1873 / Maria Landberg / geb. 5 December 1878 / overl. 20 Mei 1882 / J. H. Landberg / geb. 30 October 1859 / overl. 14 December 1911 / P. Landberg / geb. 26 Januari 1852 / overl. 29 Maart 1921.

354. Gewijd / aan de nagedachtenis / van / Alida Louise Fischer / echtgenoote van / J. W. Kayser / geb. 13 Januari 1852 / overl. 14 Mei 1874 / en hare twee dochtertjes.

355. Hier rusten / Georg Friedrich / Stiehaus / geb. 12 October 1815 / te Osnabrück / overl. 26 October 1853 / te Batavia / en / Christian Friedrich / Pandel / geb. 10 July 1814 / te Rhein-Bischofsheim / overl. 21 November 1855 / aan boord van / Neerlands Koning.

356. Pieter Schermer / geb. te Hillegom / Zuid Holland / 12 February 1815 / overl. 18 Maart 1856 / te Batavia. / Sophia Schermer / geb. Panhuyzen / geb. 11 Maart 1849 / overl. 29 Juni 1912.

357. 358. Hier rust / N. P. van Beusechem / geboren te IJsselstein / den 31e December 1776 / overleden te Batavia / den 23 January 1839.

(Hij was Nicolaas Philippus van B. en zijn test. in Reg. Test. Batavia 1839 fol. 25; op 17 April 1780 werd op het Holl. kerkhof te Batavia begr. Cornelia Johanna van Beusechem, huisvr. Mr. Cornelis Reynier Meurs, koopman, advocaat en geassumeerd lid in den Raad van Just. des Casteels van Batavia uit haar woonhuis op Spinhuisgracht, op order van haar man in eigen kelder, Z. O. Zijde no. 14 en 15; op 14 Juni 1785 werd aldaar (d.w.z. op dat kerkhof) eveneens begr. Ludolf Jan van B., onderkoopman en secret. Huwel. en Kleine Gerichtszaken, uit woonhuis op de Tijgersgracht; de Weeskamer was executeur test.; op 23 Aug. 1806 werd in den kelder van den Heer Van Riemsdijk (Afd. XVII van deze begraafplaats no. 22) bijgezet een ongedoopt kind oud 2 dagen van den landdrost der Bat. Ommelanden Jan Michiel van Beuschem, sterfhuis Koestraat Batavia; L. J. van Beusechem te Bandoeng annonceerde 4 Juli 1899 het overlijden van zijn oudsten zoon W. van B., in leven ass. res. der Oosterdistricten van Celebes; laatstgenoemde was gehuwd met W. Heyting en + 2 Juli t.v.

in het Mil. Hosp. te Makasser; zijn voorletters waren W. N. P. R. van Beusechem; hij liet kinderen na; op 27 Nov. 1901 + te Weltevreden oud 49 jaar L. A. van B., man van J. J. Crawfurd; op 27 Nov. 1901 annonceerden L. J. van B. en L. C. van B. het overlijden te Batavia van hun zoon en broeder Aart van B.; L. J. van Beusechem + Bandoeng 30 Mei 1902 oud 80 jaar).

359. Niets.

360. en 361. zie bij nos. 328 en 329.

362. Niets.

363. Marie Bloem geb. te Bat. 7 Augustus 1898 overl. 29 September 1898.

Ernst Bloem geb. te Grisee 14 Mei 1912 overleden 14 Januari 1916.

Charles Bloem geb. te Bat. 12 Februari 1926 overl. 12 Augustus 1926.

Hier rust / Christiaan Alexander Bloem / geb. 10 Februari 1879 / overl. 8 Maart 1897.

364. E. C. van Minkelen / offic. van gezondh. 1e kl. / ridder der M. W. O. / oud 33 jaren / overl. 3 September 1880 / diep betreurd door / zijne weduwe / M. P. Kuytenbrouwer.

365. F. L. Maurenbrecher / in leven / gepensioneerd kolonel / direkteur der genie / geb. te Berbice 26 September 1818 / overl. 28 Juny 1871 / en zijne echtgenoote / A. W. J. Barones van Reede / Van Oudtshoorn / geb. 30 October 1825 / overl. 26 November 1888 / R. I. P.

(Vgl. Ned. Adelsboek 1916 bl. 292).

365A. Hier rust / Constant Johan / Carel Weyhenke / geb. te Meester Cornelis / den 4en December 1858 / overl. te Weltevreden / den 15en Juni 1927.

366. Hier rusten / Wilhelm Meyer / geb. te Hessen-Kassel / 29 April 1799 / overl. 23 September 1872 / en / diens echtgenoote / Amalia Philipine / Friedrike Uhde / geb. te Hessen-Kassel / 1 Juni 1807 / overl. 1 April 1877 / en / Willem Kock / gepens. majoor der Infanterie / geb. 24 Januari 1817 / overl. 30

Augustus 1882 / en / diens echtgenoote / Augustine Sophie Amalie Meyer / geb. te Hessen-Kassel / 21 Augustus 1931 / overl. 17 Maart 1890.

367. Hier rust / Adam van der Bie / in leven 1st luitenant der art.ie / geb. 27 Juny 1846 / overl. 11 December 1872.
Rustplaats / van / H. J. J. E. de Weyer / geb. Woesthoff / Batavia 27 Janr. 1830 / 7 Augustus 1910 / Haar zoon / J. L. de Weyer / oud-notaris / geb. te Padang / 24 Juni 1860 / overl. te Weltevreden / 28 December 1930.

368. Niets.

369. Johannes Franciscus / De Vries / officier van administratie / geb. te 's Gravenhage 21 Augustus 1847 / overl. 7 Mei 1874.

370. (Een groot monument; aan de vier zijden wit marmeren platen).
Aan de voorzijde: Aan / den luitenant ter zee / 1ste klasse / H. D. A. Smits / Zijne vrienden / en / vereerders / in Nederlandsch Indië.
Aan de achterzijde: Geboren te Utrecht / den 23 November / 1818 / overleden te Batavia / den 8 February / 1853.
Aan de zijkanten, links: Virtus nobilitat; rechts: Bene meruit.
(Betreft Hendrik Dirk Arnoldus Smits).

371. Niets.

372. 373. (Een tombe) Ci gît / Benjamin / Bédier de Prairie / âgé de 3 ans / mort / le 18 Janvier / 1836.

374. Hier rust / Vrouwe / Julie Charlotte / Van der Palm / echtgenoote van / D. Schuurman / geboren te Batavia 30 April / 1819 / overleden te Batavia / 29 Januari 1861 / en / hare dochter Elisabeth Mathilde / Cornelia Schuurman / geboren te Palembang 2 April / 1845 / overleden te Batavia 14 Augustus / 1855.

375. Rustplaats / van / P. Baron Melvill / Van Carnbee / kapitein luitenant ter zee / directeur van Onrust / ridder der orde / van den Nederlandschen / Leeuw / en van het Legioen van eer / van Frankrijk.

(Vgl. Ned. Adelsb. 1915 no. 300; hij was geb. te 's Gravenhage 20 Mei 1816 en + Weltevreden 24 Oct. 1856).

376. Hier rust / M. J. E. Muller Md. Dr. / gepens$^{d}$ dirigerend / offic$^{r}$ van gezond$^{h}$ / 1e klasse / ridder der orde / van den Nederl. Leeuw / overl. 1 November 1851 / in den ouderdom / van 48 jaren.

(Morits Johan Ehrenfried M.).

377. Ici repose / J. P. N. Berne / né le 25 Décembre 1793 / décédé le 3 Janvier 1853 /

(Jean Pierre Noël B.).

378. Niets.

379. Peter Maier / geb. 22 April 1873 / overl. 25 Mei 1875.

380. In / memory of / John Lorimer / doctor of medicine / born at Edinburgh / 21st August 1837 / died at Batavia 8th January 1872 /

281. Hier ruht / unsere liebe / Irmgard / geboren 29 Juli 1879 / gestorben 9 August 1880 / Ludwig Hartmann / Frieda Hartmann / geb. Doths.

382. Emelie Constance Clara / Van Haeften / geb. 5 Juny 1869 / gest. 23 Mei 1873.

(Vgl. Ned. Adelsb. 1914 bl. 65 sub 3).

383. 384. Gualtherus Suermondt / ridder der orde van den / Nederlandschen Leeuw / geb. te Rotterdam / den 6 April 1818 / overl. te Batavia / den 1 September 1871 / Vrouwe / Gualtherus Suermondt / geb. Gustavine Adolphine / Geselschap / geb. te Batavia / den 19 Augustus 1819 / overl. te Batavia / den 6 January 1882 / Vrouwe / Lubine Marciane / Alting du Cloux / geb. Suermondt / geb. 11 April 1853 / overl. 13 Juni 1921.

384a. Rustplaats / van / Marinus Cathrinus / Robertus Faassen / geb. te Tiel 15 October 1860 / overl. te Weltevreden 11 Juli 1908 / en zijne echtgenoote / Jacoba Albertine / Faassen geb. Kortz / geb. te Semarang 18 Januari 1865 / overl. te Weltevreden 22 Juni 1923 / Rust in vrede.

384b. Rustplaats / van / onze Lieve zuster en tante / Mariane Josephine Adeleide / Kervel geb. Ronkes / geboren te Probolinggo / 19 Maart 1855 / overleden te Weltevreden / 4 Januari 1928 / Rust in vrede.

385. Rustplaats / van / Helena Gerarda / Tengbergen / geliefde echtgenoote van / P. J. M. Smith / geb. te Ambarawa (Willem I) / 4 December 1876 / overl. te Batavia / 12 December 1912.

386/7. Rustplaats / van / mijn geliefden echtgenoot / Addo Stuur / in leven / Chef van het Post- en Telegraaf-/kantoor Weltevreden / geboren 11 September 1847 / overleden 1 April 1896 / en / zijne geliefde echtgenoote / Johanna Frederika Poelina / Stuur geb. Wasch / geboren 18 October 1852 / overleden 13 December 1929 / Rust zacht lieve dooden.

388. Rustplaats / van / Theodora Hermance / Maschhaupt Adena / geboren 15 April 1879 / overleden 12 Januari 1920 / Rust zacht lieveling.

389. Hier rust / Martinus van Rees / 2de luit^t. adjud^t. / bij het / 1te Bat^lon Infanterie / overl. 18 Nov^br 1849 / oud 26 jaren.

390. Sako Willem / Zeverijn / geb. 14 February 1869 / overl. 18 January 1872.

391. Hier rust / Joshisakamato / overleden / 17 December 1920.

392. Jonkh. F. A. A. de Kock / adelborst 1e kl. van / Z. M. Marine / oud 22 jaren / 1852.

(Vgl. Ned. Adelsb. 1921 bl. 26; Jhr. Francois Antoine Albert de K., geb. Batavia 18 Dec. 1830, + aldaar 25 Juni 1852).

(Op 24 Mei 1811 werd op deze begraafplaats begr. Carel de Kock, 2 jaar, zoon van Coll. brig. Hendrik Merkus de K., sterfhuis „weg na de zieken thuyn"; op 7 en 8 Maart 1898 was in het Residentiehuis Koningsplein Zuid te Weltevreden vendutie wegens vertrek van Jhr. H. de Kock).

393. Rustplaats / van / Vrouwe / Louise Wilhelmina / Geertruida Jacoba / Baronnesse / Melvill van Carnbee / geboren Jonkvrouwe De Kock / geb. 26 Juli 1835 / overl. 22 Sept. 1854 / R. I. P. / Ook is hier onder bij de moeder / ter ruste gelegd / haar eenig zoontje / Richard.

(Vgl. Ned. Adelsb. 1921 bl. 27 en 1915 bl. 301; Jhr. Richard Pieter Hendrik Melvill van C., geb. Batavia 1 Feb. 1854, + aldaar 20 Juni 1855).

394. Elisabeth Antoinette / Baronnesse / De Kock / geboren Verster / geboren 4 October / 1809 / overleden 8 July / 1855.

(Vgl. Ned. Adelsb. 1921 bl. 26).

395. Niets.

396. Hier rust / Vrouwe / Elisabeth Christina Susanna / De Gelder / echtgenoote / van / G. B. T. Wiggers van Kerchem / geb. 19 January 1833 / overl. 7 November 1867.

396A. Hier rusten / George Peter / Denninghoff Stelling / geb. 25 Juny 1868 / overl. 7 Mei 1873 / Albertine Alexandrine / Denninghoff Stelling / geboren 13 Juli 1844 / overl. 10 Januari 1891.

397. Aan / de nagedachtenis / van C. P. Jonxis / onder intendant 2e klasse / der / milit^re^ administratie / geb. 17 February 1818 / gest. 1 December 1855 / Zijne vrienden.

(Betreft Charles Pierre J.).

398. Op een monument, een boomstronk op rotsen voorstellende, het wapen Loudon, met helm en helmteeken en daar onder: geb. 2 Dec. 1822 / overl. 26 Oct. 1868.
Op het voetstuk: Mr. Alexander Loudon / vicepresident van den Raad van Nêerlandsch Indië.

(Vgl. Ned. Patric. 1933/34 bl. 247 B Vbis).

399. H e n d r i k / Van Nieuwenhoven Helbach / geb. 29 September 1870 / overl. 16 July 1872.

400. Hier rusten / diep betreurd door / de achterblijvenden / Jens Wilhelm / Möller / geb. 27 Juni 1824 / overl. 25 Mei 1897 / en / Johanna Wilhelmina / Möller / geb. 6 Februari 1863 / overl. 25 December 1922 / R. I. P.

401. Hier ruht / under kleiner Liebling / Carl Alfred Adolf / Bauer / geb. 5 April 1894 / gest. 13 März 1895 / Die Liebe höret nimmer auf.

Voorts bevinden zich in deze afdeeling eenige kelders en graven, welke niet genummerd maar geletterd zijn nl.

A.B.C. en D. behooren aan de zusters Ursulinen.
(Vgl. nos 13 en volgg. hiervoor).

E. Behoort bij no. 5 en 6.

F. Niets.

G. Rustplaats / van / Eduard Jan de Bode / overleden te Batavia op / den 19 November 1912 / in den ouderdom van 50 jaren / en 11 Maanden / R. I. P.

H. Fiat voluntas / Rustplaats / van / Wilhelmina / Cornelia / Sint Nicolaas / geboren te Tjiandjoer / den 29sten Juni 1857 / overleden te Batavia / den 26sten Februari 1913, geliefde echtgenoote / van / A. B. Magnac / R. I. P.

I. Hier rust / mijne geliefde echtgenoote / Rebekka Jansen / geb. Bacas geb. te Depok / 24 Jan. 1877 / overl. te Weltevreden / 20 Maart 1913.

J. Benjamin Theodoor de Bruyn / geb. te Tomo 23 Juli 1841 / overl. te Weltevreden 15 Januari 1926.
Wilhelmina de Bruyn-Gernler / geb. te Sawangan 29 December 1854 / overl. te Weltevreden 5 October 1928.

K. Hier rust / Mevrouw de weduwe / E. F. F. du Chateau / geb. Van der Hell / geboren 19 Januari 1834 / overleden 22 October 1912.

L. M. N. P. R. en S zijn nog leeg.

O. Hier rust / Willem Jan Gustaaf / Charisius / geboren te Dronrijp / den 1en December 1870 / overleden te Batavia / den 27en November 1933 / in den ouderdom van 62 jaren.

Q. Hier rust / mijn geliefde man en vader / Alex Hover van Amstel / geb. 5 Maart 1897 / overl. 8 Maart 1934.

T. Hier rust / mijn lieve man en onze / beste vader / Hendrik Gerard Bekink / in leven assistent resident / van Meester Cornelis / geb. te 's Gravenhage / 31 Augustus 1887 / overl. te Meester Cornelis / 28 April 1933 / Rust zacht lieve pappie en tot / weerziens.

Tenslotte volgen hier eenige grafschriften, welke ik in 1922 nog zag in de VIe Afdeeling, doch welke thans verdwenen zijn, waarschijnlijk omdat de graven, waarbij zij behoorden, intusschen aan anderen zijn verkocht:

a. Hier rust / mede onze geliefde moeder / Thelaire Buddingh / geb. Vrijdag / geb. 20 Juli 1828 / overl. 15 Oct. 1914. (Vroeger no. 266).

b. John Wilhelm Beeker / geb. 31 Jan. gest. 5 Feb. 1858. (Op een staand kruis, genummerd no. 274).

c. Hier rust / den heer C. van der Walle geb. te / Oorschot België in het jaar 1876 / overleden op den 4e December 1919 in den ouderdom van 43 jaar / te Weltevreden.

(Camillus v. d. W.) (Vroeger no. 275).

d. Hier rust / mijne lieve echtgenoote / Maria Norbertina / Camenzind / geb. Wüllschleger / geb. 6 Juni 1879 / overl. 3 September 1896 / Tot wederziens / R. I. P. (Vroeger no. 307).

e. Hier rust / hun zoon / E. A. Camenzind / geb. 16 Augustus 1896 / overl. 6 September 1896 / R. I. P.

f. Hier rust / L. L. Dieudonné.

g. C. S. van Hoven, / geb. 11 Sept. 1891, / overl. 24 Nov. 1893.

## Batavia.

### Begraafplaats Tanahabang Weltevreden Afdeeling VII.

1. Niets.

2. Hier liggen / R. E. Prager / geb. Lincklaen Westenberg / en / J. C. C. Prager / echgenoote en oudste zoon / van / C. C. Prager / overl. 14 April en 14 Mei 1874 / in den leeftijd van / 28 en 8 jaar / A. A. Lincklaen Westenberg / geb. Van de Velde / overleden 25 October 1912.

3. Hier rust / Vrouwe / Anna Cornelia Burger / geb. Van Daalen / overl. 10 April 1874 / in den ouderdom / van 55 jaren / benevens hare kleindochters / Melanie Christina / Van Oosterom / oud 20 maanden / Elise Amalia Burger / geb. 30 April 1868 / overl. 9 April 1874.

4. Hier rusten / Karel Frederik / Adolphus Jansen / geboren 22 Augustus 1852 / overleden 11 Augustus 1898 / Jeanne Adriana Jansen / geboren 19 September 1884 / overleden 1 Februari 1886 / Jan Lodewijk Jansen / geboren 1 October 1886 / overleden 6 Augustus 1888 / Wilhelmina Fredrika / Christina Jansen / geboren 14 April 1898 / overleden 19 December 1912 / Hermine Jansen / geboren 2 September 1912 / overleden 24 December 1912 / R. I. P.

5. Hier rusten / Johanna Catharina Geertruida von Metz / oud 25 jaren / en / Geertruida Elisabeth Hiel / oud 21 jaren / F. R. Zigeler / geb. Specht / geb. 20-11-1847 / overl. 18-11-1908 / W. F. C. von Metz / geb. 2-8-1828 / overl. 13-4-1894.

6. Hier rust Carolina Adriana / Fredriks / weduwe van / J. P. Pistor / overl. 13 Decemb. 1861 / in den ouderdom van / 88 jaren.

7. Hier rust / Charles Arnoldus Meis / geb. te Bengayang-Borneo / den 12 Maart 1870 / overl. den 21 January 1874.

8. Rustplaats / van / Ary van der Sprong / geb. 3 Mei 1825 / overl. 18 Feb. 1877 / en / zijne echtgenoote / Lamberdina Pitlo / geb. 6 Mrt. 1827 / overl. 22 Jan. 1874.

9. Hier rusten / Louisa Petronella / Woltera Steinmetz / geb. te Pontianak 26-8-1886 / overl. te Weltevreden 1-5-1904 / Karel Willem Steinmetz / geb. te Tjiandjoer 16-12-1851 / overl. te Weltevreden 11-8-1916 / Maria Louisa Geertruida / Steinmetz-Wegener / geb. te Soerabaia 18-10-1862 /overl. te Weltevreden 16-8-1924.

10. Hier rust / onze innig geliefde zoon / Rudolph Gerard / Scharff / geboren te Batavia / den 3 Juni 1895 / overleden " " " 18 Mei 1913 / Hier rust / Johan Jacobus / Scharff / geboren den 11 Juny / 1858 / overleden den 26 Augustus / 1860.

11. R. I. P. / Familie Diks.

12. Hier rusten / Willem Schultz / geb. te A'dam 15 Jan. 1856 / overl. 7 Maart 1921 / Rust zacht vadertje / Hendrik Theodoor / Barkmeyer / geb. 22 Aug. 1849 / overl. 11 Juni 1923 / te Meester Cornelis.

13. Rustplaats / van / Anne Visser / geb. 22 Februari 1877 / overl. 19 Februari 1904.

14. Hier rust / J. Pietersz / 1841(?).

15. Hier rust / ons / innig geliefd zoontje / H. A. Louis / Behouden / geb. 31 Dec. 1898 / overl. 17 Febr. 1904 / R. I. P. / en / mijn geliefde man / G. A. Behouden / geb. te Semarang 12 Jan. 1867 / overl. Welt. 26 Nov. 1927.

16. G. M. Koch / geb. te Banjermasin / 24 Maart 1863 / overl. te Weltevreden / 1 Maart 1909 / en / Marguérite Hortense / Koch / geb. te Soerabaia 24 September 1902 / overl. te Weltevreden / 20 Feb. 1904.

17. H. C. Eckhardt / geb. Seising / geb. 10 April 1783 / overl. 22 October 1860 / Anna Clara de Bruyn / geb. 10 Januari 1839 / overl. 27 October 1909.

18. Hier rust / Pieter de Bruyn / geboren te Amsterdam / den 21 November / 1785 / overleden te Batavia / den 15 December / 1860 / Rustplaats / van Vrouwe / Johanna Elisabeth / De Bruyn - geb. Ihnke / geb. 21 December 1819 / overl. 31 Januari 1900.

19. Rustplaats / van / Adriana Carolina / Brugman-Ehrencron / overl. 16 December 1860 / Jean Marie Germain / Jacques de Pineda / overl. 11 Maart 1864 / George Willem / Anthonysz / overl. 11 Januari 1902 / Rustplaats van onze lieve / Ma en Oma / Susana Wilhelmina Anthonysz / geb. Brugman / overleden den 6 Sept. 1925 / Rust zacht lieve doode.

20. Der nagedachtenis / van / Pieter Govert / toegewijd door de directie / der Javasche Bank / welke instelling hij / sedert hare oprigting / gedurende 33 jaren diende / N. XVI Sept. 1817 / O. XXVI Aug. 1861.

21. Hier rust / diep betreurd / Helena Maria Adolphina / De Scheemaker / geb. 6 Augustus 1868 / overl. 6 Mei 1874 / en / haar moeder / 1835-1905 / R. I. P.

22. Niets.

22a. 卐 / Hier rust zacht / Johanna Susanna Elisabeth / Stap / geboren 9 Maart 1874 / overleden 9 Maart 1874 / overleden 12 Mei 1921 / echtgenoote van / B. E. L. F. van Eersel.

23. Hier rust / onze innig geliefde zoon / Theodoor Leonard / Eugène Scharff / geboren te Batavia / 12 Augustus 1889 / overleden te 's Gravenhage / 2 October 1926 / en / zijne beminde moeder / Henriette Charlotte / Scharff-Watimoery / geboren te Batavia / 7 Januari 1862 / overleden te Batavia / 24 October 1932.

24. 25. Niets.

26. Rustplaats / van Johanna Esperance / Prins / weduwe van / S. H. A. Begemann / geb. 7 Januari 1843 / overl. 15 Maart 1904 / en / Willem Lodewijk / Begemann / geb. 22 Maart 1864 / overl. 29 Nov. 1921 / R. I. P.

27. Niets.

28. Rustplaats / van / Johan Lodewijk / Van der Heyde.

29. Hier rust / onze lieve moeder / Mevrouw de weduwe / Th. Scharff-Mosselman / geb. te Batavia 20 September 1836 / overl. te Buitenzorg 2 Maart 1930.

30. J. F. W. Bischoff / dochter van / J. J. Bischoff / en / E. L. van Rijck / geb. 15 October 1872 / overl. 21 November 1873.

31. Hier rust / onze geliefde dochter / Elionore Wilhelmina / Frederika Bastiaans / geboren te Wates / den 13e Mei 1900 / overleden te Weltevreden / den 20e December 1916 / Sterven is ons lot / Wederzien onze hoop!.

32. Hier rust / L. Kugener / geb. te Eich Luxemburg / 10 Dec. 1870 / overl. te Weltevreden / 24 Maart 1904 / R. I. P.

32a. Hier rust / mijn geliefde echtgenoot / en / onze brave vader / G. J. Muller / geb. 13 Febr. 1851 / overl. 25 Sept. 1921.

33. (Een hardsteenen monument, waarop aan de voorzijde twee wit marmeren platen)
Boven: (Een engel op eem wolk).
Beneden: Hier rust / mijn dierbare echtgenoot / Willem de Val / in leven ass. resident / te Tangerang / geb. 10 Juny 1810 / overleden 7 September 1862 / Hij ligt niet in het stof / Hij rust in 't Hemelhof.

34. Veilig in Jezus armen (Op een kruis). Louis Yvan Bajetto / geb. 8 Febr. 1915 / overl. 11 Juni 1915 / Hendrik Joseph Bajetto / Louis Adolf Max Bajetto / Maria Elisabeth Bajetto.

35. Niets.

36. Hier rust / Johannes Casparus Jaquet / geboren te Medenblik / 14 Maart 1844 / overleden te Batavia / 30 Januari 1901 / R. I. P.

37. Henriette Susette / Ketting Olivier / geb. Oudhoff / geb. alhier / 22 December 1845 / overl. 29 April 1874.

38. Hier rust / Louise Josephine Emilie / Berthe Otken / geb. 19 Juni 1873 / overl. 8 Mei 1874.

39. Niets.

40. Rustplaats / van / mijne lieve vrouw / Femma Huisman / geb. Broers / eerder weduwe van / F. A. Marinkelle / geboren te Nieuwendam / 15 Februari 1848 / overleden 6 October 1888 / en onze lieve kinderen / Marie Antoinette / en Engelina / Slaapt zacht lieve dooden.

41. Hier rust / onze geliefde echtgenoot en vader / Thomas Slot / en Lucie Helene Slot / Erna Rosina Francoise Slot / Hilda Martine Johanna Slot / Anna Gerarda Henrietta Slot / Rust in vrede.

(Th. Slot, geb. Alkmaar 9 Maart 1860, overl. Welt. 18 Juli 1921, werd 31 Aug. 1877 eervol ontslagen als adelborst 3e kl.; dir. eener Zeepfabriek te Batavia; employé in den Handel 1907; superintendent Houthandel Insulinde te Batavia 1910-1914; magazijnmr. 's Lands gevangenis te Batavia 1913; admin. Afd. Bank te Pandeglang (1914-1918)).

42. J. M. G. J. de Pineda / A. C. Brugman / geb. Ehrencron.

43. Rustplaats / van / mijne geliefde trouwe / goede echtgenoote / Agnes Martens / geb. 7 October 1870 / overl. 9 Maart 1904 / J. C. L. Fonteyn.

44. Lucien Napoleon / Joseph Bertrand / overleden te Batavia / den 22 October 1860 / na voorzien te zijn / van de H. Sacramenten / in den ouderdom / van 54 jaren / R. I. P.

45. J. P. Carst / gezagvoerder der Argonaut / geb. 7 July 1802 / overl. 20 January 1864.

46. Hier rusten / O. F. G. R. Still / geboren 18 September 1873 / overleden 14 Mei 1874 / F. A. W. Still / geboren 30 November 1874 / overleden 6 December 1874 / E. M. A. Still / geboren 29 Juni 1882 / overleden 12 December 1885 / F. M. Minnigerode / geboren 5 October 1826 / overleden 22 November 1907 / Augusta Pauline / Josephina Still / geboren 26 Januari 1904 / overleden 20 Maart 1917.

47. Familie / Crone / en / Schmidtmuller.

48. 49. Hier rusten / zacht en kalm / onze geliefde ouders / B. H. Bullock en M. Ch. J. / Bullock geb. Hoff / en hunne kinderen / R. I. P.

50. 51. 52. 53. Niets.

54. Hier rusten / Christiaan Frederik / Gijsbers / in leven / Ridder d. O. v. d. Ned. Leeuw / geb. s Gravenhage / 9 Februari 1786 / overl. te Batavia 1860 / en / Wilhelmina Frederika / Gijsbers / overl. te Batavia / 20 November 1874.

55. Rustplaats / van / Rosalia Magdalena Versteegh / geb. te Banda 31 Januari 1853 / overl. te Batavia 16 Mei 1874 / Pieter Hendrik Reeb / geb. te Batavia 19 Juni 1883 / overl. 11 Maart 1884 / Gerardus Hubertus Reeb / geb. 4 Mei 1856 / overl. 24 April 1884 / Alexander Herman Pieter Beck / geb. te Utrecht 16 Januari 1876 / overl. 1 Augustus 1900 / en onze innig geliefde moeder wed. / B. Reeb-Versteegh / eerder wed. Beck / geb. te Banda 31 Maart 1843 / overl. 19 September 1914 / Rust in vrede.

56. Hier rusten / S. W. Simons / echtgenoote van / V. A. L. A. Bloem / geb. 6 Dec. 1849 overl. 2 Jan. 1883 / B. E. Bloem / geb. 15 Dec. 1871 overl. 12 Mei 1874 / J. A. Bloem / geb. 14 Feb. 1879 overl. 13 Oct. 1881.

57. Rustplaats / van / Vrouwe / J. van Rossum / weduwe van / J. C. Halberg / geb. 12 January 1780 / overl. 24 Mei 1861.

58. Hier rust / Mr. L. J. A. Tollens / geb. te Rotterdam / 14 Juni 1820 / overl. 25 Mei 1874 / E. C. Tollens-Tiekens / geb. 21 Juni 1833 / overl. 10 Jan. 1928.

59. Hier rust / onze lieveling / Gerrit Eduard / De Boer / geb. 19 Juni 1916 / overl. 7 Jan. 1917.

60. Rustplaats / van / W. Maschhaupt / geboren 16 April 1833 / overleden 12 Juni 1894 / J. A. Maschhaupt / geb. Bethbeder / geboren 13 April 1849 / overleden 4 December 1918 / ons aller lieveling / J. M. Maschhaupt / geboren 3 April 1902 / overleden 4 December 1918.

61. Niets.

62. Rustplaats / van / P. A. H. G. Kamphuis / wede. J. F. L. Steitz / geb. te Batavia 4 July 1797 / overl. 28 July 1874.

63. (Met no. 62 achter één hek) Rustplaats / van / J. F. L. Steitz / geb. te Amsterdam 9 September 1793 / overl. den 31 December 1866.

64. Hier rust / onze / lieve Octave / 18$\frac{4}{4}$74 / Hier rusten / Maria Frederika Knabiaan / weduwe Huguenin / 17$\frac{25}{2}$97 — 18$\frac{6}{5}$75 / en / Emerance Gabrielle Marie / 18$\frac{30}{3}$70 — 18$\frac{13}{1}$78.

65. Rustplaats / van / Gerrit Jacobus / Van Capelle / geboren te Amboina / den 2 November 1818 / overleden den 9 Augustus / 1858.

(Vgl. Willem Vincent Helvetius van Riemsdijk t.a.p. bl. 96).

66. Een tombe; aan de voorzijde: Eleonore Apoline / De Villeneuve / oud 18 jaren / + 3 September / 1860. (Aan de achterzijde:) Willem / Alexander Paul / Frederik Lodewijk / Schäfer / oud 18 maanden / + 23 Augustus / 1873.

67. C. H. de Villeneuve / geb. 23 Januari 1800 / overl. 29 September 1874 / Zijne echtgenoote / M. J. J. van Wingerden / geb. 6 Mei 1810 / overl. 25 April 1895.

(Vgl. Ned. Adelsb. 1918 bl. 211 sub XXbis; hij was geb. te 's Gravenhage en + te Meester Cornelis; zij was geb. op Malta).

68. Hier rust / Vrouwe / C. J. Netscher / geboren / Pronckert / gebn. te Utrecht / 14 Jan$^y$ 1782 / en / overleden den 5 Jan$^y$ 1867.

69. M. H. J. C. Dekker / geb. Luyens / overl. 20 Mei 1861 / en / B. H. Dekker / overl. 23 Mei 1861.

70. Rustplaats / van / onze echtgenoot en vader / Jansen Carel Wiggers / geb. te Ternate 11 Febr. 1847 / overl. te Weltevreden / 27 Mei 1904 / R. I. P.

71. Elize Suzanne Maria / Van der Velde / Rost van Tonnigen / geb. te Zierikzee / 28 February 1813 / overl. 14 October 1861.

72. Hier rust / onze lieve moeder / en grootmoeder / Johanna Maria Willemse / overleden te Batavia / den 16en Januari 1917 / Rust zacht.

73. Alhier rusten / Henrietta Adelheid / Heymans / geliefde echtgenoote van / A. W. Bethbeder / overl. 14 April 1874 / oud 52 jaren / en hare kleinkinderen / Pierre W. A. Bethbeder / overl. 1 December 1881 / oud 6 maanden / Jeannette W. Bethbeder / overl. 1 October 1893 / oud bijna 6 jaren.

74. Hier rust / Petronella Wilhelmina / Schoester / overl. 10 April 1874.

75. 76. Niets.

77. Rustplaats / van / onze geliefde ouders / Th. A. P. Wentholt / geb. 13 Sept. 1832 - overl. 17 Oct. 1893 / en / L. A. F. Wentholt / Abrahami de Melverda / geb. 25 Juli 1838 / overl. 3 Novb. 1909 / en van hunne beide kinderen / Pieter en Marie / oud 10 en 1½ jaar / Rust zacht lieve dooden.
(Vgl. Ned. Patr. 1938 bl. 348).

78. Hier rusten / Hendrika Sara / Antoinetta van Weelderen / geb. Milar / geb. 27 October 1823 / overl. 29 Maart 1859 / Wijnand Adolf / Van Weelderen / geb. 14 Februari 1845 / overl. 5 Juli 1898.

79. Hier rust / mijne lieve vrouw / Arnoldine Marie / Rikkers geb. Van der Lely / geb. 18 Sept. 1890 te Coevorden / overl. 4 Juli 1916 / te Weltevreden.

80. Rustplaats / van / Frederika Jaeger / geb. De Vries / geb. 31 Maart 1822 / overl. 7 December 1860 / Eigen graf.

81. Hier rust / J. Verschuer / en Mevrouw / Van Naersen / en / N. Mützel.

82. Hier rust / Anthoine Joseph / Alexander Scheublein / oud 43 jaar / en / Jan Anthonie / Van Rosmalen / oud 61 jaar / R. I. P.

83. Niets.

84. Hier rusten / Catharina Wilhelmina Ferdinandus / wed. van Jan Sersansie / geboren te Batavia / 24 November 1786 / overleden 9 Augustus 1861 / Hare schoondochter / Anna Jacoba Sersansie / geb. Senn van Basel / geb. 3 April 1804 / overl. 6 December 1880 / Haren zoon / Jan Hendrik Sersansie / geb. 1 September 1808 / overl. 18 November 1889 / Eduard George Sersansie / geb. te Batavia 16 Sept. 1830 / overl. te Mr. Cornelis 24 Maart 1909.

85. Hier rust / mijne geliefde echtgenoote / Marie Geertje Wilhelmina / Moet geb. Lans / geb. te Menado / den 31n. December 1876 / overl. te Weltevreden / den 22n December 1916 / Rust zacht.

86. Hier rust / onze lieve jongste zoon en broeder / Gijsbertus Cornelis Oor / geboren te Arnhem den 13 Juli 1896 / overleden te Weltevreden / den 27 December 1916.

87. Niets.

88. Bastiaan Spaanderman / geb. te Maassluis / den 4 September 1822 / overl. den 14 January 1862 / Johanna Maria / Spaanderman / geb. De Heer / geb. te Helvoetsluis / 13 October 1822 / overl. te Meester Cornelis / 30 Juni 1893 / Johanna Maria Lion / Spaanderman / 20 Dec. 1859-24 Dec. 1899 / R. I. P.

89. Hier rusten / Roeland Jan Adriaan / Bouricius / geb. 31 Maart 1833 / gest. 12 September 1880 / echtgenoot van Vrouwe / Adolphine Alette Catharine / Benjamine Buyn / en hun lieveling / Christine Johanna Frederica / Elisabeth Bouricius / geb. 22 Februari 1873 / gest. 16 Mei 1874.

(Vgl. Ned. Patric. 1913 bl. 74 sub IX).

90. Niets.

91. Hier rust / zacht en kalm / Ludwig Friederich Coester / geboren 22 Juli 1881 / overleden 12 Februari 1924 / John Frederik Coester / geboren 6 Mei 1930 / overleden 10 Juli 1930. / Hier rust / zacht en kalm Vrouwe / Grace In 't Veld / geb. 25 Februari 1877 / overl. 30 December / 1916.

92. Hier rust / Jan Albert Westenbrink / Weustmann / in leven / luitenant-kolonel der Infanterie / ridder der M. W. O. 4e kl. / Begiftigd met de eeresabel / geb. 24 Juni 1854 / overl. 17 April 1904.

93. W. Specht Grijp / J. C. E. Specht Grijp / geb. 5 Mei 1860 / overl. 30 Mei 1860. / Ons / geliefd kind / A. Proost.

94. Ter gedachtenis / aan Mevrouw / J. A. Weyhenke-Vervloet / geb. 23 April 1834 / overl. 13 Februari 1882 / en vijf harer lievelingen / A. H. E. Weyhenke / geb. 27 April 1862 / overl. 18 Februari 1885 / R. J. L. Weyhenke / geb. 4 Augustus 1866 / overl. 28 Maart 1888.

95. Rustplaats / van / de familie / Busscher.

96. Hier rust / C. J. Speltie / overleden 1 April 1904.

97. Hier rusten / S. Matheysz / E. B. Berest / S. W. E. Specht.

98. Hier rust / C. W. Eekhout / in leven / Ing. 1e Kl. B. O. W. / geb. 24 December 1833 / overl. 4 Mei 1874.

99. Rustplaats / van / Gerardus Johannes Leonardus Mulder / geboren te Banda / 23 Januari 1883 / overleden 12 Mei 1904 / Diep betreurd door / zijn geliefden vader.

100. Hier rust / Mevr. de Weduwe / F. J. Martheze / vroeger Wed. Dinger / geb. Smit / geb. 23 January 1810 / overl. 6 Maart 1874.

101. Hier rust / Johannes Hendrikus / Cress / geb. 15-9-1857 / overl. 26-2-1914 / en / zijne kinderen / Anna Maria / Napoleon Hermanus / Marie Louise / Benjamin / Anton en Wiesje.

102. Hier rust / Rosalie Abels / geb. 18 April 1837 / overl. 4 Maart 1877.

193. Niets.

104. Hier rust / A. Velders / korp. werkm. der genie / geb. 20-12-'63 / overl. te Weltevreden / 19-6-'04 / R. I. P.

105. Hier rust / Frederik Henri Rompies / geb. te Ternate / 15 October 1888 / overl. te Weltevreden / 24 December 1916 / Die in mij gelooft zal leven / al ware hij ook gestorven / Joh. 11.25.

106. Johan de Waal / geb. 9 Maart / overl. 18 Juni / 1865.

107. Johanna de Waal / geboren 12 December / 1858 / overleden 16 Mei / 1860.

108. Rustplaats / van / Dr. Carl Weintraub / oud off. van gezondheid 1e kl. / laatst part. geneesheer / te Batavia / geb. 7 December 1844 / overl. 5 Juni 1904.

109. Hier rust / onze lieveling / Adriaan Alhart / Van Hasselt / gest. te Batavia 29 April 1874 / oud 15 Maanden.

110. Familie Swart / Rust in vrede!.

111. Rustplaats / van / D. Feites Dickstra / geb. Laurens / geb. 23-5-1850 - overl. 19-10-1904 / J. A. Chr. Laurens / geb. 5-1-1821 - overl. 19-10-1905 / W. Th. Laurens / geb. 20-3-1927 - overl. 3-8-1927 / R. F. Laurens / geb. 19-8-1930 - overl. 5-6-1932 / Hier rust in vrede / mijn geliefde echtgenoote moeder / groot- en overgrootmoeder / Mevr. Carolina Laurens / geb. Martinus / geb. 11-5-1864 / overl. 18-1-1933 / „Rust zacht lief moedertje".

112. Aan de nagedachtenis / van / W. A. J. J. Kraal / maj. O. I. L. / 10 Octob. 1832-10 April 1874 / Uit hartelijke waardeering / Eenige wapenbroeders.

113. Hier rusten / mijn geliefde echtgenoot / August Gottlob Hazaart Jackstein / geb. te Koepang (Timor) 25 April 1863 / overl. te Batavia 18 Maart 1905 / en twee kinderen / Jeanne Eveline / en / Augusta Geertruida Helena Jackstein / Op 18-4-'23 bijgelegd / mijn geliefde dochter / Emmeline Eugenie (Marie) Jackstein / geb. te Koepang (Timor) 23 Febr. 1901 / overl. te Mr. Cornelis 17 April 1923 / Wat God doet is welgedaan.

114. Hier rusten in vrede / mijn geliefde vader, echtgenoot / en kinderen / L. W. Harders / Hausmann / Batavia / 1862-1920.

115. Hier rusten / Vrouwe Sofia Frederika / Veenstra / geb. Veenstra / overl. 13 Juli 1903 in den / ouderdom van 58 jaren / en / Pieter Nicolaas / Veenstra / overl. 5 Apr. 1908 in den / ouderdom van 57 jaren.

116. 117. Niets.

118. Hier rust / Antonie Fredrik Adriaan / De Mey Mecima / echtgenoot van / S. C. van Swieten / geb. 25 Sept. 1840 / overl. 19 Febr. 1874.

119. Rustplaats / van / E. E. D. Peeters / geb. Barends / 28-2-1886 — 30-12-1916.

120. Rustplaats / van / Julie van der Elst / geb. te Batavia 19 Juli 1870 / overl. 30 Mei 1874 / Isidore van der Elst / referendaris D. v. O. / geb. te Jumet-België / 10 Augustus 1839 / overl. 7 Januari 1908 / Maria Caroline / Van der Elst geb. Slier / geb. te Ngawi / 1 December 1845 / overl. te Bandoeng / 4 December 1927.

121. Max Albert / Kinder / + / 18 May 1860.

122. Een hardsteenen monument, waarop geen opschrift.

123. Hier rusten / Johann Freudiger / geb. 29 Jan. 1850 te Niederlipp / Zwitserland / overl. 28 Juni 1904 te Batavia / en onze lieveling / Anna Johanna Henriette / Wendeliene Augusta / Hesselmann / geb. 23 Dec. 1907 te Mr. Cornelis / overl. 1 April 1911 te Batavia / B. Hesselmann / geb. 9 Juni 1868 te Meidrich / overl. 19 Sept. 1923 / Slaapt zacht lieve dooden.

124. Niets.

125. Hier rusten / Jan Hendrik Reinier / Simon / en / weduwe J. van Geldere'n.

126. George Willem Pieter / Van Geldorp / geb. te Banda 8 Mei 1873 / overl. te Batavia 11 Maart 1874.

127. Hier rust / Christina Labretta / Ferdinand / weduwe van / Pieter Cornelis / Van Beek / geb. te Colombo 3 Mei 1787 / overl. 6 Septemb. 1861.

128. Hier rust / onze lieve moeder / Maria Adriana Zuuring / weduwe van / K. L. Honken Ogelwight / overleden Batavia 6 Dec. 1920.

129. Rustplaats / van / Frederik van der Lee / geboren 15 Februari 1870 / overleden 1 April 1886 / Willem van der Lee / oud inspecteur Lager Onderwijs / geboren 9 September 1836 / overleden 11 November 1907.

130. (Hierin werd 5 Sept. 1934 begr. J. A. Poublon, oud 64 jaar, wonende Parapattan Gambir 41 Weltevreden, man van E. A. Warnars en vader van Louis en Jules Poublon; hij + aldaar 4 Sept. 1934).

131. 132. 133. Niets.

134. Maria Margaretha / Van Munster / geb. te 's Gravenhage / 25 Maart 1815 / overl. 8 Maart 1886.

135. W. Romswinckel / geb. Noordhoorn / overl. 2 December 1866 / F. W. C. Romswinckel / overl. 4 Juni 1868.

(Vgl. Ned. Patric. 1910 bl. 390 XIV).

136. Hier rust / G e s i e n a v a n d e r V o o r t / geb. 13 Augustus 1871 / overl. 12 Maart 1874.

137. 138. 150 en 151. (Een mausoleum) Familie / R e y n s t / 1855.

139. Niets.

140. Hier rusten / M i c h a e l J a n d e P r i l / geb. 17 April 1851 / overl. 5 December 1908 / W i l l e m i n a E m i l i a C a r o l i n a d e P r i l / geb. 31 Juli 1876 / overl. 14 April 1886 / W i l h e l m i n a d e P r i l / geb. 19 Juli 1902 / overl. 29 Juni 1903 / Rust zacht.

141. Hier rust / Mr. L o u i s J o s e p h / I s a a c V e r e n e t / geb. te Amsterdam / den 28 July 1819 / overl. te Batavia / 10 February 1861 / en / zijn dochtertje / E l i s e T h e o d o r i n e / geb. 11 September 1854 / overl. 25 November 1855 / W. A. F. T y d e m a n / geb. 15 Nov. 1885 / gest. 2 Mei 1886.

142. Hier rust / het stoffelijk overschot / van mijn geliefde / echtgenoote / J o h a n n a M a r i a / L a s t d r a g e r / overl. 28 Augustus 1915 / in den ouderdom / van 54 jaren.

143. Rustplaats / van / E d w a r d A n t h o n y / D e i g h t o n / geb. 18 September 1839 / overl. 7 November 1890 / en zijne kinderen / C i c i l i a n R i c h a r d / geb. 25 November 1876 / overl. 23 Mei 1886 / S o p h i e H e n r i e t t e / A l e x a n d r i n e / geb. 15 September 1883 / overl. 5 April 1886.

144. Hier bevindt zich het / stoffelijk overschot / van / A. J. E h r e n c r o n / geb. te Rembang / 17 Maart 1852 / overl. te Wiesbaden / 26 Januari 1903 / Rustplaats / van / onze geliefde moeder / overl. 5 Juni 1904 / oud 74 jaar / Haar kleinzoon / A u g u s t R e i n o u t / E h r e n c r o n / geb. te Ardjasarie-Bandong / 14 Juli 1886 / overl. 2 September 1909 / en / L o u i s J a c q u e s / E h r e n c r o n / geb. te Batavia / 29 October 1879 / overl. 27 Juni 1915 / Rust zacht lieve dooden.

145. Niets.

146. Hier rust / Edouard Bédier de Prairie / overleden te Batavia / op den 20 April 1886 / in den ouderdom / van bijna 28 jaren.

147. In memoriam / John Patrick Sturrock / for fifteen years in the service of the C. H. Bank / born at Broughty-Ferry Scotland / 19th August 1850 / died at Batavia 31th April 1886 / „I know that he shall rise again in the resurrection / at the last day".

148. Rustplaats / van / Mejuffrouw / Carolina Amalia / Schrötter / geb. te Amsterdam / 12 October 1802 / overleden alhier / 5 Januari 1858.

149. Hier rust / mijn geliefde echtgenoot / Adriaan Voorsmit / geb. 13 Juni 1881 / overl. 14 December 1916 / en / mijne lieveling Soentje.

150 en 151. Zie bij nos. 137 en 138.

152 en 153. Rustplaats / van onze grootmoeder / Maria Margaretha / Hardy - Gerold / geb. 15 Juni 1797 / overl. 5 Augustus 1869 / onze innig geliefde moeder / Louise Francoise Hardy / weduwe van / Adriaan Gerard van Rijck / geb. 14 Februari 1827 / overl. 5 Augustus 1897 / hare kleindochter / Catharina Adolphina de Nys / geb. 9 October 1889 / overl. 13 November 1889 / onze geliefde tante / G. W. Hardy / onze lieve moeder en zuster / M. L. W. de Nys - Van Rijck / onze dierbare zuster en tante / A. A. van Rijck / onze innig geliefde / tante C. G. C. van Rijck.

154. (Het wapen Van Rijck nl. Een keper; helmt twee knodsen vluchtsgewijze)
Louise Wilhelmina / Van Rijck / geb. 4 January 1857 / gest. 3 Maart 1857 / Paulus Zeger / Junius van Hemert / geb. 11 November 1873 / overl. 14 Juny 1874 / Hugo Maximiliaan / Van Riemsdijk / geb. 30 December 1880 / overl. 2 Januari 1881 / Jhr. Mr. Willem / Theodoor Rendorp / geb. 8 Mei 1828 / overl. 31 August. 1857.

(Vgl. Ned. Adelsb. 1914 bl. 256 sub 8 en 1916 bl. 304).

155. Hier rust / de Heer / Joannes Gregorius de Lassasie / in leven / gepensioneerd kapitein der infanterie / ridder der Militaire Willemsorde / versierd met de medaille / voor den oorlog op Java / geboren te Gent den 27 Juny 1787 / overleden te Batavia den 10 Mei 1858 / R. I. P.

156. Teunis Helmich Zimmerman / in leven directeur en mededirecteur / van Assurantie maatschappijen / geboren den 25 December 1801 / te Amsterdam / overleden den 9 July 1858 / te Batavia / Gerestaureerd Maart 1929 / door toedoen van zijne / achter-kleinzoons / Alexander Zimmerman / Paul F. Zimmerman / Emile C. Zimmerman.

157. Hier ruhet / seit den 8 November 1864 / Charles Georg Dedeo / Hermann / aus Hamburg / Eine tief gebeugte Gattin / und zahlreiche Verwandte / und Freunde beweinen Ihn.

(Zijne weduwe was F. A. C. Waitz).

158. Hier rust / A. Herment / overl. te Batavia / den 6 April 1864 / oud 55 jaren / Ici repose / J. M. G. André Herment / décédé le 29 Novembre 1894 / âgé de cinq mois / Prie pour tes parents / à jamais inconsolables / Ci git / C. Herment / décédé à Batavia / 20 Janvier 1902 / âge de 63 ans / Ci git / Edouard André / Herment / décédé le 11 Mai 1893 / âge de huit mois / Priez pour nous / qui t'avons tant aimé.

159. Familie Chaulan / + / R. I. P.

160. Niets.

Letter A. Hier rust / Agnes Jacoba Louise Coenen / geb. Stevels / echtgenoote van / W. J. Coenen / lid v/d Raad van Ned. Indië / geboren te Menado / 24 Feb. 1869 / overleden te Batavia / 28 Oct. 1918. / Halte was du hast dass / niemand deine Krone nehme / Off. b. Joh. 3 : 11.

Letter B. S. J. Dunlop / geb. 18 December 1884 / overl. 20 October 1918 / Pase est to.

Letter C. Rustplaats / van / onze geliefde moeder / J. C. Kamsma / geb. Voordewind / geb. Soer. 20 Maart 1833 / overl. Wel. 3 Maart 1919 / Rust in vrede.

Tusschen de VIIe en de VIIIe Afdeeling bevindt zich een groot mausoleum, dat volgens het grafboek tot de XVIIe Afdeeling behoort. Er bevinden zich in drie rijen van vijf nissen, waarvoor men leest:

1e rij:

1. The strangers Tomb / John F. Vredenburg / of / New York U. S. A. / N. Novr. 12 1817 / Ob. July 19 1844.
   (John Finley V.)

2. A. N. J. A. / Kulenkamp Lemmers / geb. 15 Maart 1811 / overl. 31 Mei 1844 / beminde echtgenoote / van / C. F. E. Praetorius.

3. Familie / Van Slingerlandt.
   (Hier werden bijgezet op 23 Dec. 1850 Jacobus van Slingerlandt, ridder Ned. Leeuw, gep. ambtr., echtgen. van A. H. Fretz; op 28 Juni 1864 August Francois Theodoor van Sl. zn. van J. H. van Sl. en M. C. A. Brilman; op 1 Juni 1867 Een doodgeb. zoon van Jhr. C. H. Ch. Flugi van Aspermont, kap. art. en H. M. J. Peereboom Voller.
   (Vgl. Ned. Adelsb. 1920 bl. 70 sub IIter).

4. Hier rust / Theodorus Joseph / Azon Jacometti / geb. 15 Juny 1789 / overl. 13 Septemb. 1856.
   (Vgl. Reg. Test. Batavia 1856 fol. 23).
   (Hij was koopman te Batavia; op 29 Oct. 1892 werd in dit graf bijgezet Jhr. Willem Hendrik Westpalm van Hoorn van Burgh, zn. van Jhr. N. J. W. v. H. en M. Th. A. Jacometti; vgl. Ned. Adelsb. 1920 bl. 401).

5. Hier rusten A. A. A. Azon Jacometti / geb. Bron / 3 April 1803 - 1 Janu^r. 1858. / M. H. Jacometti / geb. Beth / 27 Decem^r. — 11 Septem^r. 1905.
   (Anna Angenesa Albertina Bron, echtgen. Th. J. Azon Jacometti).

2e rij:

6. Hier rusten / H. J. C. Speet / geb. 1844 - overl. 1854 / en / Wede. J. W. van Doorninck - Bremer / geb. 1796, - overl. 1865.
   (Zie Reg. Test. Batavia 1865 fol. 54; Henriette Jacqueline Catharine Speet, dr. van J. Sp. en G. H. C. van Doorninck, werd begr. 7 Juli 1854; Jacoba Wilhelmina Bremer, wede. M. van D. begr. 28 Juni 1865).

(Ik teekende van de familie Van Doorninck nog op: 27 Sept. 1857 + Buitenzorg Charlotte Johanna Marguerite van D. geb. op het land Pondok Terrong, oud 37 jaar, hv. Bruno Bik, dr. van Martinus van D. en Jacoba Wilhelmina Bremer; 7 Aug. 1857 geb. op Tjisaroea (Buitenzorg) Jannus Theodorus, zn. van B. Bik en C. J. M. van Doorninck; 26 Feb. 1861 + Buitenzorg Augustin Grenier, geb. Lyon, 47 jaar, logementhouder en wagenverhuurder, geh. met Francina Wijnanda van Doorninck, zn. van + Joan Marie Gr. en Jeanne Marie Barboussat, (wonende te Lyon) ).

7. Cornelia Wilhelmina / Van Polanen Petel / épouse / de / L. B. C. Sanier / née le 19 Aôut 1819 / décédée le 30 Septembre / 1845.

(Vgl. Reg. Test. a.v. 1845 fol. 266).

8. Familie / Schaap. / Arie Gerard Prins / geb. 15 Maart 1881 - overl. 6 Augustus 1881.

(Hij was de zoon van A. K. W. Prins en E. Schaap).

9. C. H. A. Schmidt / echtgenoote / van N. Lange / geb. te 's Gravenhage / 31 Augs. 1820 / overl. 13 Mei 1846.

(Carolina Henrietta Augusta S. test. zie Reg. a.v. Batavia 1846 fol. 112).

10. Hier rust / het zoontje / van / T. B. Hofland / 11 Dec. 1843.

(Een doodgeb. zn. van Thomas Benjamin H.)

(Op 14 Dec. 1859 werd hierin bijgezet Eduard May, zn. van J. A. May en A. C. A. C. van Praag).

Hier rust / Francois Karel Hofland / overleden 23 December 1890.

(Een erkende zoon van E. G. Hofland; 19 Aug. 1857 was in dit graf begr. Josephine Caroline Maria van Meeverden, dr. van L. N. van M. en A. F. Hofland).

3e rij:

11. Hier rust / Catharina Johanna / Kijdsmeir / oud 18 jaar / gestorven 8 Mei / 1860.

(Zij was de dr. van Willem Martinus K. en Catharina Petronella van Riemsdijk; zie Willem Vincent Helvetius van Riemsdijk enz. t.a.p. bl. 251; hier

werd 27 Jan. 1870 nog bijgezet Cornelia Maria Sidonia Burger, dr. van Adolph B. en Sophia Catharina Petronella Kijdsmeir; dit mausoleum was in 1922 nog genummerd Afd. VII nos. 464-478).

12. Niets.

13. Jacobus / Bos / 1860.

(Jac. Bos, kap. op S. S. Tjitaroem werd 25 Jan. 1860 begr.).

14. Hier rust / Nicolaus Lange / geboren te Zaltbommel / den 21 November 1807 / overleden den 18 October 1855 / Hij was de vriend en weldoener van velen / Eere aan zijne nagedachtenis.

(Hij was stadsapotheker te Batavia; zie Reg. Test. Batavia 1846 fol. 112).

15. Albert Jacometti / geb. 7 September 1826 / gest. 20 Mei 1894.

(Hij was de echtgen. van de sub no. 5 genoemde M. H. Beth; op 14 Juni 1859 was in dit graf begr. Jacoba Johanna Maria Wilhelmina Meulemans, echtgen. M. A. C. Jacometti).

## Begraafplaats te Blitar.

1. Hier rust / vredig en zacht / J. E. Melger / onze dierbare vader / geb. 12 April 1847 / overl. 1 April 1918. (401)

(Johan Eduard M., geb. Kediri, zn. van Jacobus Lotharis M. en Inl. vrouw Saria).

2. Hier rust / vredig en zacht / R. Melger / mijn geliefde echtgenoote / onze dierbare moeder / overleden 30 April 1916 / (387)

(Zij was de Chin. vrouw Rooselien, hv. van J. E. Melger vd. sub 1).

3. Justina Elisabeth / Van den Broek / Dornseiff / Indramajoe / 11 Nov. 1845 / Blitar 23 Juli / 1878. (67)

4. Hier rust / onze grootmoeder / overleden te Blitar / 3 Januari 1921. (475)

5. Hier rust / Jan Rudolph / overl. 1879. (69)

6. A. H. C. Steup. (71)

7. Herman de Quay / oud 2 jaar / overl. 11 Maart 1880. (72)

8. Bernard de Boer / in leven chemist / b/d Oliefabriek Insulinde / geb. 30 April 1889 / overl. 20 Mei 1919 / tengevolge van de / uitbarsting van den Kloet. (440)

9. Alphonsus / Te Winkel / geb. 29 Decr. 1898 / overl. 23 Febr. 1899. (223)

10. Hier rust / ons schatje / Jan Frank / overl. 20 Nov. '98. (222)

11. Hier rust / E. W. v. Rhoon / geb. Leyder / overl. 20 Oct. / 1898. (221)

12. Hier rust / Louis Wichers / geb. 7 December 1848 / overl. 9 October 1898. (220)

13. C. A. van Enschut / oud officier / 1834-1898. (219)

14. Hier rust / D. H. Fagnotti / Henner / geb. te Leuven / 1 Maart 1822 / overl. te Blitar / 7 Juli 1898. (216)

15. J. A. de Rooy / 1820-1898. (215)

16. Adrianus Pijl / geb. te Alblasserdam / 11 Juni 1877 / overl. te Blitar / 4 Maart 1898 / Rust zacht lieve zoon / lieve broeder. (213)

17. Hier rust / mijn geliefd dochtertje / Paulina Sebo / geb. 19 Dec. 1897 / overl. 11 Jan. 1898. (212)

18. Hier rust / zacht en kalm / Pauline van Thienen / geboren 25 Maart 1874 / overleden 11 December 1897. (211a en 211c)

19. J. C. Keller van Hoorn / in leven / controleur Binnenlandsch Bestuur / overleden te Blitar / 8 December 1897. (210)

20. Hier rust / ons geliefd kindje / Petrus Willem Knoetsen / gebr. 5 Sept. 1897 / overl. 8 Dec. 1897. (209)

21. Hier rust / onze geliefde dochter / en zuster / E. Schärer / overl. 14 Oct. 1897. (208)

22. Hier rust in vrede / Elisabeth Henriette / Margaretha Jentink / geboren 1 Mei 1895 / overleden 15 Augustus 1897 / eenigst kindje van hare / diep bedroefde ouders. (207)

23. Hier rust / A. A. v. Rhoon / overl. 16 Juli / 1897. (206)

24. Hier rust / Henkie Vijsma. (205)

25. R. W. Besier jr. / gebn. 7 January 1850 / + / 22 January 1878. (60)

26. Jacoba Maria / Geul / geb. 27 Mei 1873 / overl. 14 Mei / 1877. (58)

27. Hier rust / W. N. le Comte / geboren $18\frac{2}{12}36$ overleden $18\frac{13}{5}77$. (57).

28. W. F. C. T. Gevers / geboren 12 Augustus 1857 / overleden 25 April 1877.

(Jhr. Willem Frederik Claudius Theodore G.; zie Ned. Adelsb. 1933 bl. 47 en Ned. Patr. 1921/22 bl. 193 AA sub 1, waar hij + in 1871; hij is de zoon van Jhr. Theodorus Jacobus Hendrik G., majoor genie N. I. L. en later in de cultures en Johanna Wilhelmina Lans).

29. + / Hier rust / L. C. Croese / geb. De la Fosse / overleden 22 January 1877 / oud 36 jaren / R. I. P. (55)

30. Jacob Pieter van Dorp / geb. te Amsterdam / 18 July 1853 / overl. 11 July 1876.

31. Hier rust / Stephanus van der Poel / geb. te Jutfaas 4 Sept. 1852 / overl. te Malang 3 Febr. 1933 / R. I. P. (384)

32. Hier rust / onze geliefde moeder grootmoeder / en overgrootmoeder / Wed. S. Peltzer geb. Doeve / geb. 12-7-1830 —

gest. 28-5-1922 / R. I. P. / Namens de familie / Wed. C. M. Leyfeldt / geb. Pechler / C. W. Pechler / geb. 9 Jan. 1861 / overleden 24 Nov. 1923. (496. 517)

33. (Een hoefijzer) Hier rust / mijn dierbare zoon / Coenraad Pieter / Frits Leyfeldt / geb. 13 Oct. 1887 / overl. 15 Nov. 1918. (425)

34. Hier rust / mijn innig geliefde echtgenoot / Johan Philipbert / Leyfeldt / geb. 18 Nov. 1839 / overl. 15 Nov. 1918. (423)

35. Hier rust / D. van Bueren / gebn. Kunst / overln. den 5e November / 1864. (41)

36. Hier rust / mijn lieve dochtertje / Adolphine Cornelis / geb. $18\frac{26}{10}71$ — overl. $18\frac{6}{1}72$.

37. Hier rust / J. C. D. Buckmann / overln. 7 December / 1871. (45)

38. + / Johannes Ferdinand / Jantzen / Kjöbenhavn 29 October 1835 / Blitar 26 April 1870. (46)

39. Jan Gerhardus / Stoerhaan / geboren 6 December 1836 / overleden 25 October / 1875. (50)

40. Hier rust / J. L. Melger / overl. 1875. (51)

41. Albert Huidekoper / overleden 18 April 1895. (179)

(Hij is geb. Midlum (Fr.) oud 55 j., man van Anna Goslings; woonde te Wlingi en was zoon van Jan H. en Catharina Huidekoper.; vgl. Ned. Patr. 1927 bl. 211 en 214).

42. Hier rust / mijne geliefde echtgen. / Maria Louise Vodegel / geb. 7 Jan. 1860 / overl. 24 Juli 1895 / R. I. P.

43. C. L. Duyster. (182)

44. Hier rust / zacht en kalm / mijne geliefde echtgenoote / Wilhelmine Louise Anten / Dessauvagie / geb. 21 Februari 1864 / overl. 31 Januari 1896 / en / onze lieveling / Wieske / geb. 24 Juni 1897 / overl. 24 Jan. 1906. (185 en 291)

(W. L. Dessauvagie + Soemberredjo, dr. van Pierre Gerard Nicolas D. en Ellen Marchant; zij + na geboorte van twee levenloos aangegeven dochters; Wieske was Lisette Hermine Louise Anten, geb. Djatinom (Blitar, + Soemberredjo, dr. van Hermanus Cornelis A., admin., Indigo-ondern. Soemberredjo en Helen Lisette Dessauvagie).

45. W. D. Twiss: 14 Nov. 1888 / 1 Aug. 1896. (189)

(Willem Daniel T., geb. Soekodono (Loemadjang), zn. van Francis T. en Wilhelmina Gesina Teengs).

46. Hier rust / M. W. J. Jut / geb. 's Gravenhage 8 Juni 1842 / overl. Blitar 24 April 1894 / geliefde echtgenoot / van Elisabeth Burer. / R. I. P. (167)

(Hij was Martinus Wilhelmus Jacobus J., rietplanter zn. van Cornelis Johannes Jut en Jacoba Sophia).

47. Hier rust / J. C. P. Melger / geb. 16-12-1892 / overl. 1894. (170)

48. Hier rust / Marguérite Francoise Cornélie Pleysier / geb. 17/6 overl. 22/6 1894. (172)

49. Hier rust / onze geliefde zoon / en broeder / H. L. Schärer / overl. 3 Aug. 1894. (173)

50. Hier rust / Eleonore Last / geb. Soesman / Pakkis 1 Febr. 1873 / Soerabaia 14 Decr. 1894 / (175)

51. R. I. P. / Marie Brassinga / overl. b/d geb. / Blitar 17-5-'24. (525)

52. Hier rust / onze lieveling / M. S. Smissaert / geb. 19 Aug. 1924 / overl. 19 Sep. '24 / Blitar. (529)

(Zij + volgens acte 21 Sept. 1924, dr. van Willem Sm. oud 48 j. in 1924 en Petronella Wilhelmina Bosman).

53. Hier rust / Hugo Gerard de Wildt / echtgenoot van / Louise Jeannette Sorbier / geboren den / 5 Juli 1822 / overleden den / 29 Augustus 1857. (38)

(Vgl. Ned. Patr. 1910 bl. 478).

54. Hier rust / het kindje van / C. A. M. van Vliet / en / M. S. S. M. van Vliet / geb. John / Blitar / 21 Augustus 1869. (36)

55. Hier rust / ons geliefd kind / Betsy. (35)

56. Hier rust / onze geliefde echtgenoote en moeder / Dina Maria Walter-Berghuis / geboren 11 December 1838 / gestorven 22 December 1911. (326)

57. Hier rust / onze geliefde vader / Jacob Paulus Klinkert / overleden 13 Juli 1875 / R. I. P. (32)

58. Hier rust / ons lieve dochtertje / Anna Ida Henriette de Blij / geb. $18\frac{17}{5}74$ overl. $18\frac{7}{1}75$. (31)

59. Hier rust / onze lieve moeder / Debora Rudolph /
geb. } te Blitar { den 22-3-1867
overl. } te Blitar { den 9-1-1893. (153)

60. Pieter Arriëns / geb. Berbek 25 Juli 1846 / overl. Blitar 3 Juni 1893 / Papa.
(Vgl. Ned. Patr. 1913 bl. 5).

61. Hier rust / onze lieveling / Estella Samethini / overleden 6 Juni 1893 / Slaap zacht { lieve dochter / lief zusje. (160)

62. A. Bakker / Semarang 10 Sept. 1833 / Blitar 23 Juni 1893. (163)

63. Hier rust / Olga Elisabeth Tingwaldt / 7 Mai - 5 Sept. 1893. (164)

64. Hier rust / Nellie v. Leeuwen / 1898.

65. D. G. van der Swan / geb. 26 Januari 1874 / overl. 1 Februari 1897 / R. I. P. (196)

66. Hier rust / Corneille Jean Marie / Pleysier / geb. te Amsterdam / 11 Juni 1865 / overl. te Blitar / 3 Februari 1897. (197)

67. Emma Meelhuysen / geb. te Soerabaia $18\frac{8}{6}55$ / overl. te Blitar $18\frac{6}{2}97$. (199)

68. Op een mausoleum:
Victorine Geul / geb. 8 Juny 1897 Modjokerto / overl. 10 October 1905 Blitar.
Francoisa Louisa Antoinetta / Maria Geul / geb. Benedic / geb. 3 Juli 1879 Utrecht / overl. 12 Januari 1906 / Kediri.
Gambetta Geul / geb. 10 Maart 1871 Blitar / overl. 3 September 1909 Blitar.
J. J. Geul / 23 Mei 1836 / overl. 15 Juni 1911.
J. J. A. N. Geul / geb. 31-3-1865 / overl. te Solo 20-8-1918.
Garibaldi E. M. L. Geul / geb. 15 Mei 1867 / overl. 2 Juni 1922.
Maria Geul / overl. 8 Juni 1922 / 82 jaren oud.

69. Wede. J. M. A. Mercklé / geb. Belmont / 1848-1891. (139)

70. Hier rust / ons kindje / H. G. Greve / geb. $18\frac{6}{1}90$ / overl. $18\frac{19}{12}91$. (140)

71. Ter aandenken / aan / Leontine Cordesius / geb. $18\frac{19}{12}90$ / overl. $18\frac{8}{1}92$. (142)

72. Rust zacht lieve papa / P. H. Meurs / ✱ Zutphen 28-4-49 / + Blitar 3-3-92.

73. W. H. C. B. Brandligt / geb. Soerakarta 28 Juni 1850 / overl. Blitar 9 Maart 1892. (145)

74. Hier rust / onze lieveling / Willem Jacques / Teding van Berkhout / geb. en overl. 29 April 1889. (111)
(Vgl. Ned. Adelsb. 1932 bl. 111).

75. Hier rust / Johan Christiaan Beylon / overleden den 22sten Mei 1859 / (29)

76. Hier rust / Jonkhr. / Charles August Gevers / geboren 18 September 1858 / obit 12 September / 1863. (23)
(Vgl. Ned. Adelsb. 1933 bl. 47).

77. Hier rust / mijne echtgenoote / onze lieve moeder en grootmoeder / E. Bolland / geb. Hutting / geboren 11 November 1868 / overleden 17 Maart 1933 / te Blitar. / Rust in vrede. (263)

78. Hier rust / J. A. E van Deventer / geboren 12 April 1862 / overleden 13 Juni 1932 / J. F. van Deventer / Von Czernicki / geb. 16 December 1870 / overl. 27 Mei 1934. (620. 639)

79. Hier rust / H. L. (?) Vijsma / geb. 22/10 1843 / overl. 21/10 1874. (4)

80. Hier rust / onze lieve vader / Matthijs Joseph Meyer / geb. te Groningen / 24 Maart 1860 / overl. te Semarang / 18 November 1918 / Zijn dankbare kinderen. (430)

81. Hier rust / Karel Dirk / Tuinenburg / geb. 22 Dec. 1892 / Sf. Gajam / Pasoeroean / overl. te Wlingi / 16 Nov. 1918. (427)

82. Hier rust onze geliefde / dochter Wilhelmina / v. d. Sar-Coenraad. (426)

83. Hier rust / onze innig / geliefde dochter / Leonie Ludwig / overleden den / 14e November 1918 / te Blitar. (422)

84. Hier rust / ons kindje / Wilhelmina Abbema / geb. 11 Maart 1874 / overl. 27 Februari 1875. (94)

85. Hier rusten / Josephine Moormann / geb. Sinkel / geb. te Arnhem $18^{30}_{1}62$ / overl. te Redjosari Blitar $18^{19}_{9}90$ / en hare kinderen / Antonia Moormann / geb. te Soerabaya $18^{7}_{12}88$ / overl. te Redjosari Blitar $18^{6}_{2}89$ / Joseph Moormann / geb. te Malang $18^{19}_{1}90$ / overl. te Blitar $18^{23}_{2}91$. / R. I. P.

86. Hier rust / met haar doodgeb. wicht / A. H. Barthelemy / innig geliefde echtgenoot / van / D. M. Rabe / geb. te Soerabaya 3 Jan. 1870 / overl. 31 Aug. 1897 / Hare assche ruste in vrede. (134. 135)

87. Marie Fokker / $\frac{3}{6}$ $\frac{9}{12}$ / 1891. (137)

88. M. E. Klaasen / geb. Arnold / geb. 12 Mei 1870 / overl. 18 Aug. 1891. (133)

89. B. N. Reuverkamp Gille / geb. te Amsterdam / 2 Jan. 1830 / overleden te Blitar / 19 Juni 1891 / Rust in vrede. (130)

90. Hier rust / George Henri Marinus / Reiche / geb. 30 Dec. 1858 / overl. 18 Juni 1891 / Rust in vrede!. (129)

91. Hier rust / onze inniggeliefde eersteling / Hendrik Eduard Croese / geb. 20 November 1875 / overl. 20 November / 1875. (12)

92. P. D. Pechler / geb. 31 Aug. 1833 / overl. 21 Jan. 1875 / Req. in pace. (11)

93. Hier rusten / C. L. Velsink / Krijgsman / geb. 11/7 1834 overl. 22/11 1873 / en / H. J. Velsink / geb. 3/9 1827 overl. 5/6 1899 / B. J. J. Velsink / Blitar 25 Maart 1878 / 's Hage 6 Juli 1914 / R. I. P. (10)

94. Alex Pino / geb. overl. $18\frac{11}{8}70$ $18\frac{18}{8}70$. (8)

95. Ter nagedachtenis / van / P. C. Schaly / overl. 11 Augustus / 1867. (6)

96. C. Vijsma / gebn. $18\frac{15}{10}69$ / overln. / $18\frac{22}{3}70$. (3)

97. Hier rusten / Gebrs. Coenraad Vijsma / gebr. 9-7-'76 gebr. 9-9-'78 / overl. 3-2-'78 over. 19-11-'78. (36)

98. Hier rust / R. Klaar / geb. 2 Oct. 1930 / overl. 1 Dec. 1930. (598)

99. Hier rust / Mara Susana Vijsma / geb. $18\frac{19}{10}77$ overl. $18\frac{18}{1}82$. (79)

100. Hier rust / Arthur Jean Jacques / Van der Leeuw / geb. 20 April 1879 / overl. 28 Januari / 1882. (80)

101. Hier rust / Yda Geertruida Meurs / geb. 10-1-'79 overl. 19-5-'82. (82)

102. Ter nagedachtenis / aan den Heer C. F. Rollandet / geb. 23 Sept. 1849 / overl. 26 Juni 1882. (83)

103. A. G. Mulder / Makasser / 24 Aug. 1884 / Blitar / 24 Nov. 1918. (433)

104. J. P. Jeltes / 1832-1883 / Willem en vrouw. (85. 468)

105. H. F. G. Steenstra Toussaint / geb. $18\frac{12}{9}88$ / overl. $18\frac{29}{11}88$. (108)

(Henri Frederik Gerard S. T. geb. Blitar, zn. van Johan Hendrik Adriaan S. T. en Henriette Koenen).

106. Hier rust / onze lieveling / Eugenie Amalia / Ehrencron / geboren te Blitar / 23 Juni 1888 / overl. 10 Januari / 1889. (209)

(Zij was het 8ste kind van Marinus E. (1848-1920) en Francina Thierbach, (1851-1921).

107. Hier rust / Adriaan Sophus Gersen / 21 April 1892. (126)

108. Slaap zacht / lieve man / lieve papa / Th. van Dissel / Ass. resident / 1 Aug. 1852-4 Dec. 1890. (124)

109. Hier rust / H. v. Leeuwen / 1890. (123)

110. B. Ehrentreich / R. I. P. (120)

111. P. J. Slors / geb. Deventer / 23 Mei 1839 / overl. Blitar / 5 Febr. 1890. (119)

112. Hier rust / onze geliefde moeder / S. H. M. Watson / geb. Von Kriegenbergh / geb. te Salatiga 4/8 1836 / overl. te Blitar 29/1 1890 /. (118)

113. Hier rust / Hendrik Gerardus Langeboom / overl. 20 December 1892. (117)

114. A. F. W. Portier / overl. 9 Januari / 1890 / oud 58 jaren. (116)

115. Sacred / to the memory of / John Frederick Brodie / born at Batavia 15 October 1849 / died at Blitar 14 Dec. / 1889. (115)

116. Charles Emile Wijnmalen / geb. 28 Oct. / overl. 28 Oct. } 1889. / Emile Charles Wijnmalen geb. 18 Oct. / overl. 22 Oct. } 1890. (114)

117. Ter aandenken / van / Corry Elvire / Cordesius / geb. $18\frac{6}{6}89$, overl. $18\frac{20}{8}89$. (113)

118. Henrie van den Broek / Tjieringin (Bantam) / 16 Nov. 1841 / Blitar 14 Juli / 1889. (112)

119. Johanna / Engeline Marie / Kluyt / $18\frac{2\text{ Jan.}}{8\text{ Apr.}}89$. (110)

120. Hier rust / onze geliefde vader / Jacobus Cornelius Parijs / geboren te Amsterdam / 27 Mei 1855 / overleden te Blitar / 4 Januari 1889 / R. I. P. (106)

121. Hier rust / Johanna Frederika / v. Dam / geliefde echtgenoote van / J. G. A. Kok / geb. 12 Maart 1866 / overl. 10 Sept. 1887. (104)

(Zij is geb. Nijmegen, hv. Johan Gustav Adolf Kok, admin. koffieland Djeroek (Wlingi), dr. van Jan van D. en Margaretha Arnoldina Rebecca Verwey).

122. Hier rust / onze dierbare moeder / de weduwe W. Thierbach / geb. Dierbeek / geboren te Batavia / 7 April 1822 / overl. te Blitar / 2 Augustus 1887. (103)

(Zij was de hv. van Johan Wilhelm Th. en vóór den doop genaamd Tjung Hoen Nio).

123. In deze tombe / rust / Jan Nicolaas Brunger / geboren 27 April en / overleden 14 September 1885 / te Blitar. (102)

124. Hier rust / Johan Hendrik Vijsma / geb. 26 November 1834 / overl. 30 Juny 1887 / (101)

(Hij was geb. Soerabaja en + Blitar, man van Frederika Boyd en zn. van Johan George V. en Johanna Wilhelmina Diderich).

125. Hier rust / J. A. Huwae / geboren / $30\frac{18}{30}11$ / overleden / $28\frac{18}{86}8$. (100)

126. Hier rust / M. G. Vijsma / geb. 20 Sept. 1841 / overl. 1 Juli 1885. (97)

127. Lina Woesthoff / geb. 3 Februari 1871 / overl. 18 December / 1884. (96)

128. Hier rust / Mathilde Serlé / oud 32 jaren / overleden te Blitar / op den 26en Septr. 1884 / diep betreurd door hare moeder / broeders en zusters. (92)

129. J. W. Claasen / geb. 5 February 1837 / overl. 2 " 1884. (89)

130. Hier rust / onze / dierbare moeder / Marie Orsulina Leidelmeyer / weduwe van / C. W. A. Meelhuysen / geb. te Soerabaia / 14 Augs. 1828 / overl. te Blitar / 16 Juni 1883. (86)

131. Hier rust / onze innig geliefde vader / Leonard Heinrich Herman Francke / geboren te Pasoeroean 7 November 1872 / overleden te Blitar 8 Maart 1935. (695)

132. + / Wilhelmus Johannes Janssen / geb. te Nijmegen 15 Oct. 1890 / opzichter H. I. S. Johannes Gabriel / te Blitar 1926-1930 / opzichter Schakelschool Johannes Gabriel / te Wlingi 1930-1934 / overl. te Wlingi 8 Maart 1934 / R. I. P. (636. 696)

133. Hier rust / Henri Adriaan Philip / De Boer / geboren te Batavia / 1 November 1869 / overleden te Blitar / 19 Januari 1934.

134. Hier rust / mijn innig geliefde echtgenoot / vader behuwden grootvader / Otto Alexander Bout / geb. Sigli den 6e Januari 1888 / overl. Solo den 12e December 1933 / Hij ruste in vrede. (633. 700)

135. Hier rust / onze geliefde broer / Willem Godfried van Rhoon / geb. 27 Dec. 1899 te Toeloeng Agoeng / overl. 26 Sept. 1934 te T/o Bendoredjo. (641. 702)

136. Hier rust / onze lieveling / Maud Watrin / geboren te Blitar 10-10-'34 / overleden te Blitar 25-1-'35. (704)

137. Hier rust / Vrouwe Nelly Verdier Voorneman / geboren 22 Febr. 1863 / overleden 18 Mei 1934. (638. 705)

138. R. I. P. / Hier rust zacht en kalm / ons geliefde moeder / Saantje Margaretha / Butteweg - Pietersen / geb. 25-1-'74 overl. 8-4-'31 / diep betreurd / door hare kinderen. (606)

139. J. M. H. Tegeder / * 4 Nov. 1892 / te Amsterdam / + 15 Juni 1933 / te Blitar. (626)

140. Rust zacht / lieve moeder / D. Meurs / overl. Wlingi 28 Mei 1930. (590)

(Zij was de Inl. Christenvrouw Dina, oud 73 jaar, + Sendang (Wlingi) hv. van Philippus Hendrik Meurs).

141. Hier rust / ons geliefde zoontje / William Roy / Brandenburg v.d. Gronden / geb. 23 Aug. 1929 / overl. 8 Nov. 1929. (582).

142. Hier rust / mijn geliefde dochter / Deetje Clifford / geb. den 28 Mei 1928 te Blitar / overl. den 4 Juni 1929 / diep betreurd door / vader moeder broers en zus. (579)

(Volgens acte: freule Deetje Clifford Kocq van Breugel, geb. Flogo (Blitar) 25 Maart 1928, + Flogo, dr. van Jhr. James Wilhelm Maurits Cl. K. van B. en hv. de Inl. vrouw Soetinem).

(Deze tak voert wederrechtelijk het praedicaat Jonkheer en Jonkvrouw).

143. Hier rust / Marthinus Rudolph
geb. } Blitar { 23 Maart 1878
overl. } Blitar { 3 Maart 1920 / R. I. P. (460)

144. Hier rust / W. H. van der Leeuw / geb. Delft 9-3-1853 / overl. Blitar 20-4-1920. (462)

145. Hier rust / ons geliefd kind / Adolf van Giffen / geb. 16 Dec. 1920 / overl. 25 Febr. 1921 / R. I. P. (479)

146. R. I. P. / onze geliefde vader / Amand Kirsenstein / geb. 11 Nov. 1860. (502)

147. Hier rust / Willy Rudolph / geb. } Blitar 15-8-1903 / overl. } Blitar 25-8-1929 / R. I. P. (580)

148. Hier rust / mijn geliefde broeder / Josef Maria Wexelberger / in leven administrateur Kina ondern. Sirah Kentong / geboren 4 Januari 1888 / overleden 11 Februari 1931 / (603)

(Hij is geb. Ribeauville in den Elzas 4 Jan. 1888, admin. Cultuurondern. Sirahkendang, zn. van Hubert W. te Winzfelder en Catharina Braun).

149. Hier rust / Arnold Marten / geb. 11 November 1845 / overleden te Blitar / 9 November 1928 / R. I. P. (573)

150. Hier rust / Pieter Matthijs / Van Laer / geb. te Den Haag / 8 Aug. 1904 / overl. te Blitar / 14 Aug. 1928. (571)

(Hij was employé Ondern. Goginiti (Wlingi), zn. van Johannes Lucius van L., chef fa. Sluiters te Soerabaja en Wilhelmina Adriana Elisabeth Beelaerts van Emmichoven).

151. Hier rust / mijn geliefde echtgenoot / A. C. F. L. Bremer / geb. Solo 5/3 1868 / overl. Blitar 22/7 1928. (570)

(Adolph Carl Friedrich Louis B., man van Jeanne Meelhuysen, zn. van Johann Carl Christian B. en Wimpina Anna Albertina Smith).

152. Karel Louis Vogel / geboren 15 Februari 1870 / overleden 25 Juni 1928 / Rust in vrede (569)

(Hij was geb. Soerabaia, admin. Ondern. Branggah-Banaran, zn. van Pieter V. en Johanna Catharina Ludgardina Sonius, man van Geertruida Antonia Margaretha Vlachos).

153. Ter nagedachtenis / aan onzen vriend / Gustaaf Adolf Alberts / in leven eigenaar en beheerder / van het Koffieland „Kali Tapak" / geb. te Middelburg 16 Maart 1875 / overl. Blitar 10 Febr. 1928. (564)

(Hij was zn. van Gerardus A. en Petronella van Lakwijk).

154. + / Hier rust / onze geliefde zoon / Thomas Neyndorff / geboren 19 September 1912 / overleden 30 Maart 1927. (559)

155. Hier rust / onze beste vader / Theodore Smits / geb. 19 Jan. 1853 / overl. 30 Dec. 1926. (558)

(Hij is geb. Batavia, + Blitar, zn. van Hendrik Dirk Arnoldus Sm. en Amelia Walbeehm, man van Caroline Esche).

156. + / Hier rust / onze innig geliefde echtgenoote en moeder / Jeanne Gerarda Jacoba Blaauw / huisvrouw van Louwrens Tuin / geboren te Amsterdam den 17en Oct. 1886 / overleden te Blitar den 18en Juli 1926. / R. I. P. (553)

157. Hier rust / J. Rudolph / overleden Blitar / 3 Mei 1926. (549)

158. + / Hier rust / onze lieveling / Charlotte Emilie Johanna / Dutrieux / geb. 22 Maart 1923 / overl. 11 Februari 1926 / diep betreurd / door hare ouders, broers / en zusjes. (544)

(Zij was geb. Blitar, + Klepon, dr. van Emile D., 42 jaar, hoofdtuinemployé Sf. Garoem aldaar, en hv. Charlotte Anne Bouwens).

159. Paul Victor Riesz / geb. Kediri 10-1-1869 / ovl. 16-8-1926. (555)

(Hij was gep. korporaal Stamb. 24372, man van wijlen J. P. Creutzburg en zn. van Marcus R. en de Inl. vrouw Samina).

160. Hier rusten onze ouders / Lien Walbeehm / overl. 2 Nov. 1908 / Hendrik Willem Walbeehm / overl. 16 Aug. 1911. (37. 305)

161. Hier rust onze lieveling / Eveline Coenraad. (412)

162. Hier rust / Johannes Frederikus Lee / geboren te Malang 21 Mei 1896 / overleden te Blitar 20 Juni 1916. (389)

163. Hier rust / Henriette Wilhelmina / Victorina Brandligt / geb. Brandligt / Solo 21/5 1866 / Blitar 21/12 1912 / Hier rust / P. H. N. Brandligt / geb. Amsterdam 22-1-1862 / overl. Blitar 2-6-1921. (481)

164. Hier rust / onze lieve vader / J. A. Henry / geb. te Antwerpen 1850 / overl. 6 Sept. 1913 / te Blitar. J. H. (355)

165. Hier rust / Willem Bernardus / Bergsma / Pretoria 26 Dec. 1867 / Blitar 15 Maart 1914. (359)

(Vgl. Ned. Patr. 1927 bl. 17 sub 5; hij + Ondern. Kali Koening 14 Maart 1914, was employé op die ondern. en volgens acte geb. Potchefstroom).

166. Hier rusten / onze lievelingen / Lizette, Erna, Arie, Hilda } Jaquet / overleden resp. / 22. 25. 28. 29/9 1912. (338. 339. 340. 341)

167. Hier rust / mijn innig geliefde zoon / Frits de Veer / in leven fuselier 4e Comp. / geb. 8 Juni 1893 / overl. 3 Oct. 1912. (343)

168. Hier rust / zacht en kalm / onze dierbare vader / Theodorus Rudolph / geb. te Blitar 13 Juli 1864 / overl. te Blitar 31 Mei 1910. (313)

169. Coentje Leyfeldt. (317)

170. Hier rust / J. W. H. Werlemann / geb. kapitein O I. L. / 5-12-1904 / (252)

(Hij was geb. Amsterdam; 60 jaar; zn. van Johan Wilhelm Heinrich W. en Jeanetta Wilhelmina Schut echtgen. van Henriette Ernestine Elisabeth Manger).

171. Hier rust ons / Guusje / geb. 24 Maart 1903 / overl. 25 Juli 1905. (286)

(Gustaaf Francois Antoine Ingenluyff, geb. Pakisadji (Malang), + Blitar, zn. van Gerardus Martinus I en Sara Johanna Hartsteen; de vader was bibitplanter).

172. Hier rust / onze geliefde vader / G. R. J. L. W. Huyding / geboren / den 21sten Dec. 1851 / overleden / den 23sten Mei 1907 / R. I. P. (295)

173. Hier rust / Wilhelm Frederik / Kratzsch / geb. te Batavia 1 Jan. 1874 / overl. te Blitar 9 Aug. 1907. (297)

174. Hier rust onze lieveling / Alida Huyding. (299)

175. Hier rust / Augustus Narinus / Engelken / geboren / 13e Februari 1845 / overleden / 23e Januari 1903 / R. I. P.

(Hij was geb. Palembang, + Blitar, man van Eugenie Mathilde Mac Gillavry en zn. van Friedrich E. en Catharina van der Kasteele).

176. Gustave Meyer / geb. / 27 Juni 1902 / overleden / 21 Maart 1903. (265)

177. Hier rust / Th. Linke / geb. Schildberg 24 Oct. 1851 / overl. Blitar 3 Aug. / 1903 / (262)

178. Hier rust / onze geliefde dochter / Bertha Nicolaï / geb. 15 Mei 1889 / overl. 20 Aug. 1903. (270)

179. Hier rust / Else Maria / Constantia / Schrömbgens / geb. 30 Jan. 1903 / overl. 27 Aug. 1903 / R. I. P. (276. 271)

180. Hier rust / Carl Detlef Tingwald / oud adm. / Sengon-Birnie-Blitar. (272)

181. Maria Caroline / Charlotte Meyer / geb. Wirth / Tegal 4 Maart 1872 / Kediri 13 December / 1903. (273)

182. Caroline Laurence / Cornelie Mahne / 11 Maart 1875 / 18 Januari 1904. (274)

183. Hier rust / onze lieveling / Wimpi Royen / 9-2-1903. (263)

184. Hier rust / onze lieveling / Henrietta Carolina Pereira / geboren 31 December 1902 / overleden 8 Januari / 1903 / R. I. P. (261)

185. Hier rust / F. H. Haase. (259)

186. Hier rust / Willem Johan Humme / geb. 9 Juni 1856 / overl. 19 Juni 1902. (257)

187. Hier rust / onze lieveling / Jopi Jaquet. (256)

188. Hier rust / Jotje Humme / geb. Kerstmis 1900 / overl. 23 Octr. 1901. (253)

189. Hier rust / onze lieveling / Jan Marius Chevalier / geb. 25 Juli } overl. 3 Oct. } 1901. (251)

190. Hier rust / onze lieveling / Willemien / Simonette Ziesel / geboren 9 September / 1900 / overleden / 27 September 1901. (250)

191. Floris Vos W. F. zn. / Maarsseveen 5 Aug. / 1872 / Blitar 21 Sept. 1901. (249)

192. Hier rust / onze geliefde moeder / en grootmoeder / E. M. Paulus / geb. Wiggers / overl. 15 September 1901. (248)

193. Hier rust / H. Melger / geb. 5-10-1899 / overl. 21-7-1901. (247)

194. Hier rust / onze lieveling / Emil / Creutzburg. (246)

195. Hier rust / R. E. A. Callewaert / geboren te Semarang / den 28 December 1836 / overleden den 17 Juni 1901. (245)

196. Hier rusten / Justine Susanne / en / Francoise Caroline / Teding van Berkhout / geb. / 30 Aug. '94 en 22 Nov. '95 / omgekomen in den nacht van 22/23 Mei 1901. (243. 244)

(Zij + Alas Kedawoeng (Blitar), bij de uitbarsting van den Kloet, drs. van Jhr. Pieter Jacques T. v. B., adm. van die koffieondern. en Susanna Lafontaine). (Vgl. Ned. Adelsboek 1936, bl. 122, sub 3 en 4).

197. + / Coenradus Bernardus / Persijn / geb. 16 October 1866 / overl. 23 Mei 1901 / R. I. P.

(Hij was employé Koffieondern. Redjosari, zn. van Coenradus Wilhelmus P., erfpachter te Ngembong, (Ngawi) en Doortje Smithbos).

198. Hier rust / M. G. Greve / Liefrink / geb. 21 Febr. 1866 / overl. 15 Maart 1901. (241)

(Maria Gerardina L. geb. Malang, was de dr. van Evert Jan L. en de Inl. vrouw Armina; zij was hv. Anton Greve, die oud 66 jaar + Blitar 12 Jan. 1918, geb. Deventer, zn. van Jochem G. en Weintje Anna Boom).

199. Alida Tangande / geb. Jiloko / Soerabaia 31 Dec. 1852 / Blitar 15 Maart / 1901. (240)

(Zij was Alida Jiloko, geb. Soerabaja, 49 jaar, hv. Jacobus T. en was een Afrikaansche vrouw).

200. Hier rust / zacht en kalm / onze lieve vader / Joan Bernard Conrad Felix / Rudolf Werdmüller von Elgg / geb. 27 Juni 1870 / overl. 17 Februari 1901. (239)

(Hij is geb. Doetinchem, + Blitar, zn. van Paul Alexander Conrad Heinrich Theodor Albert W. v. E. en Maria Jacoba Hendrika Dorothea du Puy de Montbrun en man van Cornelia Wilhelmina Dibbets).

201. Hier rust / onze lieveling / Hendrik Sander Balsen / oud 1 Jaar / overl. 15 Maart 1900 / R. I. P. (233)

202. Ter nagedachtenis / aan onze innig geliefden / zoon en broeder / Henri Ridder Reyneke van Stuwe / geboren / Sepandjang 24 Sept. 1897 / overleden / Blitar 13 Feb. / 1900. (232)

203. Hier ligt / ons doodgeboren / zoontje en broertje / Rust zacht / Blitar 21-9-'99 / J. A. C. Voorhoeve / M. T. Voorhoeve / A. C. Voorhoeve / A. C. Voorhoeve. (230)

(Vgl. Ned. Patr. 1926 bl. 358 sub VIter; hier worden alleen genoemd de ouders Jacob Anthony Cornelis V. en Maria Theresia Boender en hun zoon Herman Cornelis V).

204. Jetje Meelhuysen / $18\frac{7}{3}94$ — $18\frac{10}{7}99$. (229)

205. Hier rust / zacht en kalm / mijn geliefde echtgenoot / E u g ^e^ H. v a n H a a s e n / v a n F r a n k e n b e r g / geb. 22 April 1857 / overl. 26 Juni 1899. (228)

206. R. I. P. / M. Th. L o o s e n / geb. K w i n t e n / $\frac{\text{29 Oct. 1859}}{\text{14 April 1859}}$ (227)

207. Hier rust / ons levenloos geboren / dochtertje / Blitar 3-4-'99 / H. F. E i l b r a c h t / H. E. E i l b r a c h t / W i l k e n s. (226)

208. K. M. H o f f m a n / 1854-1899 / Zijn vrienden. (225)

209. Hier rust / na smartelijk lijden / onze geliefde echtgenoote en moeder / A d o l p h i n e N o l t e n / geb. V a n A f f e l e n v a n S a e m s f o o r t / Bojolali 4 Augustus 1889 / Blitar 12 Maart 1923. (505)

(Zij was geb. Bojolali, hv. D a n i e l J o h a n n e s E d u a r d N. 35 jaar, stationscommies S.S.).

210. Hier rust / R. W. M. J. M o q u e t t e / geboren 24 Juni 1867 / overleden 17 April 1922. (507)

(Hij was R u d o l p h W i l h e l m M a r i n u s J o h a n M., geb. Goor, 56 jaar, man van M a r i e A d r i n n e W i l l e m i n e D i c k h o f f, zn. van J e a n S a m u e l T h e o d o r e M. en H e r m a n a H e n d r i k a A r e n d s e n d e W o l f f).

211. E. L. v o n C z e r n i c k i / Ngawi 24 Januari / 1845 / Blitar 28 October / 1923 / en / A. S. v o n C z e r n i c k i / geb. L i o n / Serang 21 Juli / 1850 / Blitar 21 April / 1930.

212. Hier rust onze vriend / W. M a n u e l / ovl. te Blitar Sept. 1923 / van / L o t t y en P h i l i p. (513)

213. Hier rust / onze beminde zoon / broeder en vriend / J a c o b J a n O o s t d i j k / Utrecht 1900-1924 Taloen. (521)

214. Hier rust / onze geliefde man en vader / G e r a r d F r e d e r i k R u d o l p h / geb. te Papar 11 Sept. 1880 / overl. te Soerabaia 15 Juli 1924. (527)

215. Hier rust / A l b e r t E r n s t / J u l i u s Z i e g e r / Blitar $\frac{\text{23 Mei 1907.}}{\text{17 Aug. 1924.}}$ (528)

216. Hier rust / C. J. Kuyk / in leven onderwijzer aan de / Europ. lagere school te Blitar / geb. Gorsel 21 April 1879 / overl. Blitar 12 Februari 1925. (535)

217. Hier rust / onze geliefde moeder / S. M. Lapré / geb. Monteiro / geb. 20 Juli 1859 / overl. 6 Juni 1925. (538)

218. Hier rust / Karel Frederik Obdam / geb. Tjiandjoer 6 December 1849 / overl. Singosari 10 Augustus 1933. (585)

219. Hier rust / onze geliefde dochter / Evy v. d. Lee / geb. 24-8-1920 / overl. 7-12-1920 / met / Broertje Obdam / geb. en overl. / te Blitar / 12 Januari 1922 / Hier rust / Hermine Clementine Obdam / geb. Marten / geb. Soemenep 11 Sept. 1880 / overl. Blitar 7 Dec. 1926. / R. I. P. (479. 490. 566)

220. Hier rust / Frans Gerrit Walter / geboren 18 Juni 1885 / overleden 2 Februari 1921. (478. 628)

221. Zacht rust / ons innig lief moesje / Geertruida Mathilde / Duyshart / geb. te Soerabaia 24 Oct. 1889 / overl. te Plaosan 12 Jan. 1921. (476)

222. Ter nagedachtenis / aan / Maria Albertina Snell / geboren Van Eldik / Ngoedjang 11 April 1880 - Blitar 21 Januari 1921 / R. I. P. (477)

223. A. Planken / November 24 1921. (488)

224. + / Hier rust / Antonius Jacobus Kervel / geb. 4 Febr. 1863 te Sb. / overl. 2 Jan. 1922 Blitar / R. I. P. (492)

225. Hier rust / H. Reynaers / in leven / technisch ambtenaar / telefoondienst / geboren te Djokja 1880 / overleden te Blitar / 28-8-1922 / R. I. P. (499)

226. Hier rust / zacht en kalm / Anna Margaretha Bouwens /- Lelong / diep betreurd door hare / kinderen en kleinkinderen. (504)

227. Hier rust / mijn geliefde echtgenoot / en onze vader / William Robert Rudolf / Klegin / geb. Stettin 28 Nov. 1852 / overl. Malang 29 Oct. 1908. (503)

228. Hier rust / onze lieveling / Piet Anton Tuinenburg / geb. 25 Jan. 1900 / te Blitar / overleden 5 October 1900 / Rust zacht / Broerlief. (450. 587)

229. Hier rust / Leon van Haasen / geb. te Grissee 14 Novbr. 1831 / overl. te Blitar 9 Octbr. 1919. (451)

230. Rust / in / vrede / Hier rusten / onze vader en broeder / Karel de Waal Malefijt / geb. te Haarlem 27 September 1864 / overl. te Blitar 13 Maart 1924 / Karel de Waal Malefijt / geb. te Malang 27 Januari 1893 / overl. te Blitar 14 November 1919

(Eerstgen. is zoon van Adriaan de W. M. en Alydia Reynders; laatstgen. is geb. Sonosekan (Malang) zn. van Karel de W. M. 54 jaar, admin. Ond. Soemernongko, Blitar en de Inl. vrouw Sarini).

231. Hier rust / onze kleine lieveling / Henny van der Valk / geboren 12 Maart 1919 / overleden 20 November 1919 / Rust zacht lieveling. (455)

232. Elisabeth Leeuwenburgh / geb. 1 Jan. 1920 / overl. 26 Febr. 1920 / te Blitar. (457)

233. + / Hier rust / zacht en kalm / onze lieve echtgenoot / en grootvader / Charles Lodewijk Verdier / broeder i/d orde v/d Ned. Leeuw / geb. Poerwodadi 7 Sept. 1856 / overl. Blitar 4 Juli 1920 / Slaapt zacht lieve Pa. (463)

234. Hier rust / Theodoor Snell / geboren 7 October 1899 / overleden 15 Juli 1920 / R. I. P. (464)

235. Augusta Nicolaï / geb. 14/11 1895 / overl. 10/9 1920 / R. I. P. (466)

236. Hier rusten / C. Persijn J. Czn / overleden 30 October 1920 / P. Persijn / overleden 29 April 1921 / H. Ch. L. J. Persijn / overleden 16 Maart 1922. (471. 480. 495)

237. Hier rust / onze lieve Tjang / Agatha Voorneman / geboren 1 Jan. 1845 / overleden 7 Febr. 1931. (602)

238. Hier rusten / Mietje Geertruida / Le Bruyn / 6 April 1868 - 16 November 1918 / en / G. R. le Bruyn / 26 Juni 1854 - 2 April 1923. (428. 506)

239. Hier rust / S. E. Heybrock / geb. Coert v. Thiel / geb. Juli 1885 / overl. November 1918. (932)

240. Hier rust / onze innige lieve / vrouw en moeder / Cornelia Catharina / Pronk / geb. Ruyter / Nieuwe Niedorp (N. H.) 26 Febr. 1887 / Blitar 28 Nov. 1918. (434)

241. Heinrich Brzesowsky / overleden 3/12 1918 / Rust zacht. (435)

242. Hier rust / C. A. Coert / oud 74 jaar / overleden 10 Dec. 1918. (436)

243. Henri Cornelis Philip / Berretty / mijn beste eenige zoon / geb. 4 Feb. 1888 / overl. 10 Dec. 1918

244. Victorine Suzanna / De Ronde-Roqué / geb. 2 Maart 1882 / overl. 25 Febr. 1919 / en / Suzanna Wilhelmine / Roqué geb. Brandligt / geb. 16 Maart 1851 / overl. 14 Juni 1923. (438)

245. Hier rust / onze moeder / M. H. E. van de Pol / geb. Rapp / overl. Blitar 23 Maart 1919. (439)

246. In memoriam / aan onze vrienden / K. F. Arriëns-Schultz / en / H. E. Arriëns / omgekomen bij de / Kloetramp in de nacht / van 19/20 Mei 1919. (445. 446)

(Hendrik Engelbert A., geb. Poerworedjo en Karolina Fredrika Schultz geb. Gorontalo, 49 jaar onderwijzeres).

247. Hier rust / ons lief dochtertje / Wilhelmina / Maria de Nys / geb. 30 Juni 1917 / overl. 20 Mei 1919. (441)

248. Hier rust / Jeannette Dekker- / Kunst / overl. 29 Juni 1917. (396)

249. Hier rust / A. Greve / Deventer 29 Mei 1851 / Blitar 12 Januari 1918. (399)

(Vgl. sub no. 198).

250. Hier rusten / onze lievelingen / Charlotte Emelie / Dieudonné / Dutrieux / geb. 3 Juli 1918 / overl. 2 Aug. 1918 / en / Poppie Charlotte / Bouwens / geb. 4 Juli 1918 / overl. 6 Nov. 1919. (405. 453)

251. Hier rust / mijn dierbare broeder / C. W. C. van Rijn / overl. 1 Nov. 1918 / oud 32 jaar. (413)

252. Hier rust / A. C. Coert / geb. v. Thiel / overl. 10 Nov. 1918.

253. (Onder een beeld) Onze vader / die in den Hemel zijt / ontfermt U over onze / innig geliefde echtgenoote / en zus, die wij in Uwe handen / hebben toevertrouwd, vergeeft / haar hare schulden, gelijk zij / vergeeft hare schuldenaren / en neemt haar in genade / in den Hemel / Amen / Hier rust / mijn innig geliefde / echtgenoote en zus / Louise (Lies) Austermann / geb. Rudolph / geboren 2 Augustus 1885 / overleden 4 November 1918 / Rust in vrede Moes.

254. In mijns vaders huis / zijn vele woningen / ook voor u / Hier rust / A. W. J. / Van den Dungen Billé / vrouwe van / A. J. H. de Rijk / geb. 29-8-1892 / overl. 15-11-1918 / Rust in vrede / tot wederziens.

255. Hier rust / onze lieve tante Wies / Johanna Rudolph / geb. } te Blitar 15-1-1863 / overl. } te Blitar 6-4-1929. (576)

256. J. L. Heilbron / 4 Nov. 1903 - 9 Febr. 1932. (615)

257. Hier rust / onze geliefde echtgenoot / en vader / H. J. van den Dungen Billé / Sidoardjo 1861 / Blitar 1914 / R. I. P. (649)

258. H. H. T. van Lennep / ridder Oranje Nassauorde / Deventer 17 Maart 1848 / Blitar 1 November 1914. (366)

(Herman Hendrik Thimotheus van L., dir. N. V. Stoomkoffiebranderij Karangredjo, man van Bertha Sandt van Nooten, zn. van Egbert Cornelis Christiaan van L. en Hermina Coops. (Vgl. Ned. Patr. 1918 bl. 247/248).

259. J e a n n e  M a r i e / V a n  L i e n d e n / geb. M o e r d ij k / Breda 15 December 1881 / Blitar 28 November 1914. (367)

260. P. A. C r e u t z b u r g / geb. 5-1-1869 / overl. 28-11-1914. (368)

(P i e t e r  A d o l f  C., geb. Toeloeng Agoeng, zn. van F r e d r i k  A l e x a n d e r  C. en L o u i s a  F i l i p p i n a  H o b e y n).

261. Hier rust / onze geliefde doode / C a r o l i n a  P o r t i e r / geb. te Solo 29 Sept. 1867 / overl. te Kroewoek Est. / Wlingi 9 Mei 1915 / Rust in vrede. (374)

262. Hier rust / G. P. B a l k s t r a / geb. te Workum 23 Augustus 1844 / overl. te Blitar 17 November 1915 / Ch. A. H. B a l k s t r a / F a g n o t t i / geb. Fort de Kock 10 Juli 1846 / overl. Soerabaja 7 April 1916.

263. Hier rust / Jhr. P. J. T e d i n g  v a n  B e r k h o u t / geb. 6 Dec. 1859 te Heumen / gst. 20 Dec. 1915 te Blitar. (375)

(Vgl. Ned. Adelsb. 1932 bl. 111, waar de data afwijken).

264. Hier rust / H e n r y  S o e s m a n / geb. te Semarang / 6 Februari 1858 / overl. te Blitar / 16 Januari 1916. (379)

265. Hier rust / onze geliefde / echtgenoot en vader / C. H. A u g u s t  K ö n i g / geb. 27 Juni 1837 / overl. 23 Febr. 1900 / R. I. P. (375)

266. Hier rusten / onze kleintjes / geb. en overl. 16 Maart 1915 / geb. en overl. 14 Maart 1916 / E. H. B r u m s t e e d e / J. K. B r u m s t e e d e / geb. B a i e r / en / F. H. B a i e r / geb. te Semarang 28 Augustus 1882 / overl. te Blitar 27 Februari 1920 / Zijne familieleden. (371. 382. 459)

267. Hier rust / onze geliefde vader / en echtgenoot / A l e x a n d e r  J o s e p h u s / M a r g a r e t h u s  T u i n e n b u r g / geb. te 's Gravenhage / 17 Maart 1861 / overl. 6 December 1916. (393)

268. H i l l e g o n d a  K l a s i n a  D ij k e r / hoofdverpleegster / Blitar kliniek / geboren 21 Juni 1874 / overleden 2 Januari 1917 / Hare verwanten vrienden / en dankbare patiënten. (394)

269. Hier rust / zacht en kalm / onze geliefde echtgenoote en moeder Mathilde Pauline Rüben / geb. Kratzsch / geb. te Semarang 30 Oct. 1868 / overl. te Wlingi 17 Febr. 1917 / Slaap zacht lieve moeder. (635)

270. Hier rust / Willem Abraham Alofsen / geboren te Amsterdam 21 Juli 1855 / overleden te Taloen 7e Juli 1912 / Hij ruste in vrede. (335)

271. Hier rust / ons lief Rudietje / geboren te Soerabaia 8 Mei overleden te Blitar 13 December 1912. (347)

272. Hier rust / P. I. Ch. Mendes da Costa / geb. 26 October 1852 / overl. 6 Maart 1913 / Hier rust / L. Ch. Mendes da Costa / geb. Landegent / geb. 1 Juli 1864 / overl. 28 Nov. 1927. (351. 562)

(Paul Isaac Christiaan M. da C., geb. Semarang, landbouwondernemer te Wlingi, + Blitar, man van Louisa Charlotta Landegent, zn. van Isaac M. da C. en Johanna Gerdina Roessing van Iterson).

273. In memoriam / J. J. Benthem van den Bergh / geboren 's Gravenhage 27 Juni 1871 / overleden te Blitar 12 April 1914. (361)

(Hij is geb. Haarlem, bibitplanter, man van Elisabeth Susanna Mendes da Costa, zn. van Mr. Johannes Martinus van B. van den B. en Wilhelmina Henriette Blanckenhagen).

274. Hier rust / Michael Blok / geb. Mannheim 11/4 1839 / overl. Garoem 17/4 1913. (352)

275. Hier rusten / Johan Frans Nicolaï / geb. 23 April 1886 / overl. 12 Juli 1913 / en / Caroline Fransine Nicolaï /- Simon / geb. 28 Juni 1867 / overl. 29 Juni 1925 / R. I. P. (540. 353)

275. Hier rust / zacht en kalm / onze geliefde / vader en groot- / vader / H. Gordon / gebr. 9-9-1849 / overl. 8-8-1913. (354)

276. Hier rust / onze moeder en grootmoeder / Vrouwe L. H. Pike / Apon / geb. te Semarang 18 Maart 1832 / overl. te Blitar 10 October 1913. (356)

277. J. G. A. Kok / geboren 3/8 1853 / overleden 1/11 1913 / R. I. P. (357)

278. Hier rust / Frederijka Margaretha / Vijsma geb. Boyd / Soerabaia 18 Augustus / 1839 / Blitar 24 Januari / 1914 / (358)

(Zij was hv. Johan Hendrik V. en dr. van Robert Boyd).

279. Anna Wilhelmina / Knappert / geb. Van Weelderen / geboren te Batavia / 21 Januari 1870 / overleden te Blitar / 26 Maart 1914. (360)

(Zij was hv. Johan Marius Henri Kn. en dr. van Jan Willem van W. en hv. Maria Wilhelmina Antoinette Milar).

280. Rustplaats / van / Elisabeth Geertruida / Ehrencron / geb. Van Colbier / geb. te Buitenzorg / 13 October 1875 / overl. te Blitar / 24 April 1914.

(Zij was dr. van Carel Hendrik van C. en hv. Rosalia Emelia van Domburg en hv. Willem Frederik Ehrencron).

281. Hier rust / onze lieve moeder behuwd / groot en overgrootmoeder / Johanna Christina Brands geb. Gerardts / geboren te Moeara Kampei / 14 October 1842 / overleden te Blitar / 7 Juli 1930 / Hier rust / mijn inniggeliefde vrouw / moeder en grootmoeder / Grietje Mollet-Post / geboren 14 Maart 1872 / te Moentai Z. en O. Borneo / overleden 13 October 1932 / te Blitar. / R. I. P. (586. 621)

282. Hier rust / onze inniggeliefde moeder / J. C. Meelhuysen / geb. 12-8-1846 / overl. 5-7-1911 */ Rustplaats / van / H. Meelhuysen / overl. 4 November '21. (321. 487)

283. Willem Johannes / Van Gogh / 's Gravenhage 21 Sept. / 1866 / Blitar 20 Oct. / 1911. (324)

284. Banjamin Henri / Guillaume Wittenrood / geboren 5 Maart 1865 / overleden 31 October 1911 / R. I. P. (325)

285. Hier rust / J. C. van Rheeden / geb. Solo 11 Juni 1865 / overl. te Soerabaja / 30 Januari 1912.

286. Hier rust / mijn lieveling / Metternich Goderd / Van Rheeden / geb. te Poerworedjo / 6 April 1903 / overl. te Blitar / 27 Februari 1912.

287. Hier rust / onze geliefde moeder / A. J. Lang - Weintré / geb. Menado / 22 Mei 1846 / overl. te Blitar / 25 April 1912. (332)

288. Carl Eduard Adolph White / geboren te Semarang / 24 Februari 1830 / overleden te Blitar 2 Juli 1904 / Rust in vrede lieve vader / Uw liefhebbende kinderen (277)

289. Hier rust / mijn dierbare echtgenoot / Louis Thomas / geb. te Batavia 14 Jan. 1864 / overl. te Blitar 30 Nov. 1904. (281)

290. Hier rust / H. Vijzelaar / oud 48 jaar / overleden / 7 Oct. 1905. (287)

291. Hier rusten / onze geliefde ouders / Petrus van Leeuwen / geb. Naaldwijk 27 Febr. 1844 / overl. Blitar 14 Dec. 1905 / en / Maria Elisabeth / Van Leeuwen-Gordon / geb. Probolinggo 27 Mei 1868 / overl. Djombang 9 Sept. 1922 / R. I. P. (290. 501)

292. Hier rust / kalm en zacht / mijn dierbare echtgenoot / en onze brave vader / W. L. Meyer / geb. te Utrecht 1853 / overl. te Blitar 1907 / diep betreurd door vrouw / en kinderen. (293)

293. R. J. Deketh / 21/24 October / 1907. (219)

(Volgens Ned. Patr. 1933/34 werd Roelof Jacques D. geb. Blitar 20 en + hij ald. 23 Nov. 1907; vgl. bl. 67 sub 3).

294. F. G. Erentreich / geb. 24 Jan. 1851 / overl. 4 Feb. 1909 / Hier rust / Helene Mathilde / Erentreich / geboren den 20 Aug. 1895 / overleden den 22 Nov. 1924. (305, 530)

295. Hier rusten / K. Th. Haase / geb. Japara 27 Nov. 1887 / overl. Blitar 6 Nov. 1927 / en zijn dochter / Nora / overl. Blitar 23 Aug. 1909. (309-561).

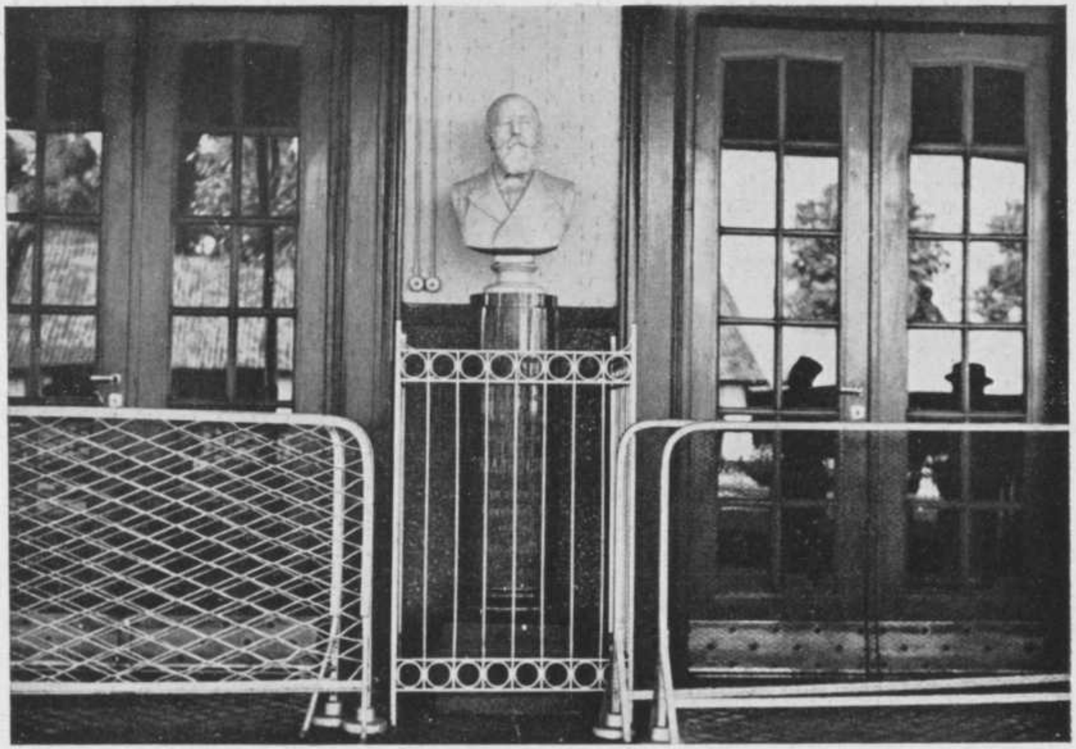

*Het borstbeeld van den Inspecteur-Generaal D. Maarschalk op het perron van het station te Buitenzorg*
*(Vgl. bl. 195).*

## Boroboedoer.

## (Magelang).

(Vervolg van Deel I bl. 170)

3. G. L. N. Britt / geb. te Naarden 30 Januari 1875 / overl. te Magelang 9 Sept. 1933.

(George Louis Nicolaas B., Kap. inf.)

## Station der Staatsspoorwegen te Buitenzorg.

Op het eerste perron van dit station tegen den muur van het gebouw bevindt zich een wit marmeren borstbeeld op een rood marmeren voetstuk. Hierop leest men:
Huldeblijk / aan den / Inspecteur Generaal / chef van den dienst der / Staatsspoorwegen op Java / D. Maarschalk / bij zijn aftreden op / 16 November 1880 / van het / personeel der Staatsspoorwegen.

## Grabag Merbaboe.

## (Kedoe).

Op een begraafplaats voor Inlanders is een ruimte afgeschoten voor Europeanen. In 1936 lagen hier vier zerken, op een waarvan het volgende grafschrift:
Hier rust / onze geliefde vader / Andries Pieter van Amstel / overleden te Grabag / den 4e Juni / 1909.

## Grissee.

## (Nieuwe begraafplaats).

1. Truitje Heyman / geb. 9 Oct. 1896 / overl. 1 Aug. 1897.

2. Hier rust / Dientje Heyman / geb. 27 Febr. 1893 / overl. 3 Aug. 1897.

3. Camile le Cotey / né / $18\frac{31}{5}8$. / décédé / $18\frac{23}{7}8$.

4. Hier rust onze broeder / Alphons Hicks / geb. 16 Maart 1889 / verdr. 27 Januari 1906 (28)

5. Hier rust / A. L. Mogot / geb. 14-10-21 / overl. 4-12-21. (61)

6. H. E. v.d. Woerd. (11)

7. Rust zacht / Frits Oort.

8. Hier rust / Johannes Coenradus Leyfeldt / oud kapitein der Infant.[ie] / ridder M. W. orde / overl. 6 Juli 1890 in den / ouderdom van 77 jaren.

9. Hier rust / zacht en kalm / Josephinus / E. G. Lutter / oud 67 jaar / geb. te Toeban / overl. te Grissee 1894.

10. Hier rust / mijn geliefde echtgenoot / Johannes / Robert / Ruderer / geb. te Amboina 28-6-1880 / overl. 4-12-1917 / R. I. P.

11. Hier rust / Carl Richard Ringel / in leven staffourier / geb. 29 April 1869 / overl. 10 October 1897 / Zijn kameraden.

12. Hier rust / mijn geliefde vader / Karel Frederik / Van Es / R. I. P.

13. Hier rust / onze lieveling Dorine / overleden te Grissee / 31 October 1902.

14. Hier rust / Johan Carel Arends / geb. 31 Januari 1847 / overl. 28 Juli 1908.

15. Hier rust / Gijsbertus Nicolaas / Van Delft / in leven marinier 1ste klasse / b/d Kon. Marine / geboren 24 November 1876 / overleden 25 September 1916 / Hr. Ms. Siboga / December 1916.

16. Hier rust / G. M. J. van Waardenburg / overl. 5 Augustus / 1915.

17. Agnes Schagtel / en zoon / overl. 9-3-24.

18. Hier rust / I. van Delft / R. I. P.

19. Hier rust / zacht en kalm / mijn geliefde echtgenoot / Sophie Margaretha Paulus / geb. Arends / geb. te Gs. 22-11-1869 / overl. te Sb. 24-10-1924 / R. I. P.

20. Hier rust / E. L. W. Schilling / geb. 16 Sept. 1877 / overl. 16 Dec. 1919. (58)

21. Hier rust / mijn geliefde echtgenoot / Theodorus Henricus Beck / geb. 3 Maart 1882 / overl. 2 Aug. 1910.

22. Hier rusten / Louisa Tandie / geb. 14-1-1835 overl. 7-7-1910 / en / haar dochter / Charlot / geb. 8-6-1865 overl. 25-6-1922.

23. Hier rust / onze geliefde vader / Victor Albert Leopold Adolf / Bloem / geb. te Batavia 17 Juli 1848 / overl. te Grissee 3 December 1923.

24. Hier rust / Eleonore / E. C. M. Watson / geb. 2 Sept^b 1887 / overl. 9 Jan. 1888.

25. Hier rust / Gerrit van der Pol.

26. J. F. Schagtel / overleden 11 Juni 1913 (22)

27. Hier rust / onze lieve moeder / Mevr. A. G. van Mourik / geb. Doup / overleden te Grissee.

28. Hier rust / Jan Willem Reinier / Borgerhoff van den Bergh / geb. te Zierikzee 29 Dec. 1843 / overl. te Grissee 7 Sept. 1899.

29. Eugenie Emelie / Bruck / geb. Batavia 18 Feb. 1904 / overl. Grissee 2 Mei 1905 / R. I. P.

30. Hier rusten / J. H. van Slingerlandt / gep. adm. der tinmijnen op Banka / geb. 3 Maart 1825 / overl. 23 November 1908 / en / zijne echtgenoote / M. C. A. van Slingerlandt / Brilman / geb. 31 December 1831 / overl. 3 November 1911.

31. Hier rust / onze geliefde vader / J. Queysen / oud 52 jaar / overleden te Soetji / 14 October 1918.

32. Hier rust / onze geliefde broeder / Willem Carels / overleden te Grissee / 9 Nov. 1918 / in den ouderdom van / 50 jaren / R. I. P.

33. Hier rust / E. Carvalho / overleden 5-4-1922 / (36)

34. Hier rust / mijn innig geliefde echtgenoote / Johanna Charlotta / Elizabeth Bastiaans / geb. De Graaff / overleden 10 Mei 1917 / in den ouderdom van 55 jaar.

35. Hier rusten / onze geliefde / ouders / P. C. Paulus / en / C. A. Arends / R. I. P. (46 en 50)

36. Hier rusten / onze jongens / H. C. Arends / en / R. J. C. Paulus / R. I. P. (66)

37. Hier rust / Vrouwe Johanna Henriette / Wilhelmina Bouwer / geb. Hartel / geb. Batavia 1 Sept. 1852 / overl. Grissee 19 Nov. 1915.

38. Hier rusten / Mevrouw E. Zwaan / geb. Kouthoofd / en / haar dochtertje / overl. te Modjokerto 24 Februari 1918.

39. Hier rusten / onze geliefde ouders / J. D. Kouthoofd / geb. Martens / geb. 9 Juli 1850 - overl. 25 Juli 1914 / en / R. F. Kouthoofd / geb. 7 April 1835 - overl. 23 Mei 1922.

40. Adriana Maria Louisa Catoire / Van den Broek / geboren 21 Januari 1864 / gestorven 18 Mei 1923 / Dat gij uw Meester vinde /

41. Hier rust / Carolina Arends / geboren 26-3-1857 / overleden 1-12-1922 / R. I. P.

42. Hier rust / mijn lieveling / Theodora Kouthoofd / geb. 12/2 1907 overl. 3/4 1913.

43. B. C. T. H. Tandie / overl. 1-9-22.

44. Hier rust / Albertina Zijlstra / geb. geh. overl. / $18\frac{4}{5}55$ $18\frac{21}{11}77$ $19\frac{16}{3}24$ / geliefde vrouw van C. van Haasen.

45. Hier rust / C. J. van Haasen / geb. 18 Januari 1836 / overl. 9 Juli 1925.

**Indramajoe.**

1. Hier ligt / het stoffelijk overschot / van / Anthonie Everhardus / Wiggers / in leven kapitein bij de 18 Afd$^{ng}$ nat$^{le}$ infanterie / geboren / te Rotterdam 3 April 1787 / overleden / te Indramajoe den 7 Oktober 1827 / Zijne assche ruste in vrede. (no. 49)

2. Ruste / van / G. J. Cordesius / geb. 1 Oct. 1799 / gest. 21 April 1850.

(Betreft Gerrit Jacob C., den man van de sub 3 genoemde).

3. Rust / van / A. M. E. Cordesius / Vinggre / gest. 25 Oct. 1840 / oud 38 jaren.

(Anna Maria Elisabeth V., zie sub no. 2).

4. Hier rust / A. M. Cordesius / geb. 25 Oct. / en gest. 16 Nov. 1840.

(De jongste zoon van de sub 2 en 3 genoemden).

5. F. H. Cordesius / geboren / 22 Februari 1828 / overleden / 18 Mei 1897 / Zacht zij zijn rust.

(Frederik Hendrik C., de 2e zoon van de sub 2 en 3 genoemden).

6. Sophia Johanna Sayers / geb. 24 Sept. 1870 overl. 3 Dec. 1885 / Die de doodschaduw in morgenstond verandert / Heer is zijn naam (Amos V. 8).

7. Hier rust / Martinus Cornelis Azon Jacometti / in leven ged. directeur der / Vereenigde Tjimanoek Fabrieken / te Rotterdam / geboren 23 December 1866 / overleden 11 Juni 1916.

8. Th. van Hecking Colenbrander / geboren te Tjigobang / 8 Juni 1861 / gestorven te Indramajoe / 24 Juli 1912.

9. Ter nagedachtenis / aan / Rosalie Marie / Mersen Senn van Basel / geboren 20 November 1881 / overleden 6 Juli 1892 / Zij stierf om eeuwig te leven.

(Zij was een kind van Frans Jacob Leonard M. Senn v. B. en Rosalie Marie Keuchenius; vgl. Ned. Leeuw 1906 bl. 12).

10. Hier ruhet / meine innig geliebte Frau / Wilhelmine Eggers / geborene Saggau / aus Stralsund / geb. 20 März 1856 / + 9 Sept. 1881. (22)

11. W. A. Servatius.

12. L. Metman / geb. 13 Septr. 1870 / overl. 17 Jany 1871.

13. Constance Aletta / Lamberta / De Meyier-van Koetsveld / geboren te Rotterdam 27 Mei 1849 / overleden te Rambatan 30 Maart 1880 / Zalig zijn de reinen / van hart. (9)

(Vgl. Ned. Patr. 1914 bl. 253/4).

14. Henri Jean / De Meyier / 9 Juli 1875 / - 22 Oct. 1876. (10)

15. Lambertus de Meyier / 17 Juli - 26 Oct. 1876. (11)

16. Constance / Aletta Lamberta / De Meyier / 19 Sept. 1878 - 9 Nov. 1881. (12)

17. Hier rust / Frederik Wynand Willemsen / overleden te Indramajoe / op Zondag den 12n November 1888. (88)

18. Hier rust / het stoffelijk overschot / van / de echtgenoot / van J. F. Thierbach.

19. Marie Caroline / Koot / geb. 23 Maart / gest. 23 April / 1884.

20. Hier rust / J. H. du Bois / geb. Strielack / geb. den 20 Mei 1811 / en / overleden den 14 Oct. 1871.

21. Hier rust / Julius Streithorst / geboren 27 November 1877 / overleden 27 October 1916.

22. Jacoba Sophia / Elizabeth Gonsalves / echtgenoot van P. L. Luyks / overleden 3 October 1852 / in den ouderdom van 29 jaren / 11 mn. en 16 dn. / R. I. P. (44)

23. Hier rust / Maria Elisabeth Kaar / overleden den 21e / February 1857 / in den ouderdom van / ruim 34 jaren. (60)

24. Dr. Arien Louis / Bergacker / geb. 26 Maart 1869 / overl. 15 Augustus 1902.

25. Hier rust / onze geliefde zoon / Henri Robbert / Lemaire / geb. 4 Oct. 1910 / overl. 26 Jan. 1912.

26. George Kruysboom / 30 Juli / 5 Augustus / 1882. (75)

27. Hier rust in vrede / onze lieveling / Willem Kleist / geb. Batavia 21 April 1901 / overleden 20 Januari 1910.

28. Rustplaats / van / C. Simon / overleden 15 Maart / 1863.

29. Hier rust / P. J. C. L. van Rooyen / geb. 25 Nov. 1880 / overl. 23 Feb. / 1881. (18)

30. Rustplaats / van Januario Agostinho / Barros / geb. Makao / overl. te Indramajoe 13 Febr. 1846 / oud 37 jaren / R. I. P.

31. Hier rust / onze lieveling / Eelke Otto / van der Brug / geb. 19 Juni / overl. 19 September / 1891.

(Hij was zn. van O. van der B. en C. I. Harmeyer).

32. Maria / Magdalena / Bouwens / 25 Dec^r. 85 / 17 Sep^r. 86.

33. Wendelina Voskuil / geb. den 22en Mei 1887 / te Haarlem / overl. den 17 Juni 1888.

34. Petronella Ida Wilhelmina / Van Doesburgh / geb. Van Doesburgh / geboren te Wamel in Gelderland / 28 Juli 1863 / overleden te Indramajoe / 27 November 1885.

(Vgl. Ned. Patr. 1916 bl. 148 en 150).

35. Hier rust / onze geliefde vader / Frederik Gottlob / Schubert / overleden 19 July 1848 / in den ouderdom van 35 jaren / F. S. Schubert. (51)

36. Anna Antoinette / Elizabeth Kortenbout / Van der Sluys / geb. 17 November 1822 / overleden 26 September 1823. (50)

37. Hier rust / Wilhelm / Frederik Streithorst / geb. 7 Januari 1824 / overl. 8 Juni 1900 / Zalig zijn de dooden / die in den Heer sterven / Openb. 14 : 13.

38. Hier rust ons lieveling / Alexander Sigmund / overl. 10 April 1852 / oud 2 md. / J. J. Dornseiff. (30)

39. Hier rust / F. G. Matthijs / geb. 3/7 '67 / overl. 2/12 '92.

40. Sacred to the Memory / of / my beloved child / Henriette Albertina / Van der Geugten / born 27 Sep. 1859 / died 4 Sep. 1875 / R. I. P. (36)

41. Hier rust / Johanna Elizabeth / Van der Geugten / geb. 8 Dec. 1832 / overl. 22 Feb. 1875 / R. I. P.

42. Sacred / to the memory / of / Gerardus Adrianus / van der Geugten / born 7th February 1812 / died 28th December 1880 / leaving his second wife and children to / lament his loss / R. I. P. (37)

43. Th. Th. H. Hartevelt / notaris / geb. Mr. Cornelis / 26 Juli 1867 / overl. Indramajoe / 6 December 1909.

(Thomas Theodorus Hendrikus H.; vgl. Ned. Patr. 1918 bl. 152).

44. Hier rust / Suse de Wendt / geb. Martherus / overl. 24-11-1900. (124)

45. Hier rust / Lavina Johanna / Hoekendijk / geb. 7 Dec. 1900 / overl. 13 Dec. 1900. / Zij zijn als engelen Gods / in den hemel.

46. Hier rust / mijn vriend / H. P. W. Koster / gestorven in den ouderdom / van 27 jaar / Rust zacht vriend / Indramajoe 2 Mei 1907. / Hier rust / mijn innig geliefde zoon / Henricus Pieter Willem Koster / geb. Haarlem 18 Dec. 1879 / overleden te Indramajoe 2 Mei 1907 / Der oude moeder een trouwe steun des levens / Psalm 39 vers 6 A/Zie Gij hebt mijne dagen een hand / breed gesteld, en mijn leeftijd is als / niets voor U.

47. Ter herinnering / aan / onzen geliefden vader / Charles Meelhuysen / geb. te Soerabaja 14 Juli 1853 / overl. te Indramajoe 9 Nov. 1909 / R. I. P.

48. Mev. J. v. d. Laan / geb. Cockers Corneille de Groot / geb. Tjiandjoer / 4 Nov. 1859 / overl. Indramajoe / 26 Nov. 1909.

49. Hier rust / Elizabeth Magdalena Louisa Leever / geliefde echtgenoote van / Gerardus Adrianus van der Geugten / overleden dem 16n September 1848 / in den ouderdom van ruim 39 jaren.

50. Catharina Wilhelmina / Van Dijk-Kist / geboren 3 Januari 1870 / overleden 27 Maart 1903.

(Zij was de echtgenoote van den ass. res. Emile Jan Willem van D.; vgl. Ned. Patr. 1930 bl. 106 Xter sub 1).

51. C. W. F. Kooiman / geb. 11 Augustus 1866 / overl. 25 November 1890. (95)

**Tusschen**

**Karang Dinoyo en Kepoeng**

**nabij Paree**

**(Kediri)**

liggen eenige graven; op drie daarvan de volgende opschriften onderscheidenlijk:

1. G. J. Pennekamp / geboren te Brummen / den 19e Juni 1881 / overleden te Paree / den 19e Juli 1909.

2. P. van Kempen.

3. J. W. A. Meerburg / geboren te Leiden / 28 Mei 1864 / overleden te Karang Dinoyo / 5 Juni 1897.

(Johan Willem Anton M., ongehuwd, admin. koffieland Karang Dinoyo, zn. van Christiaan George M. en Maria Elisabeth Naber te Amsterdam).

**Keboemen**

**(Z.W. Kedoe).**

Boven de poort las men in 1936 „Momento mori" (sic).

Op graven:

1. Hier rust / Nelie van Haeften / Kortlandt / geb. 27-5-1891 / te Rotterdam / overl. 9-12-1925 / Keboemen. (23)

2. Hier rust / Hendrik Johannes Jacobus / Blom / geboren te Almelo 14 Januari 1895 / overleden te Keboemen 26 October 1924. (22)

3. Hier rust / onze lieve echtgenoot / en vader / Johan Leize Asbeek Brusse / geb. te Poerworedjo / 19 Juli 1883 / overl. te Djokjakarta / 28 Mei 1924. (20)

4. Hier rust / onze lieveling / Wilhelmus Emile / Aart / Kb. 1-7-'21. (15)

5. Hier rust / Paulien Charlotte / Van der Ven / overl. 8 Sept. '23. (13)

6. Hier rust / mijn geliefde echtgenoot / Anna Robertha Waldt / geb. Badenbroek / geb. te Pekalongan 7 Aug. 1879 / overl. te Premboen 23 Juni 1919. (8)

7. Hier rust / onze lieve moeder / A. van Ham / Grouw / geb. 20 Mei 1854 / overl. 17 Januari 1919. (7)

8. Hier rust / onze / lieve moeder / Mevrouw de weduwe / C. van Zijp / geb. Ahlers / overleden / te Premboen / den November 1917 / in den ouderdom / van 74 jaren. (4)

(Johanna Maria A. geb. Amsterdam, wed. Cornelis van Zijp; vgl. Ned. Adelsb. 1935 bl. 53 sub IIbis).

9. Hier rust / onze / Louise Barbara / Laureys / geb. Bt. 11-3-1924 / overl. Km. 30-9-1924. (3)

(Bt. = Batavia en Km. = Keboemen).

10. H: J. te Mechelen / 24-8-1850 / 7-9-1917. (2)

(Hendrik Jacob te M., geb. Rembang, ongeh. zn. van Hendrik Louis te M. en Johanna Wilhelmina Persijn).

11. Hier rust / onze innig geliefde / moeder en grootmoeder / Mevrouw de wed. / Neijhoff geb. Joseph / overleden / 14 Augustus 1905 / R. I. P. (41)

(Carolina Johanna Joseph, geb. Semarang, oud 64 jaar, wed. Martinus Wilhelmus N.; Haar moeder heette Stronck).

12. J. C. Neijhoff. (40)

13. Hier rusten / mijne lieve moeder / M. Hudepool / oud 75 jaar / en / mijn echtgenoot / M. Voogd / geb. 25 Sept. 1847 / overl. 28 Oct. 1908. (38)

(Martinus V. geb. Pekalongan, zoutverkooppakhuismeester te Keboemen, zn. van Martinus V. en hv. Inl. vr. Bitja, man van Petronella Hendrika Hudepool, hotelhoudster te Keboemen).

14. R. I. P. / Onze innig geliefde / echtgenoot en vader / Johannes Marcks / geboren den 7en Juli 1844 / overleden den 31en Januari 1905. (37)

(J. M., geb. Solo, gep. ambtr. B. O. W., man van Johanna Josephina Theresia Marcks).

15. + / Hier rust onze lieve moeder / H. B. B. P. v. d. Kerk / Schmeinck / geb. 9 Oct. 1864 / overl. 1 Juli 1913. (34)

(Helena Bernardina Bertha Paulina/Sch., geb. Tandjong Pandan (Billiton), echtgen. van Johannes Wilhelmus Aurelius van der K., zoutverkooppakhuismr., dr. van wijlen Anton Aloys S. en hv. Wies).

16. Hier / rust / Emma Maria Henrietta Burmeister / geboren te Keboemen 28 December 1908 / overleden Keboemen 20 Januari 1914. (32)

(Dochter van Gustav Heinrich B., 46 j. gegag. mil. en de Inl. vrouw Santyem, erkend te Keboemen 2 Juli 1909).

17. Hier rust / onze lieve zoon / Herman J. G. Hanssens / geb. 23 Juni 1916 te Premboen / overl. 5 Dec. " " ". (29)

(Herman Joseph Gabriel H., geb. Premboen 23 Juni 1916, zn. van Wilhelm Herman H. 28 j. empl. Sf. Premboen en Chin. vr. Tio Rameo, erkend te Keboemen 27 Juli 1916).

18. Hier rust / Th. Schrader / overl. 12/6. . . . . (28)

19. Hier rust / J. B. Hauber / geb. 17 November 1824 / overl. 30 Juli 1885 / R. I. P. (62)

(Jean Baptiste H., geb. Pasoeroean, gep. zoutverkooppakhuismeester te Bandjarnegara, wonende Sokka (Karanganjar), man van Chin. vr. Goat bij doop als Christin Emma, zn. van Jean Baptiste H. en Cornelia Anthonetta Geerling).

20. Rustplaats / van / Georgine Mariane Adolphine / Simon / geboren te Cheribon den 1 Oct. 1862 / overl. te Keboemen den 5en Oct. 1890. (59)

21. Hier rust / onze innig geliefde dochter / Bertha D. Bosch / geboren 15 April 1881 / overleden 4 September 1898 / Hare diepbedroefde ouders.

(Zij was B. Dieudonnée Bosch).

22. Hier rust / onze innig geliefde moeder / J. S. Geway / geb. v. d. Broek / 1831 - 1911. (56)

(Johanna Sophia van den B., geb. Pondok Gedeh (Buitenzorg), oud 79 jaar, hv. Philip Geway, dr. van Martinus Gerardus van den B. en Inl. vr. Boengsoe).

23. Hier rust / Jan Pieter / Strik van Wijk / geb. 25 Aug. 1859 / overl. 9 Dec. 1902. (52)

(Hij was geb. 's Gravenhage, tokohouder te Keboemen, man van Anna de Boer en zn. van Jan Pieter S. v. W. en Adriana Geertruida van Essen).

24. Helena Wilhelmina / Bakker / geboren 12 April 1902 / overleden 22 Decem/ber 1902 / Laat de kinderkens / tot Mij komen! / Marc. X 14. (51)

(Zij was dr. van Dirk B., missionair pred. en Margreta van der Bom).

24A. J. J. Veenstra / geb. 4-7-1889 / overl. 22-2-1892. (64)

(Hij was Julius Johannes V., geb. Bandjarnegara, zn. van Frederik Hendrik V., 31 j. opz. 2e kl. Waterstaat en Lucia Geelhoed).

25. W. J. Westerhof / geb. 22-3-1890 / overl. 10-6-1892. (66)

(Wiebe Johan W. geb. Soemenep, zn. Willem W., 29 j. hoofdonderwijzer O. L. S. en hv. Petronella Wilhelmina Hendriks).

26. Edmond Nicolaas / Geway / Rust in vrede. (83)

27. Ph. Geway / 1831-1899 / Rust in vrede. (81)

28. Dirk Goossens / 27 Februari 1894. (80)

(Dirk Louis Rudolf G., geb. Keboemen oud 16 uren en 30 min., zn. van Frans Emile Victor Alex G., 25 j. hulp-onderw. O. L. S. en Wilhelmine Elise van Huls).

29. Th. Lafontaine. (78)

30. Hier rust / G. de Pruyssenaere d. l. W. / geb. Kreeff. (89)

(Hij was P. de la Woestijne).

31. Hier rusten / Maria Agatha Meyeringh-Van Pelt / geboren te den Helder 23 Mei 1891 gestorven te Keboemen 10 Juni 1927 / en haar op 5 Juni 1927 levenloos geboren zoontje / en / Willem Diederik van Pelt / geboren te Dordrecht 5 Juni 1860 gestorven te Keboemen 2 November 1932. (93. 92. 92A)

(Maria A. van P., hv. Johan Jocobus Meyeringh, vertegenwoordiger Mij. tot Expl. van Oliefabrieken, dr. van Willem Diederik van P., employé Mij. vd. en Maria Paarlberg).

32. Hier rust / mijne geliefde zoontje / August van der Helm / geboren te Keboemen / op den 24sten Augustus 1923 / overleden op den / 28sten Februari 1927 / R. I. P. (95)

(Hij was zn. van Gerrit van der H., 49 j. marktopziener te Keboemen en hv. Owoh).

33. Hier rust / onze innig geliefde / Isadora Augustina / Noelanders / geb. 2 Nov. 1915 / overl. 26 Juli 1932 / R. I. P. (123)

(Zij was geb. Bandjar, dr. van Frederik Albert N., machinist Mexolie, en hv. Hansen Toeti).

34. Hier rust / A. A. Laureys / geb. 4 October 1863 / overl. 1 Augustus 1930. (114)

(Arie Andries L., geb. Ambarawa, gegag. onderoff., ongeh. zn. van Willem L. en Inl. vr. Norisa).

35. Hier rust / onze lieveling / Jenny Mary Smith / geb. 27-3-'28 / overl. 30-1-'29. (104)

(Zij was geb. Keboemen, dr. van Frans Jozef S. en hv. Margaretha Elisabeth de Wolf).

36. Hier rust / de Heer / W. F. Zitter / geboren / 20 Juni 1888 / overleden / 18 Februari 1929. (105)

(Willem Frans Z., geb. Kalitandjong bij Cheribon, empl. Sf. Premboen, zn. van Jean Rettis Z., en hv. Noviane Dorothea Waldt).

37. Hier rust / onze lieve moeder / A. M. Speck - Smith / overl. 9 Oct. 1929 / R. I. P. (110)

(Anna Margaretha S., geb. Solo, oud 74 jaar, wed. Matthijs Sp. en dr. van Karel S.).

38. Hier rust / vrouwe S. M. M. van Blommestein / geb. De Man / geb. 3 Maart 1855 te Breda / overl. 16 Februari 1934 te Premboen. (212)

(Zij was Susanna Maria Martina de M., dr. van E. de M., oud burgem. van Breda en J. E. de M. en hv. van Eugène Frederic Victor van Bl.).

39. Hans Visser / geb. 9 Juli 1925 / overl. 6 Mei 1933. (211)

(Hermanus V., geb. Batavia, zn. van Hermanus Gijsbertus V., admin. Oliefabriek Keboemen en Anna van Dorp).

## Kertosono.

1. Hier rust / mijne geliefde echtgenoote / Rosalie Vergenie van der Pol / geb. Fredriks / geb. te Pasoeroean 29 April 1887 / overl. te Kertosono 24 Juni 1911 / Rust zacht Roosje / R. I. P. (10)

2. Rust zacht / mijn Jantje (12)

3. Hier rust / C. le Long / geb. 15 Juni 1858 / overl. 27 Maart 1888. (20)

4. Ter herinnering / aan onze lieveling / Theodora Virginie Anna / geb. 30 Juni 1886 / overl. 30 September 1889 / Haar bedroefde ouders / Behouden / (21).

5. Hier rust / E. F. Weber / geb. 22 Nov. 1865 / overl. 20 Sept. 1900. (22)

6. Hier rust / mijne dierbare echtgenoote / Wilhelmina Lapré / overleden 9 Augustus / 1901. (24)

7. Hier rust / L. A. Reintjens / geb. 20 Nov. 1876 / overl. 9 Nov. 1901 / Ter herdenking v/h Personeel / 3e Afdeeling / van / Kertosono. (25)

8. Hier rust / Willem Schwertzel / geb. 18 Juni 1864 / overl. 13 September 1902 / R. I. P. (28)

9. Hier rust / den Heer / J. Mahieu / gep. 1e commies / te Padang / overl. op den 9en Dec. / 1902 / in den ouderdom van / 74 jaren / diep betreurd door / zijne echtgenoote en / dierbare kinderen. (29)

10. Hier rust / Hendrik Leonardus / Lemon / geb. 19 Jan^ri^ 1875 / overl. 18 Jan^ri^ 1900. (32)

11. Hier rust / C. T. Germann / geb. 13 September 1892 / overl. 8 September 1898. (35)

12. Hier rust / Georgina Matthijsen / 1897. (37)

13. Hier rust / E. P. de Sausin / geboren 19 Aug. 1890 / overleden 26 Aug. / 1891. (41)

14. + / Hier rust / Johannes Carolus van Garrgl / geb. te Amsterdam 20 Oct. 1870 / overl. te Kertosono 23 April 1891. (42)

15. Hier rust / E. R. C. Rabe / Dinsbach / geb. 13 Juli 1836 / overl. 23 Maart / 1893. (43)

16. Hier rust / Susanna Engeltina / Smit / geb. 21 April 1889 / overl. 22 Aug. 1890. (44)

17. Hier rust / onze kleine lieveling / Johan Backer / geb. 28-12-1918 / overl. 29-3-1920. (46)

18. Hier rust / mijn geliefde echtgenoot / John de Sousa / geb. 1 Augustus 1853 / overl. 16 April 1908 / Ter herdenking zijner / diep bedroefde echtgenoote. (47)

19. Hier rust / A. A. de Sousa / Swart / geb. 7e April 1853 / overl. 23e Augustus 1908 / R. I. P. (48)

20. Hier rust / onze innig geliefde dochter / Francine Augustine / Van der Horst / geb. 24 Augustus 1898 / overl. 18 Augustus 1911 / R. I. P. (49)

21. Hier rust / K. Fredriks - Van Veert / geb. 10 Maart 1838 / overl. 11 Juli 1911 / R. I. P. (50)

22. Hier rust / mijn geliefde echtgenoot / J. B. Labiniau / geb. 7 Dec. 1862 / te Brussel / overl. te Kts. 27-2-1906 / Ter herdenking van zijn / diepbedroefde echtgenoote. (53)

23. Hier rust / J. F. E. Inen / geb. te Blitar / 11 Jan. 1874 / overl. te Kertosono / 22 Jan. 1905. (56)

24. Hier rust / mijn geliefde echtgenoot / Susanna Magdalena Vink / geboren Joseph / geboren te Sitoebondo 5 Mei 1870 / overleden te Kertosono 12 Mei / 1902. (60)

25. Hier rust / A. F. B. von Nordheim / in leven bouwmachinist / S. F. Lestari / overleden 22 Juni 1914 / in den leeftijd van 50 jaar. (63)

(Anton Friedrich Bernard v. N.).

26. Hier rust / Stephan Rudolf / Gonggrijp / geb. 10 Mei 1888 / overl. 18 Nov. 1918. (71)

27. Hier rusten / Jeane Johanna Gerrits / geboren 28 November 1923 / overleden 9 Maart 1924 / en ons innig geliefd zoontje / Gerrit Melger / geboren 26 Maart 1928 / overleden 19 September 1928 / R. I. P. (100)

28. Hier rust / Annunchette de Gruiter / geb. Von Wolzogen / geb. 31 Augustus 1889 / overl. 3 October 1921. (83)

29. Hier rust / onze lieveling / Poppie de Gruiter / geb. 9 Maart '18 / overl. 13 November '18.

30. Hier rust / R. H. Fillié / geb. Breslau 6 April 1873 / overl. 8 Febr. 1921 / in leven boekhouder / S. F. Lestari. (74)

31. Hier rust / onze geliefde zoon / Adolf Johan ten Cate / geb. 2 Nov. 1923 / overl. 20 April 1924. (102)

32. Hier rust / P. J. v. d. Kasteele / geb. 27 Juli 1863 / overl. 4 Juni / 1926 Kedoeng / Tieleng. (108)

(Pieter Jacobus van de K.)

33. Hier rust / onze lieve moeder en grootmoeder / D. M. Fagnotti / geb. 11/6 1865 / overl. 4/6 1926. (109)

(Dorothea Matilda).

34. + / Hier rusten / mijn dierbare vrouw en / eenigst kindje / Jeanne Helene Dumont / Mergart / geb. 25 / 25 Juli 1907 / 1933 / en / Jean Benjamin Dumont / geb. 23 / 24 Juli 1933. (126. 128)

35. Hier rust / zacht en kalm / mijn geliefde echtgenoot / F. H. Fischer / geb. 27 Maart 1874 / te Bandjermasin / overl. 10 Dec. 1932. (124)

(Hij was gep. onderoff. en boekhouder Ziekenverpleging Liem Tik Kong te Kertosono).

36. Hier rust zacht en kalm / onze geliefde zoon en broeder / J. A. L. Huliselan / geb. te Akoon 1-5-1899 / overl. te Kertosono 18-12-1926 / in leven boschopz. Lengkong. (114)

37. Ter herinnering / aan / onze geliefde moeder en zuster / Elize Augustine Inen / overleden 1 October 1924 / te Kertosono. (105)

38. Hier rust / zacht en kalm / onze vader grootvader en overgrootvader / Willem Fredrik Wilhelmus Hooper / geb. Pasoeroean 9 April 1850 / overl. Kertosono 29 December 1933. (125)

39. Th. A. van Stokkum / geb. Sweekhorst / 23 December 1862 / 28 October 1934 / (134)
(Zij was een weduwe, volgens graflijst).

40. Tot ziens / bij God / lieveling / 2/4 '20/5/8 '26. (112)
(Ella Beatrix Rottmann).

41. Johanna Clara de Wendt / 16/7-25/7 1933. (127)
(Zij was dr. van den opz. S.S. te Kertosono A. de Wendt).

42. Mevr. de Wed. J. A. de Witt / geb. Meyer / 1852 — 11-12-1933. (130)

43. Mevr. Wede. J. de Korte / + 20-7-1934. (133)

44. Van Affelen van Saemsfoort / 30 Dec. 1868-31 Dec. 1926. (133)

45. Marie Louise Rijkschroeff / 6 Juli 1922. (89)

## Kintelang.

(Aan den weg van Magelang naar Kopeng (Salatiga).

Op een heuvel rechts van den weg, ongeveer 20 K.M. van Magelang ligt een graf; op de zerk leest men:
Hier rust / mijn innig geliefde man / Petrus Julius Johannes Albertus / Geesink / geboren te Leur, Holland, 17 Januari 1869 / overleden 1 December 1929 / Je liefde blijft mijn licht / Je nobele geest mijn leidsman / Je kracht mijn bron van kracht.

## Koetoardjo.

De Europeesche begraafplaats van deze plaats in Z.W. Kedoe ligt ongeveer een kwartier uur gaans van af den grooten weg tusschen de Chineesche en Inlandsche begraafplaatsen en wel als men van Poerworedjo komt even over de rivier aan een weg naar rechts.

Men leest er:

1. Hier rust / Trifosa Micola / oud 3 maanden.

2. Hier rust / onze geliefde broeder / J. A. Micola / geb. 24-3-1889 Batavia / overl. 16-11-'29 Koetoardjo.

3. Hier rust / mijn geliefde / echtgenoot / Ch. H. de Keyzer / geb. te Benkoelen 1864 / overl. 15 Mei 1933 / te Koetoardjo / R.I.P.

4. Hier rust / onze kleine lieveling / Hugo Bennewitz / diep betreurd door zijne ouders / geb. 6 Febr. 1907 / overl. 31 Mei 1907. (46)

5. Hier rust / Doortje Croes / echtgenoote van W. Croes / overleden te Djokja / den 3e Januari 1912 / R. I. P. (58)

6. Hier rust / Hendrik Anthony Duyshart / geb. Soerabaja 27 Aug. 1837 / overl. Koetoardjo 27 Sept. 1903.

7. M. Vitalis / geb. Raaft / geb. 16 Juni 1846 / overl. 1 Juli 1902. (41)

8. F. T. Vitalis / geb. 21 Augustus 1840 / overl. 5 Juli 1895.

9. Johan George / Brouwer / geb. 22 Nov. 1824 / overl. 22 Juli / 1889.

10. Hier rust / onze lieve man / en goede vader / Jacques Charles / Vitalis / geb. 6 Maart 1873 / overl. 8 Mei 1918.

11. + / René André / Robert / 25 Febru. 1883 / 22 Dec. 1888.

12. Helena Maria Magdalena / Tydeman / geb. 10 October 1881 / overl. 22 December 1882.

13. Hier rust / Franciscus Wilhelmus / De Parma / geb. te Soerabaya den 4 October 1819 / overl. te Koetoardjo den 3 Juli 1884 / R. I. P.

14. Hier rust / Josephine Yvonne / Boers / geb. 11 Dec. 1903 te Soerakarta / gest. 19 April 1905 te Koetoardjo / R. I. P.

15. Hier rust / onze lieveling / Johanna Rosina Elizabeth / Schultz.

16. I. F. Riesz / 49 jaar / overleden / 29 October / 1875.

17. D. van der Swaagh / geb. Groeneveld / 1858-1882.

18. Hier rust / S. W. Th. Albinus / geb. den 9 Maart 1891 / overl. den 27 Augustus 1891.

19. R. I . P. / E. Scipio.

20. Hier rust / G. H. Dumas / geb. 14 -6- 1839 / overl. 28-12-1915 / R. I. P.

21. M. Dumas / Koen / overleden / 8 Mei / 1906 / in den / ouderdom / van / 67 jaren / R. I. P. (45)

22. Theodora / De Haart / 12-11-'24 — 16-1-'25.

23. Hier rust / W. O. Bastiaan / geb. 12 Maart 1876 / overl. 13 April / 1892.

24. Hier rust / W. U. Lecluese / geb. 4 Jan. 1892 / overl. 11 Juli / 1892.

25. Hier rust / E. M. Hillebrandt / geb. 7 Dec. 1896 / overl. 10 Oct. 1910 / R. I. P.

26. Hier rust / M. E. Egberts / $18\frac{27}{9}92$ — $18\frac{5}{9}93$.

27. Hier rust / F. L. / Gelderblom / geb. 21 Jan. 1898 / overl. 11 Juni / 1899 / R. I. P.

28. Hier rust / mijne geliefde echtgenoote Saparia Jacobs / oud 37 jaren / overleden 17 December 1928 / R. I. P.

29. Hier rust / onze lieve vader / A. B. C. Heim / geb. 9-1-1862 / overl. 28-9-1927 / R. I. P.

30. Toewan Sjarifa Dumas / meninggal Doenia di Koetoardjo pada hari saptoe / 28 October 1905 / oemoer 92 taon lebih

(De heer S. D. wonende te Koetoardjo is op Zaterdag 28 Oct. 1905 overl. oud ruim 92 jaar).

## Kras.

### (Djambean, thans Ngadiloeweh, Residentie Kediri).

Hier liggen bij de goedangs van de Handelsvereeniging Amsterdam 14 graven van Europeanen, maar op geen dezer bevindt zich een opschrift.

### Begraafplaats te Madioen.

1. Hier rust / J. G. van Braak / geboren Van der Does / geboren den 16 Mei 1805 / en overleden den 14 April 1865. (1)

2. Hier rust / Hendrik Willem / Dirk Wouter / Baron Van Lynden / geboren te 's Gravenhage den 23 Juny 1849 / overleden te Madioen / den 28 December / 1877. (68)

(Vgl. Ned. Adelsb. 1930 bl. 111 sub 7).

3. Jakoba Arnoldina / Van Oosterzee / geb. Abeleven / overl. te Madioen / 2 January 1879 / oud 27 jaren. (3)

(Vgl. Ned. Patr. 1927 bl. 273 VIIter).

4. J. P. Caspersz / ridder / M. W. O. / oud kapitein der genie / 25 Jan. 1826 — 2 Dec. 1871. (4)

5. P. H. Willers / 4 October 1870 / 27 Januari 1871. (5)

6. Hier rusten / Carel Johannes / De Bruyn / geboren te Delft / 9 October 1822 / overleden 18 December 1870 / en zijne vier / kinderen. (69)

7. Hier rust / J. B. de Lacouture / geboren te Nijmegen / 1 Dec. 1797 / overl. te Madioen / 20 Aug. 1876. (67)

8. Hier rust / Jan Gerrit / Van Soelen / in leven opzichter der 1e klasse / bij de Openbare Werken / geboren te Buren Gelderland / den 10den November 1837 / overleden te Madioen / den 14den Augustus 1874. (15)

9. Marie Lucie / Regensburg / echtgenoot van / J. N. Lebaar / geboren 31 Mei / 1856 / overleden 22 Augustus / 1877. (27)

10. Hier rust / Anton Lodevicus / d'Hanens / overl. 1891.

11. Hier rust / Vrouwe Wilhelmina / Sophia Maria Welsman / echtgenoote van / Leendert Verboon / secretaris der res. / Madioen / overl. 14 Juni 1847 / oud 27 jaar (24)

12. Hier rust / C. R. A. Hansen / controleur der 2de klasse / overleden / te / Madioen / den 28 st. Mey 1856. (23)

13. Hier rust / Augusta Judith Francois / geb. Graafland / geb. Tanawangko 29 Juli 1874 / overl. Redjosari 1 April 1903. (355)

14. Hier rust / in vrede Vrouwe / Catharina Charlotte / Von Mauw / geb. Blaney Davidson / geboren te Madioen / den 7en October 1868 / overleden te Tjaroeban / den 7en October 1901.

15. Johanna Marianna / Doeleman / geb. 20 October 1835 / overl. te Madioen 3 Febr. 1886. (114)

16. Hier rust / Johann Schmidt / geb. Tegal 25/3 1895 / overl. Madioen 9/3 1916. (385)

17. Hier rusten / Josiena Prévost / geb. Keppel / geb. Serang 20-12-1813 / overl. Madioen 20-12-1888 / en / Elisabeth Guise / geb. De Catzin / geb. Moeara Kompai / 10-1-1834 / overl. Madioen 11-2-1918 / R. I. P. (147)

18. Hier rust / onze geliefde vader / Dirk Ponne / geb. 2 Januari 1855 te Gorinchem / overl. 10 Januari 1909 te Madioen / Rust zacht lieve vader. (161)

19. Hier rust / onze innig geliefde dochter / Justine Clementine Neyndorff / geboren 30 Sept. 1880 / overl. 19 Oct. 1886. (129)

20. Emilie Henriette Kramer / geb. in Bandjermasin 31 Aug. 1838 / overl. in Madoera 3 Sept. 1885 / R. I. P. (107)

21. Ter herinnering / aan / J. Pastoors / geb. 8 April 1848 / te / Hau bij Cleve / overl. 27 July 1885 / te Madioen.

22. Hier rust / onze lieve vader / James William Blaney Davidson / geb. te Madioen 29 Mei 1856 / overl. te Madioen 18 Juni 1932 / (955a).

23. Hier rust / W. Lefeber / geb. te Batavia / 16 Juli 1861 / overl. te Madioen / 5 Februari 1910 / (360)

24. Hier rust / onze geliefde moeder / C. W. E. Lefeber / overl. 30-11-1914 / diep betreurd door hare kinderen / R. I. P. /

25. Hier rust / Lodewijk Alexander Lefeber / geboren 19 Februari 1896 / overleden 21 Juli 1903 / R. I. P.

26. Laatste rustplaats / van / Dirk Cornelis / Noordziek / in leven / resident van Madioen / geb. 10 December 1815 / overl. 27 October 1864 / (34)

27. Wouter / kind van / M. van Doorninck / en / E. A. Cost Budde / geboren 14 Oct. 1909 / gestorven 5 Jan. 1910 / (502)

(Vgl. Ned. Patr. 1924 bl. 70).

28. Hier rust James Blaney Davidson / geb. 20 July 1827 / te Calcutta / overleden te Madioen / 15 Januari 1885 / (104)

29. Hier rust / Mevrouw de weduwe M. Blaney / Davidson / geb. Moens Saaymans / geboren te Tjiandjoer 20 Sept. 1835 / gestorven te Poerwoasrie 3 Dec. 1910 / (495)

30. R. I. P. / Hier rust / onze lieve moeder / Mevrouw T. Blaney Davidson / geb. Madioen 24 November 1870 / overl. Madioen 1 November 1930. (955)

31. Hier rust / het stoffelijk overschot / onzer lieve moeder / E. A. H. Hartsteen / geb. Michel / geb. 9 Mei 1834 / te Rembang / overl. 7 Juni 1910 / te Madioen / (488)

32. Hier rust / de Heer Antonius / Johannes Bieshaar / in leven hoofdonderwijzer / geb. te Zaltbommel in 1839 / overl. te Madioen in 1887 / (138)

33. Elisabeth Clementine / Post / 27/1 '85 - 4/1 '86. (111)

34. Laatste rustplaats / van / P. F. W. Briët / leeraar dezer gemeente / geb. 15 Nov. 1829 / overl. 13 Oct. 1868 / Zijn twee kinderen / en / schoonmoeder / C. M. van Leeuwen / geb. Van Oostveen / geb. 28 Sept. 1801 / overl. 12 Oct. 1867. (52)

(Vgl. Troostenburg De Bruyn t.a.p. bl. 57).

35. Hier rusten / A. P. A. van der Hell / geb. Walter / geb. 10 April 1859 / overl. 10 Februari 1882 / met hare den 3 February dood geboren / tweelingen, een meisje en een jongen. (89)

36. Hier rust / Cornelia Gesina Carolina / Van Olden / geb. 8 Dec. 1865 / overl. 25 Nov. 1867. (54)

(Vgl. Ned. Patr. 1921/2 bl. 95 P 1; zij + te Magetan en was geb. in 1864).

37. Hier rust / H. C. van Olden / gebn. 24 November 1870 / over 25 idem / R. I. P. (55)

(Vgl. Ned. Patr. 1921/2 bl. 95 P 5; zij + Magetan).

38. Hier rust / Leonardus Wilhelmus / Ten Cate / overl. te Madioen / 18 Sept. 1881 / in den ouderdom / van 42 jaren / (85)

39. Hier rust / H. T. L. van Hecking / Colenbrander / geboren 26 Maart 1817 / overleden 17 Februari 1889 / (149)

40. Hier rust / H. F. G. M. van Olden / gebn. Depmer / gebn. 18 December 1846 / overln. 17 idem 1871 / R. I. P. (53)

(Vgl. Ned. Patr. 1921/2 bl. 93 K3).

41. M. C. E. Slinkers / geb. Pattijn / overl. 16 Juny 1882 / oud 32 jaar. (91)

42. Hier rust / Karel d'Hanens / overl. 1881 / R. I. P. (83)

43. Toegewijd / aan de nagedachtenis / onzer lievelingen / Elvire / geb. en overl. 28 Febr. 1901 / en / Henry H. Binkhuysen / geb. 7 Aug. 1895 en overl. 10 Febr. 1902 / te / Madioen / R. I. P. (318)

44. Hier rust / ons geliefd dochtertje A t a / geb. 31 Augustus 1906 / overl. 21 Augustus 1916 / Ook rust hier samen met / hare kinderen / Suzette Marie Binkhuysen / overleden 13 December 1924 / oud 55 jaren / R. I. P. (318) Ook rust hier / onze klein A n n e k e / geb. 15 Juli 1902 / overl. 15 Mei 1905. Slaap zacht lieveling.

45. + / Hier rust / in vrede / C. J. S i m o n / overleden 25 Juni / 1887 (134).

46. Hier rust / G e o r g e / geliefde zoon van / J. S o e s m a n / en / W. S o e s m a n / B u r e r / 13-11-1891. (167)

47. J. F e r w e r d a / geb. 22-3-1886 / overl. 27-10-1887. (140)

48. Hier rust / D o e t h e a V e r g i n i e / F e r w e r d a / geboren 20 November 1884 / overleden 19 Januari 1886 / te Madioen (113)

49. Hier rust / onze geliefde zoon / C a r l J o h a n B o u w e r / geb. 5 April 1885 / overl. 7 Juli 1886 / te Madioen. (122)

50. Hier rust / onze geliefde zoon / B e r n a r d u s K a r e l W i l h e l m u s / v a n G a r r e l / geboren te Amsterdam / 30 October 1873 / overleden 20 Mei / 1886 / Diep betreurd door zijn ouders. (121)

51. Hier rust / M a r t i n e E l i s a b e t h / N e u j e a n / oud 11 maanden. (120)

52. Hier rust / onze geliefde zoon en broeder / L. A. W e i n t r é / geb. 12-11-1871 te Modjokerto / overl. 15-5-1891 / R. I. P. (170)

53. J. P. v a n d e r K a a / oud 9 maanden / overleden 15 Maart / 1851. (48)

54. Hier rust / mijn geliefde echtgenoot / onze lieve moeder en behuwd moeder / C h r i s t i n e H e n d r i k a M a t h i l d a / O r n e k geb. S n i t k e r / geb. 22 Aug. 1867 - overl. 14 Dec. 1889 / R. I. P. (367)

55. W. H. A n d r i e s s e / geb. 30 Juni 1874 / overl. 2 Mei 1875. (46)

56. Ter nagedachtenis / van / Susanna Catharina Evers / geb. Sleebos / geb. 12 Maart 1825 / overl. 7 Augustus / 1891. (174)

57. Hier rust / Johanna Maria en Maria Olympia / Lammers van Toorenburg / tweelingen / 1850. (47)

58. Hier rust / Frederika Evelina Brugge / oud 2 maanden / overleden / den 9en November / 1885. (110)

59. Hier rust / Charlotta Frederika Wolff / geb. Mente / oud 57 jaren / geb. te Kembang den 29 Maart 1827 / overleden den 27 Augustus / 1884. (101)

60. Hier rust / Pieter (?) Fredrik Wolff / oud 56 jaren / geboren te Joana / 6 Maart 1824 / overleden te Madioen / 17 Mei 1880. (80)

61. Ici repose / Maren Marie Meysenheym / née à Thisted le 3 Aôut 1852 / décédée le 26 Juillet 1892. (190)

62. Hier rust / onze lieveling / Melanie Albertine Kivit / geb. 18 November 1905 / overl. 25 Juli 1906.
+ / Hier rust / Maria Pauline Kivit / geb. 26/3 1892 / overl. 23/7 1892 / R. I. P. (190)

63. Jeanne Doppert - Schultz / R. I. P. (204)

64. Hier rust / mijn zuster / Albertine Davidsz / A. E. Davidsz. (203)

65. Hier rust / Theodorus Bartman / geboren 22 October / 1874 / overleden 17 November / 1893. (209)

66. Hier rust / M. Rudolph / geb. 29 Mei 1852 / overl. 23 Jan. 1893. (199)

67. + / Hier rust / vrouwe / Anna Victoria Guldenaar / geb: 8 Febr. 1861 / overl. 4 Dec. 1892. (194)

68. Adrienne Wilhelmine / 31 Juli 1892. (192)

69: Hier rust / Eugène Henri Gallois / geboren 16 Mei 1891 / overleden 9 Jan. 1892. (178)

70. Hier rust / Louis Pieter Croes / geb. $\frac{11}{11}$ 91 / overl. $\frac{30}{1}$ 92 / R. I. P. (181)

71. Hier rust / Leopold Elise Croes / geb. 9/11 96 / overl. 31/12 96.

72. Hier rust / onze innig geliefde zoon / en broeder / Clement Neyndorff / geb. te Bodjonegoro den 25/7 1874 / overl. te Madioen den 9/1 1892 / R. I. P. (179)

73. Hier / rust in vrede / E. A. M. G. R. S. Graaf / Von Lückner / geboren te Bimöhler / den 26en Mei 1863 / overleden te Madioen / den 17en December 1912. (536)

74. Hier rust / Paulus Cornelis Ketjen / geboren 12 Februari 1871 te Doesburg / overleden 23 Februari 1914 te Soerabaia. (560)

75. Hier rust / Hermanus Theodorus Butin Bik / geb. 11 Juni 1910 / overl. 4 Febr. 1914. (557)

76. Hier rust / T. C. von Byern / geb. 21 Mei 1858 / overl. te Madioen 27 November 1915. (18)

77. Hier rust / Albert van Naerssen / geb. } overl. } 27-4-'16. (595)

78. Ter nagedachtenis / aan / onze innig geliefde en onvergetelijke / echtgenoote en moeder / Vrouwe / C. H. J. van Gheel Gildemeester - Twiss / geb. Breda 24 April 1885 / overl. Sf. Poerwodadi 13 Juli 1928 / R. I. P. (899)

(Vgl. Constance Henriette Josephine Tw. echtgen. Nicolaas Cornelis van G. G. Ned. Patr. 1915 bl. 129 sub VIIIter).

79. Héloise Laure Lucrèce Bruinier / Le Cotey / geb. 14 Januari 1886 te Grissee / overl. 15 Juni 1928 te Madioen / Zij was een goede vrouw / Jean J. Bruinier } Lucrèce J. S. Bruinier } onze kinderen. / J. G. Bruinier echtg. (897).

(Vgl. Ned. Patr. 1923 bl. 27 sub VIIIbis; Jacob Gerardus Br. huwde circa 1914 H. L. L. le Cotey).

80. In memoriam / Mère J o s e p h a / overl. 3 April 1926 / R. I. P. / (824)

81. Hier ruht / O. H. A. A. v o n S e l o w / geboren zu Fraustadt / 10 Juni 1834 / gestorben zu Madioen / 1 Dezember 1899 / Ruhe in Frieden. (436)

82. In memoriam / A n t o i n e L o u i s / S c h i f f / geb. / te Kama, Bezoekie / 23 Juni 1861 / overl. te Madioen / 20 October 1906 / R. I. P. / Zijne vrienden. (412)

83. Hier rusten / onze geliefde ouders / R. R u i t e n s c h i l d / geb. Leeuwarden 29 Nov. 1837 / overl. Madioen 23 Dec. 1892 / en / B. T h. K l e y b e r g / geb. Noordbrabant 17 Jan. 1844 / overl. Madioen 1 Jan. 1904 / Rust zacht. (216)

84. Hier rust / ons eenig geliefde zoon / W i l h e l m E m i l / C o n s t a n t e y n H e l w i n g / geb. 8 Januari 1887 / overl. 20 October 1894. (224)

85. Hier rust / onze innig geliefde / echtgenoot en vader / G o d f r i e d T h e o d o o r / K a l s h o v e n / geb. te Wageningen / 4 Mei 1850 / overl. te Madioen / 3 Oct. 1894. (223)

86. C h r. / V ô u t e / 1841 - 1904. (375)

87. Hier rust / de weduwe / H. t e n C a t e. (372)

88. Hier rust / J a n H e r m a n L e o p o l d / V a n D o r p / geb. te Soerabaja op 16 Febr. 1874 / overleden te Madioen op / 11 April 1905 / Hier rust / mijn geliefde echtgenoot / J o h a n G o t t l o p v a n D o r p / in leven / opzichter 1e kl. Werkpl. S. S. / geb. te Delfshaven 6 Sept. 1868 / overl. te Madioen 16 Juli 1906 / (382)

89. Hier rust / mijn geliefde echtgenoote / D o o r t j e P e r s y n / geb. S m i t h / geboren 1845 / overleden 1906 / Hier rusten / zacht en kalm / onze geliefde ouders / D. P e r s y n geb. S m i t h / geb. 12 Sept. 1845 / overl. 20 Sept. 1906 / en / C. W. P e r s y n / geb. 25 Oct. 1839 / overl. 12 Oct. 1911 / R. I. P. / (408)

90. Hier rust / mijn geliefde echtgenoot / vader en behuwdvader / Heinrich Theodoor / Van der Hoeven / in leven commies S.S. / geb. te Baltimore (Amerika) / 3 Maart 1845 / overl. te Madioen / 1 Juni 1906 / R. I. P. / (404)

91. Hier rust / mijn innig geliefde echtgenoot / August Mari Coenraad / oud 46 jaar geb. 18 Juni 1860 / overl. 27 Sept. 1906 / R. I. P. / (409)

92. Hier rusten / Nellie Tacoma / geb. 6 Sept. 1894 / overl. 9 Jan. 1902 / Arend Jan Beins / geb. 11 Dec. 1904 / overl. 3 April 1906 / R. I. P. / (435).

93. Hier rust en waakt / onze lieveling / Willem Elderenbosch / overl. 1902 oud 21 jaar / en zijn brave moeder / Johanna Sophia / Elderenbosch / geb. Beekman / overl. 1902 oud 47 jaar / (434)

94. Hier ruht / O. H. A. A. von Selow / geboren zu Fraustadt / 10 Juni 1834 / gestorben zu Madioen / 1 Dezember 1899 / Ruhe in Frieden / (436) (= no 81)

95. Karline Catoire / geb. Neumann / Madioen 27 Maart 1908 / (443)

96. Hier rust / Emelia Rozalia Kam / Van Colbier / oud / 30 jaren / (457)

97. Hier rust / Th. Driesse / betreurd / door zijne echtgenoote / en kinderen / overleden 25 Augustus / 1908 / (449)

98. Hier rust / mijn dierbare echtgenoote / Paulina Geertruida / Hanssens / geb. Brugge / oud 31 jaar / Hier rust / mijn geliefde echtgenoot / Pieter Johannes Brugge / oud 86 jaren / geb. te Magelang / 23 October 1848 / overl. te Madioen / 26 September 1917 / (529)

99. Hier rust / onze dochter / M. E. Mouthaan / oud 21 jaar / overleden te Madiòen / 9 Sept. 1910 / (491)

100. Hier rusten / Hanri Ernst / geb. $19\frac{6}{10}03$ / overl. $19\frac{6}{2}04$ / en / Leopoldine Croes / geb. $19\frac{6}{11}05$ / overl. $19\frac{9}{2}06$ (349 en 380)

101. Hier rust / Carolina Croes / geb. $18^{14}_{2}97$ / overl. $19^{14}_{10}09$ / R. I. P. (474)

102. Hier rust / onze / lieveling / Johan Pieter / Losse. (484)

103. Hier rust / onze lieve moeder / Mevrouw Maria Kleering / Van Beerenbergh / gestorven te Madioen / den 8ste September 1907 / R. I. P. (429)

104. Onze lievelingen / Eugène en Lientje / van Loon. (377)

105. Hier rust / onze geliefde zoon en broeder / Felix Rudolf Alexander / Bitterberg / geb. te Malang / den 15 Maart 1872 / overl. te Madioen / den 30 Nov. 1900. (314)

106. Wed. / J. W. Rosenquitst / overl. 11 Maart / 1910. (483)

107. Hier rusten / Mary Emmy / Jozephine Manuel / en haar moeder / Elisabeth Jensen. (622)

108. Hier rusten / onze geliefde ouders / E. G. Kwadjo / geb. Dezentje / overl. 22-10-1918 / en / J. Kwadjo / overl. 4-12-1922 / R.I.P. (624)

109. Hier rusten / onze innig geliefde / ouders en grootouders / Napoleon Karel Ivon Croes / geb. te Soerakarta 1 November 1864 / overl. te Madioen 15 Januari 1918 / en / de Inlandsche vrouw Kedah / overleden te Madioen 26 Juni 1930 / in den ouderdom van 73 jaar / R.I.P. (628)

110. Hier rust / J. M. Apon / overl. 10-4-1926 / in den ouderdom van / 54 jaren / diep betreurd door / vrouw en kinderen. / R.I.P. (827)

111. Nagedachtenis / aan / L. P. F. A. Lans / geb. Soemenep 8/6 1876 / overl. Redjo Agoeng 10/3 1911 / R.I.P. / (500)

112. Hier rusten / onze innig geliefde ouders / Petronella Adriana Klerks / geboren te Kendal 28 Juli 1848 / en / Louis Joseph Reintjens / geboren te Rotterdam 26 Augustus 1835 / beiden overleden te Madioen / op 24 en 31 Juli 1911 / (504)

113. Hier rust / onze moeder en grootmoeder / Mevr. A. Ruys / geb. Von Stedhe / overl. 24 December 1919.

114. Hier rusten / onze geliefde ouders behuwd- / en grootouders / Hendrik Stoové / overleden te Madioen 21 September 1911 / oud 70 jaar / en / Josephine Harriette Stoové / geboren Klaassen / overleden te Bandoeng 19 Januari 1919 / oud 67 jaar / Rust zacht lieve ouders / (508)

115. Hier rust mijn inniggeliefde zoon / en onze broeder / George Emile David / geb. 29 Maart 1894 / overl. 27 October 1911. (509)

116. Hier rust / Mevrouw Ch. M. A. P. Snitker / geb. Van Zadelhoff / geb. 5-11-1847 / overl. 12-5-1913 / R. I. P. (517)

117. Rustplaats / van / Frederick Andreas Binkhuysen / geb. 1863 / overl. 1912 / Slaap zacht. (519)

118. Hier rust / Carl Litan / geb. Riga (Polen) 3 Febr. 1853 / overl. Madioen 22 Oct. 1912 / (531)

119. Hier rust / het / stoffelijk overschot / van / Maria Jacoba Cornelia / overleden 11 Febr. 1913 / Rose Josephine Jacoba / overleden 18 Mei 1914 / en H. D. Jansz. / overl. 9 Nov. 1929 / Tot Jezus hun zal opwekken / en wij samen Hem tegemoet zullen / gaan met allen die Zijne verschijning / hebben liefgehad. / Maranata Jezus Komt! / (543)

120. Hier rust H. F. de la Fosse / geb. te Soerabaia / 13 April 1871 / overl. te Madioen / 4 Juni 1913 / (547)

121. Hier rust / onze innig geliefde broeder / George Stam / geb. te Soerabaia 20 Juni 1894 / overl. te Madioen 20 Februari 1914 / R. I. P. / (559)

122. G. A. Hogenraad / in leven / resident van Banjoemas / geb. 2 Maart 1851 / overl. 22 October 1914. (571)

123. Hier ruhen / meine geliebte Gattin / Otteline Beatria Vollmer / geboren Wolff / im Alter von 46 Jahren / und / meine liebe Tochter / Mieke Vollmer / im Alter von 11 Jahren / und / mein lieber Vater / Hermann Max Vollmer / im Alter von 58 Jahren / Deine Söhne / Eddy und Chris / Ruhet sanft / (561)

124. Hier rust / onze geliefde zoon en / broeder / R. C. Benjamins / geb. te Buitenzorg / 4 Juni 1890 / overl. te Madioen / 3 Januari 1915 / R. I. P. / (575)

125. In memoriam / Hier rust / Pastoor B. G. Schweitz / geb. Haarlem 31 Mei 1855 / overl. Madioen 27 October 1915 / R. I. P. (585)

(Zie Chron. Overz. Jezuieten t.a.p. bl. 427).

126. Gewijd aan de nagedachtenis / van wijlen / L. de Walick / overl. 8 Januari 1916 / H. C. H. de Walick / overl. 15 November 1918 / B. A. de Walick / overl. 17 November 1927. (588)

127. Familiegraf / van / Jan Huges / Johanna Heiligers / geboren te Soerabaia / 28 October 1852 / overleden te Madioen / 18 Maart 1916 / Rust in vrede. (594)

128. Hier rust / Paulina Johanna Maria / Sjoukes / geb. Akkerman / geb. 27 Mei 1889 / te 's Gravenhage / overl. 23 Juni 1916 / te Madioen. (601)

129. Hier rust / zacht en kalm / ons innig geliefd zoontje / Johannes Jacobus Noll / geb. 27 Oct. 1915 / overl. 8 Juli 1916 / Rust in vrede / en dochtertje / C. W. Noll / (602)

130. Hier rust / onze geliefde moeder / Maria Jacoba de la Rambelje / geb. Braakman / overleden te Madioen / den 15den Augustus 1916. (603)

131. Hier rust / mijn innig geliefde echtgenoot / Johannes Walter / geb. 13 October 1866 / overleden 5 April 1917 / Zijn assche ruste in vrede / (612)

132. Aan mijn / eenigste inniggeliefde / Anton Sylvester / Jutting / 15-11-'09 18-5-'17 / Rust zacht liefje / Tot weder- / zien / (614)

133. Hier rust / Caroline Mathilda Kemper / geboren Malien / overleden 10 Juni 1917 / (616)

134. F. H. X. Hess / R. I. P. (767)

135. Hier rust / onze geliefde man en vader / en behuwdvader / D. W. Biljouw / geboren te Leiden / 25 October 1845 / overleden te Madioen / 1 Februari 1923 (769)

136. Hier rust / het stoffelijk overschot van / mijn innig geliefde echtgenoot / en onze moeder / Josephine Dorothea Jeanne / Van der Kloor / Renaud / geb. te Magelang 27-2-1887 / overl. te Madioen 6-3-1923 / (771)

137. R. I. P. / R. Burghardt.

138. Hier rust in vrede / onze geliefde dochter / Dilleke Plijnaer / geb. te Geneng / 21 Augustus 1917 / overl. te Poerwodadie / 3 October 1923. (780)

139. Gewijd aan de nagedachtenis / onzer geliefde vader / Herman Hendrik Nering / Bögel / geb. te Rembang / 3 Sept. 1864 / overl. te Madioen / 4 Mei 1925. (810)

140. Hier rust / H. G. Ch. L. de la Parra / in leven / resident van Madioen / geboren te Paramaribo 23/9 1875 / overleden / 14 Januari 1926 / R. I. P. (818)

141. Hier rust / Hendrika Wilhelmina Goldman / Hummelgens / geb. 16/11 1860 / overl. 16/7 1932. (1102)

(Vgl. Ned. Adelsb. 1933 bl. 75 bovenaan).

142. Hier rust / Frederik Wilhelmus Schaegen / oud 63 jaar / overl. 9 Juni 1925 / R. I. P. / Hier rust / wed. P. Keyser / geb. te Soerabaia / oud 61 jaar / overl. 7 Augustus 1933 / R. I. P. (812)

143. Hier / rust mijn geliefde echtgenoot / J. Gronthoud / geboren te Amsterdam 26 Sept. 1861 / overleden te Madioen 1 Maart 1926 / diep betreurd door de weduwe M. C. A. Gronthoud - Vincent / Ook rust hier / zijne echtgenoote / M. C. A. Gronthoud / geboren Vincent / geb. te Ngawi 20 Jan. 1861 / overl. te Madioen 3 Sep. 1927 / R. I. P. (821)

144. Hier rust / onze lieveling / Eleonore de Blouwe / geb. Banjoemas 28-2-'24 / overl. Madioen 2-1-'25 / (802).

145. Hier rust / onze geliefde vader / G. H. K. Führhop / overl. 3 Dec. 1924 / te Madioen. (801)

146. Hier rust / onze geliefde moeder en / grootmoeder / Wilhelmina Perret / Soesman / overleden te Madioen / 17 Novr. '24 / in den ouderdom van 63 jaar / en / onze geliefde tante / Elisabeth Soesman / overl. 18-2-1935 / oud 75 jaar. (798)

147. H. Heuse. (797)

148. Toegewijd / aan de nagedachtenis / van / Suzanna Weits / geb. Bloemer / geboren { 1 Sept. 1885 / Den Helder } / overleden { 11 Juni 1924 / Madioen } / Zij ruste in vrede / (790)

149. In memoriam / Mère Josepha / overl. 3 April 1926 / R. I. P. / (824)

150. Hier rust onze innig geliefde echtgenoot / en vader / Adolf Soesman / geb. 18 November 1862 / overl. 1 Juli 1917 / (618)

151. Hier rust / onze lieve dochter en zuster / Anny Walstra / geb. te Batavia 13 Oct. 1899 / overl. te Madioen 9 Sept. 1917 / R. I. P. (621)

152. Hier rust / onze geliefde moeder / Wilhelmina Jacoba Kolmus / geb. Eberlijn / overleden te Madioen / den 23 Juli 1917 / R. I. P. (619)

153. Hier rust mijn / geliefde echtgenoote / Elise Margaretha Persijn / geb. Livingston / geboren 29 December 1880 / overleden 27 Maart 1924 / te Madioen. (787)

154. Hier rust Maria Bloemhard / geb. Telokbetong 25 Mei 1840 / overl. Madioen 16 Januari 1916 / Maria Johanna Schmidt / Corné / geb. 8 Juni 1870 / overl. 8 October 1931 / Willem Corné / geb. Middelburg 8 Juni 1829 / overl. 17 Mei 1898 a/b S.S. / Burgemeester Den Tex / ligt aan Java's Noorderstrand / bespoeld door de zee / bedolven onder het zand / Rust hereenigd zacht lieve ouders / (629)

155. Hier rust / onze lieveling / Jan Willem Arnold / Neyndorff / { geb. / overl. } te Madioen { 22 Juni 1918 / 30 Augs. 1918 } / + / Hier rust / onze innig geliefde dochter / Elvire Eleonore Neyndorff / overleden te Mn. / den 5e Dec. 1918 / in den ouderdom / van 12 jaren / (637)

156. Hier rust / Theodora d'Hanens / geboren te Madioen / den 23sten October 1887 /. overleden den 14en November 1918 / R. I. P. (645)

157. Hier / ligt in zalige rust / mijne echtgenoote / Francine Sophia Vincent - Gabeler / geboren 5 Mrt. 1889 / overleden 13 Nov. 1918 / Gelijk zich een vader ontfermt / over de kinderen, ontfermt zich de / Heere over degenen, die Hem vreezen. (646)

158. Hier rust / mijn innig geliefde echtgenoote / Aline Jansen / geb. Flohr / geboren te Solo 7 April 1879 / overleden te Madioen / 21 Februari 1927 / in vrede. (871)

159. Christiaan. van der Voort / geboren te Rotterdam / 25 Juni 1856 / overleden te Madioen / 14 November 1927.

160. Hier rust / onze geliefde zoon / en broeder / James A. Kroon / geboren 1 Febr. 1893 te Boelangan (Borneo) / overleden 15 Nov. 1918 / te Madioen / R. I. P. / (647)

161. Hier rust / Johannes Mathias Gilissen / geboren te Maastricht / overleden te Pagottan in den / ouderdom van 27 jaren op / 24 November 1918 / R. I. P. (651)

162. Hier rust / Dirk Francois Butin Schaap / in leven administrateur van de onderneming / Kandangan-Madioen / geboren Batavia 14 Mei 1876 / gestorven Kandangan 1 December 1918 / Rust in vrede / (655)

163. Hier rust / onze innig geliefde echtgenoot en vader / Willem Back / in leven predikant bij de Protestantsche Kerk / geb. te Kruiningen 20 Jany 1866 / overl. te Madioen 1 Decr 1918 / Het leven is mij Christus en het sterven is mij gewin. Fil. I. 21. (656)

164. Hier rusten / Mevrouw Marie Ernestine Plasman / Heuse / geb. te Semarang den 9 Sept. 1854 / overl. te Madioen den 12 Sept. 1918 / en hare echtgenoot / Willem Adriaan Plasman / geb. te Soerabaia den 13 April 1849 / overl. te Madioen den 21 Dec. 1919 / diep betreurd door de nagelaten betrekkingen / (638)

165. Hier rust / mijn innig geliefde echtgenoot / Engelina Johanna Louisa Spönhoff / geb. Donleben / geboren te Batavia den 27 Februari 1881 / overleden te Soerabaia den 4 September 1913 / Rust zacht mijn lieveling!. (550)

166. Hier rust in vrede / A. C. Hennion / geb. te Roubaix 23 Juni 1849 / overl. te Madioen 19 Mei 1913 / diep betreurd door zijn kinderen / en kleinkinderen.

167. Hier rust / os aller vriend / Hendrik Jacobus / Rutgerus Bos / geboren te Amsterdam / 13 Maart 1859 / overleden te Madioen / 2 November 1910. (493)

168. Hier rust / onze lieve moeder behuwd- / groot en overgrootmoeder / Maria Margaretha Coenraad / geb. Stavers / oud 66 jaar / overl. 27 Mei 1910 / slaap zacht / (467)

169. Hier rust / Cornelia Portier / geb. Schutte / geb. 29 Novr. 1885 / overl. 19 Janr. 1908 / R. I. P. / (441)

170. Hier rust / Charles Frederik Smeets / geb. Bangil 26 Nov. 1857 / overl. Madioen 23 Aug. 1905. (388)

171. Hier rust / F. D. Mariouw / geboren te Voorburg / 4 Januari 1844 / overleden te Madioen / 7 Juli 1905 / R. I. P. / (886)

172. Hier rust / F. H. David / $19\frac{22}{4}05$ (384)

173. Hier rust / Emma Abell / geb. Van der Weide / geb. te Poeoko 12 Nov. 1879 / overl. te Plahosan / 17 Januari 1897. (262)

174. Rustplaats / van / Ds. Th. van Berkum / Madioen 26 Nov. '94 / (229)

175. Hier rust / mijn inniggeliefde echtgenoot en vader / L. G. Donleben / geb. te Batavia 1848 / overleden te Madioen 1894 / (230)

176. Hier rust / Vrouwe / A. F. W. van Huët Chevalley / weduwe / van / C. H. Zadelhoff / geb. 13 Dec. 1823 / overl. 6 Dec. 1896. (258)

177. Hier rust / E. W. C. Haighton / in leven / Notaris te Madioen / overleden / 10 December 1896. (260)

178. Hier rust / L. E. van Velthoven / geb. Cortenbach / overleden 8 October 1897 / en / H. L. van Velthoven / overl. 8 Januari 1898 / (256)

179. Hier rust / Lodewijk Theodorus Ornek / geboren te Amboina den 14en Juli 1814 / overleden te Madioen den 19den September 1897 / R. I. P. / (272)

180. Hier rust / Johann Julius Hermann / Deubner / geb. te Neuwied a/d Rijn / 8 Jan. 1859 / overl. te Madioen / 18 Sept. 1897. (271)

181. Hier rust / Jacob Christiaan / Kraus / geboren te Djocdjakarta / 30 Mei 1836 / overleden te Madioen / 5 September 1897 / R. I. P. / (270)

182. F. B. van der Voort / R. I. P. (268)

183. Hier rust / mijn zoon / P. J. Derneden / oud 17 jaren / (266)

184. Hier rust / De Heer J. A. Manuel / geb. 9 April 1820 / overl. 19 April 1894 / (212)

185. Hier rust / J. J. L. Weintré / geb. te Amoerang / 12-8-1839 / overl. te Madioen / 23-12-1908. (439)

186. Hier rusten / onze dierbare echtgenoot / en vader / Johan Christiaan Neyndorff / geb. te Rembang den 23/11 1848 / overl. te Madioen den 9/1 1900 / en / onze innig geliefde dochter / en zuster / Constance Emelie Neyndorff / geb. te Bodjonegoro den 4/5 1876 / overl. te Madioen den 18/3 1901 / R. I. P. (299)

187. Frans Diederik Swaving / geb. $18\frac{17}{5}99$ / overl. $18\frac{12}{11}99$ / (284)

188. Hier rust in vrede / Elisabeth C. Lutter / geb. Trentzsch / geboren te Batavia den 27 Februari 1846 / overleden te Madioen den 6 September 1899. (292 ?)

189. Hier rust / Herman Croes / geb. 23-7, overl. 24-9 } 1900 / R. I. P. (309)

190. Hier rust / Pieter Kramer / geb. in Delft 31 Aug. 1836 / overl. in Madioen 27 Aug. 1900 / R. I. P. (307)

191. Hier rust / Henriette C. Ch. J. M. / Hart de Ruyter / Schönhuth / geb. 21 Oct. 1865 / overl. 25 Mei 1901 / diep betreurd door / echtgenoot en kinderen / (322)

192. Victor Lunegiane / geboren 13 Mei 1849 / overleden 22 Juli 1904 / (371)

193. Hier rusten / Christientje en George de Leeuw / oud resp. 11 en 2 maanden. (410)

194. Henriette Geertruida / Kambang Freriks / geb. Beer / geb. 31 Dec. 1844 / overl. 9 Oct. 1906 / Rust zacht Uw taak is volbracht. (411)

195. Hier rust / mijn innig geliefde pleegvader / H. W. K. Heres / oud 77 jaren / overl. 24 Maart 1909 / in leven opz. 2e klasse / Werkplaats S. S. Madioen / R. I. P. (458)

196. Hier rust / zacht en kalm / onze geliefde dochter / Constance Ernestine Frederikz / overl. op den 11e Oct. 1909 / R. I. P. (465)

197. Hier rust / Mathilde Johanna / Verduyn Lunel / Kloppenburg / geb. 9 Oct. 1884 / overl. 4 Oct. 1909 / Zij ruste zacht / (471)

198. Hier rust / Leon Max Anne / De Vries / geboren 1 Juni 1908 / overleden te Redjo Agoeng 13 December 1908. (453)

199. Hier rust / ons geliefd dochtertje / Geertruid Wilhelmine Elisabeth Appel / geb. te Semarang 15 Aug. 1915 / overl. te Madioen 11 Dec. 1927 / Rust zacht lief kind.

200. Hier rust / Pieter Phefferkorn / geboren 18 September 1906 / te Malang / overleden 5 Maart 1928 / te Madioen / Hij ruste in vrede. (890)

201. Hier rust / Constant Guillaume de Burbure / geboren te Brussel den 23en Juli 1842 / overleden te Madioen den 21en October 1928 / R. I. P. (902)

202. + / In memoriam / Sophie de Volder / overl. 27 Nov. 1928. / Marie Bonset / overl. 21 Dec. 1928. (904 en 907)

203. Hier rusten / Jeltes Anthonius Louis / Huyding / geb. 14-3-'20 / overl. 28-1-'29 / en / Maria Josephina / Huyding / geb. 1-8-'28 / overl. 27-12-'29. (911)

204. Wed. M. M. Androg / geb. Van der Velden. (914)

205. Hier rust / ons innig geliefd kind en zus / Evelein Jacobs / geb. 21 Juni 1913 / overl. 12 Maart 1929 / R.I.P. (916)

206. Hier / ligt in zalige rust / onze inniggeliefde dochter / Elvire Albinus / geboren 19 Juli 1907 / overleden 19 Mei 1929. (920)

207. Hier rust / Herbertus Brunnekreeft / geb. te Djocja 22-1-1923 / overl. te Madioen 23-6-1929. (924)

208. + / Hier rust / A. Provilie / geb. 11-7-1856 / overl. 11-11-1929. (929)

209. Rust zacht / onze inniggeliefde echtgenoot zoon / broeder en oom / Johan Guttenberg / geb. te Besoeki 25 Maart 1873 / overl. te Soerabaia 18 September 1929 / R. I. P. (926)

210. Hier rust / zacht en kalm / onze broeder / Joseph Anthoni / Knuppel / geb. te Rembang / 9 April 1873 / overl. te Madioen / 24 Nov. 1929 / R. I. P. (931)

211. + / Hier rust / zacht en kalm / ons innig geliefd kind / Erna Mien Ham / geb. 16 October 1913 / overl. 12 April 1930 / R. I. P. (940)

212. Hier rust / mijn dierbare echtgenoot / Johannes Jacobus Klomp / geboren te Ambarawa / overleden te Madioen / 27 Mei 1930 / R. I. P. (942)

213. Hier rust / in God en Christus / onze lieve vrouw en moeder / Emma van Wieringen / geb. Buitenzorg 18 April 1899 / overl. Madioen 17 Juli 1930.

214. Hier rust / H. C. Bellink / in leven geëmployeerde / S. F. Poerwodadi / geb. 15 Sept. 1891 / overl. 15 Juli 1930 / als slachtoffer van zijn plicht / R. I. P. (948)

215. Hier rust / onze lieve vader / Jacobus Zimmerman / geb. Probolinggo 25-12-1874 / overl. Madioen 1-9-1930 / Zijn kinderen. (951)

216. S i e b K r o m s i g t / geb. 10 Mei 1902 te Rotterdam / gest. 5 October 1930 te Madioen. (954)

217. Hier rust / P e t r u s K a r e l H e n d r i k / v a n d e r P u t t / geb. 26-3-1873 / overl. 25-11-1930 / R. I. P. (956)

218. Hier rust / onze brave vriend / J a n D u i v e m a n / overleden / te Madioen / den 25sten November 1930 / op 34 jarigen leeftijd / Tot ons groot leedwezen / moesten wij hem hier achterlaten / Zijn collega's. (957)

219. Hier rust / mijn inniggeliefde echtgenoot / J a n W i l l e m P o r t e n g e n / geboren 26 Juli 1885 / overleden 29 November 1930 / R. I. P. (958)

220. Hier rust / onze geliefde echtgenoot en vader / D i r k H u p p e / geb. Koepang 9 Juni 1868 / overl. Madioen 3 Mei 1931. (969)

221. Hier rust / onze innig geliefde / echtgenoot / vader en grootvader / A u g u s t B r e u e r / geb. te Garzweiler / 19 November 1853 / overl. te Maos / 31 Mei 1931. (971)

222. A. M. v a n R e e d e v a n O u d t s h o o r n / geb. J u t t i n g / 12 Augustus 1871 / 4 September 1931.

(Vgl. Ned. Adelsb. 1934 bl. 413 bovenaan).

223. Hier rusten / onze geliefde ouders / Jhr. F. W. v a n B e r e s t e y n / geb. 15/10 1870 / overl. 23/2 1932 / en / Douarière A. J. v a n B e r e s t e y n / G u i s e / geb. 15/4 1869 / overl. 5/12 1934. (985)

(Vgl. Ned. Adelsb. 1932 bl. 94/95).

224. Hier rusten / onze lieve I n a A l t h e e r / geb. 27 Juli 1912 — overl. 8 Juni 1932. (988)

225. A. G. d e R a v a l l e t / geboren te Batavia 27-7-1883 / overleden Madioen 27-12-1932 /

(Vgl. Ned. Patr. 1917 bl. 362-367).

226. Hier rust / Kiki / ons inniggeliefd dochtertje / O l g a T i n e k e K a l a l o / geb. 15 October 1928 / overl. 2 October 1933. (1103)

227. Hier rust / onze lieve vrouw en moeder / H. Sänger-geb. Graafland / geboren 3 October 1898 / te Meester Cornelis / gestorven 4 April 1934 / te Madioen. (1105)

228. Jantje Kempen / 12 Juni 1932 / 3 Augustus 1934 (1107)

229. E. R. Fransen - Buschkens / overl. te Madioen 24 Juli 1932. (1202)

230. Hier rust / Jean Bertrant Kramer / geb. Blitar 7 April 1909 / overl. Madioen 11 Sept. 1932. (Vak 3 A)

231. Ter herinnering / aan / Pieter Alexander Karel / Manuel / geb. Bodjonegoro 18 November 1861 / overl. Madioen 24 Januari 1934. (1203)

232. Hier rust / onze geliefde zoon en broeder / Eugène Catoire / geb. Malang 22/4 1915 / overl. Madioen 10/3 1934 / Rust zacht lieve jongen. (1204)

**Magelang.**

Zooals reeds werd vermeld op bladz. 245 van Deel I bevindt zich in het Van Eykspark te dezer plaatse een tombe, waarop men leest:

Alhier gesneuveld
door een lanssteek
bij het vervolgen van
muitelingen
de luitenant
Carl Snetz

Het heeft heel wat moeite gekost om iets te weten te komen omtrent genoemden luitenant. In Louw's „De Javaoorlog 1825-1830" is niets over hem te vinden. Zijn naam komt niet voor onder de namen der officieren, die aan den Javaoorlog hebben deelgenomen. Ook in het archief van de residentie Kedoe werd niets gevonden, terwijl blijkens mededeelingen van het Hoofd van de Ie Afdeeling van het Departement van Oorlog te Bandoeng de naam Snetz evenmin voorkomt in het Stamboek van de officieren

*De tombe ter gedachtenis aan Luit. C. Snetz te Magelang (zie bl. 236).*

*Het gedenkteeken voor Mevrouw De Kock-Von Bilfinger te Magelang* *(zie bl. 237).*

van het Kon. Ned. Ind. Leger. Ten slotte kon de tegenwoordige Regent van Magelang het lid van den Volksraad Raden A. A. Danoesoegondo uit zijn privéarchief de volgende belangrijke gegevens verstrekken, welke tot nu toe „inédits" waren.

In het begin van den Javaoorlog, op 28 September 1825 werd onze meest zuidelijk gelegen post nl. Kalidjenking, gelegen aan den weg Magelang-Djokjakarta tusschen Tegalsari en Semen (thans ressorteerende onder de desa Remawé) overvallen; Kalidjenking viel in handen van den vijand, waarbij de toenmalige Regent van Magelang en 9 fuseliers sneuvelden. Deze regent, Raden Toemenggoeng Danoeningrat, de overgrootvader van den tegenwoordigen titularis, was tot het laatste toe op zijn post gebleven bij een kanon van 3 pond, maar werd ten slotte door een lanssteek gedood en onthoofd. Zijn romp is gevonden en naderhand begraven in de desa Kaoeman-Kasboen (Pajaman circa 6 K.M. noordelijk van Magelang); zijn hoofd werd naar Diponegoro gebracht, die zeer veel waarde hechtte aan den dood van dezen trouwen aanhanger van het Gouvernement.

Bij dezen overval werden de luitenants Hilmer en Snetz gewond, de eerste door een kogel, de laatste door een lanssteek; beiden werden naar Magelang getransporteerd; Hilmer herstelde, doch Snetz overleed tijdens het transport, en werd blijkbaar ter plaatse begraven.

(Het vorenstaande dank ik aan den in Mei 1936 gepensioneerden generaal J. Beumer laatstelijk chef der tweede divisie).

## Magelang.

Op het voorerf van de woning van den Resident van Kedoe te bovengenoemder plaatse bevindt zich een gedenkteeken, waarop men leest in een krans:

Aan
Wijlent Mevrouw
W. L. G. de Kock
geboren Baronnesse
Von Bilfinger
Uit eerbiedige hoogachting
door
F. G. Valck 1828.

(Vgl. Deel I van deze Gedenkwaardigheden bl. 246 no. 5 en Ned. Adelsb. 1915 bl. 22 bovenaan; zij werd begr. op de oude Begraafplaats te Magelang; dit gedenkteeken is een „Memorial" als te Buitenzorg werd opgericht voor Mevrouw Raffles; zie ook Ned. Patr. 1911 bl. 491 sub VII; Frans Gerardus Valck, (1799-1842) was in 1828 resident van Kedoe, de eerste res. na de afscheiding van dit gewest van de Vorstenlanden).

## Begraafplaats te Malang

### (Klodjenglor).

Deze begraafplaats is verdeeld in 15 afdeelingen, vakken genaamd.

### Vak I

1. Laatste rustplaats / van / Louise A. F. van Heemskerck / Pillard / 15 October 1929 / en / hare zuster / Anna S. Pillard / 21 April 1934. (2493-2476)

2. Hier rust / Alexander Stoll / geb. 31 Jan. 1847 / te Semarang / overl. 20 Mei 1925 / te Malang. / Hier rust / Anna Maria Stoll / geboren 26 October 1858 / te Ngawi / overleden 8 October 1929 / te Malang / R. I. P. (2460-2475)

3. Hier rust / onze lieve moeder / Vrouwe Cecile Fretz / geb. Van Hutten / geb. 15 Juni 1850 / overl. 18 Juli 1922. (2444)

4. Hier rust / Jan Carel Smissaert / geb. 12 Mei 1877 / overl. 25 December 1917. (1951)

(Hij + in het Ziekengesticht Kasin; was tuinemployé Panggoengredjo; geb. Sindanglaoet; man van Maatje Elsevier Stokmans en zn. van Jacob W. Smissaert en Albertina Petronella Johanna van der Poel).

5. F. Ch. L. Ovink / oud 29 jaren / overl. te Malang 2 December 1917 / Rust in vrede / Gods wil is geschied / Amen. (1949)

6. Hier rust / onze innig geliefde zoon / en broeder / Frederik Hendrik / Van Amersfoorth / geb. Banda Neira / 4 Jan. 1891 / overl. te Malang / 1 Dec. 1917. (1947)

7. A. E. van der Meulen / gep. assistent resident / 28 November 1842 / 29 November 1917. (1946)

8. Ter nagedachtenis / aan onze innig / geliefde moeder / C. L. A. Nahapiet / Perret / geb. te Soerabaia / 6 Sept. 1865 / overl. te Malang / 20 Juli 1920 / Sacred / to the memory of / our beloved husband / and father / M. A. Nahapiet / born at Julfa-Ispahan / 9th July 1853 / died at Malang / 24th October 1916. (1855. 2352)

9. Hier rust / onze innig geliefde / echtgenoot en vader / C. R. Gligoor / geb. 10-3-1847 / overl. 14-2-1911 / R. I. P. / Hier rust / onze geliefde / en dierbare moeder / C. Gligoor-Abels / geb. 8-8-1843 / overl. 23-12-1914 / R. I. P. (1488. 1723)

10. In dierbare herinnering aan / mijn geliefde echtgenoot / Petrus Johan / Lambert / geb. te Amsterdam 1851 / overl. te Malang 1913 / en mijn geliefde moeder / Caroline Margaretha Jacoba / Lambert geb. Räcke / geb. te Indramajoe 1855 / overl. te Malang 1930. (1621. 2481)

11. Hier rust / J. C. Persijn / geb. 17 April 1829 / overl. 29 October 1886. (365)

12. Hier rust / F. P. J. Valkenburg / geb. Amsterdam 20 Juni 1839 / overl. Malang 2 Sept. 1887. (377)

13. Hier rust / J. A. Olt / geboren 18 Mei 1848 te 's Hertogenbosch / overleden 22 Juli 1887 te Malang. (376)

14. Hier rust / mijn innig geliefde echtgenoot / Karel Josephus Houtbeckers / geb. 26 Juni 1823 te Zierikzee / overl. 14 Mei 1887 te Malang / Openb. XVI vers XIII / Zalig zijn de dooden die in den Heere / sterven, van nu aan. Ja zegt de / Geest, opdat zij rusten mogen van / hunnen arbeid, en hunne werken / volgen met hen. (373)

15. + / Zij ruste in vrede / onze moeder / Vrouwe M. A. v. d. Veer / wed. v/d kapt. der Inf. / J. L. van Zee / geboren te Utrecht / $18\frac{17}{12}29$ / overleden te Malang / $18\frac{24}{4}87$. Hare kinderen. (372)

16. Hier rust / Simon Jacobus Jilles / Collee / geb. Delft 6 Febr. 1846 / overl. Malang 6 Maart 1887 / R. I. P. (368)

17. H. G. Stap / 7 December 1849 / 23 November 1886. (366)

18. Hier rust / Hermine Ernestine / Martens / geb. te Malang $18\frac{16}{5}86$ / overl. $18\frac{10}{10}86$. (363)

19. Mathilde Augusta / Schülein / geb. Joël / 1852 - 1886. (362)

20. Hier rust / Johanna Fransisca / Buschkens-Cooke / geb. 20 December '59 / overl. 11 Mei '86 / (358)

21. Hier rust / onze lieveling / Alexandrine / Oudendal. (357)

22. Antonia Cornelia Johanna / van der Zweep / geb. 26 Maart 1886 / overl. 8 Mei 1886. (356)

23. Frau Johanna Mark / geb. 1818 / gest. 1886 / R. I. P. (353)

24. In dierbare herinnering / aan / Diederik Breton Weyergang / geboren te Makasser 1 Januari 1840 / overleden te Malang 7 April 1886 / echtgenoot / van / H. J. W. Werlemann / R. I. P.

(Volgens acte heette zij Henriette Wilhelmina Johanna W. Hij was handelaar en zn. van Johan George Weyergang en Anna van Rhee).

25. Hier rust / Mathilde Freudenberg / geb. te Barek / 5 Oct. 1884 / overl. te Malang / 27 Maart 1886. (351)

26. Hier ligt begraven / mijn lieveling / Maria Elisabeth Masbeux / geb. 13 Dec. '84 / overl. te Malang / 16 Maart 1886. (350)

27. Hier rust / J. G. A. C. Kunhardt / geb. 28 Aug. 1860 / overl. 26 Dec. 1903. (1113)

28. Hier rust / mijn innig geliefde echtgenoote / Marie Francoise Geldorp / geb. Gerrits / geboren den 21 Mei 1854 / overleden den 28 November 1887. (385)

29. Ter gedachtenis / aan / Otto Willem Anthonius / Varkevisser / in leven administrateur der / Suikeronderneming Koning Willem III / te Modjosarie / geb. 21 November 1839 / overl. 19 December 1887. (388)

(Hij was geb. Tegal; + Malang, zn. van Diederik Anthonius V. en Wilhelmina Catharina Anthonijsz).

30. Rustplaats / van / J. W. Th. Versteegh / geb. Pelantoengan 12 Nov. 1852 / overl. Malang 18 Febr. 1888 / en zijn dochtertje / Theodora Elisabeth / geb. Blitar 26 Jan. 1887 / overl. Klampok 13 Dec. 1887. (387. 391)

31. Hier rust / Albert Alexander / De Groot / oud 56 jaren / geb. te Djokjakarta / overl. te Malang 24 Maart 1888. (395)

32. Hier rust / Joh. Schmidt / overleden / 24 October / 1888. (459)

33. Laatste hulde / aan / Elisabeth Kockers / overl. te Malang 14 Decembr. 1888 / in den ouderdom van 55 jaren / A. C. Lapidoth. (424)

34. Hier rust / Heinrich Theodoor / Pernitzsch / overl. 29 Dec. 1889. (451)

35. Ter gedachtenis / aan / G. van den Berg / geb. 26 Augs. 1868 / overl. 4 Maart 1890. (456)

36. Willem / Vogler / geb. 22 Maart 1884 / overl. 24 Jan. / 1890. (452)

37. August Mettler / geb. 17 Augustus 1887 / overl. 14 November 1888 / Rust in vrede mijn kind. (419)

38. Hier rust / wijlen den Heer / A. Rozet / overl. 25 Octr. 1921. (2421)

39. Hier rust / Hendrik / Van den Adel / echtgenoot van / C. M. Kelfkens / geb. te Papendrecht 18 Augustus 1820 / overl. te Malang 25 Juli 1889.* (436)

40. Hier rust / Louise Henriette Doffegnies / echtgenoote van / J. J. K. de Moulin / geb. te 's Gravenhage 2 Augustus 1869 / overl. te Malang 5 Juni 1889 / Zij was zijn lieveling en zijn trots. (431)

41. Hier rust / onze dierbare moeder / E. van der Palm / geb. Longpré / overl. 25 Mei 1889. (430)

(Zij was Elisabeth Longpré, geb. Ngawi, 57 jaar. wed. Johan van der P., dr. van Barthelemy L. en Jav. vrouw Sienah).

42. Hier rust / mijne dierbare echtgenoote / A. 's Graeuwen / geb. Van der Elst / overl. 12 Augustus 1888. (407)

(Albertina van der E., geb. Kandangdjati (Probolinggo) 36 jaar. hv. Hermanus Carolus 's G., landbouwondernemer te Djarangan Boro, dr. van Servaas Wilhelm van der E. en Carolina Elisabeth Schippers).

43. Hier rust / Gregory Galstaun / geboren te Ispahan / 1852 13e Augustus / ontslapen den 10e Decr. 1888. (421)

44. R. I. P. / Theodore / Hornung. (420)

45. Hier rust / Sophia Wilhelmina Carolina / Gardenier geb. Goetz / 21 Juli 1864 / overl. 7 Mei 1888 / met haar levenloos geboren kindje. (402)

46. Hier rust / het stoffelijk overschot / van / J. H. Hemmes / geb. 31 Aug. 1839 / overl. 4 Mei 1888. (400)

47. A la mémoire / de / notre mère / et / grand-mère regrettée / Laure Dangaud / née à Bordeaux le 30/3 1839 / décédée à Malang le 22/3 1905. (1151)

48. Ter nagedachtenis / van / O. P. Hondius / 1835 - 1920 / van zijn nabestaanden. (2267)

49. Ter nagedachtenis / van / Vrouwe O. P. Hondius / geb. Van Gessel / 1845 - 1915 / van haar echtgenoot / kinderen / en kleinkinderen. (1737)

50. Hier rust / onze lieve echtgenoote / en moeder / D. A. M. Ooms / geb. Franken / (490)

51. Hier rust / J. E. M. Crawford / geb. Cornelis / overl. 19 Sept. 1889. (442)

52. Hier rust / George Henri / Pfeiffer / in leven / luitt. ter zee 2e klasse / oud 26 jaren / geboren 1863 / gestorven 5/12 1889. (445)

(Hij was geb. Semarang, zn. van Evert Willem P. en Adeline Bousquet).

53. Hier rust / Hendrik Karel Hutters / in leven onderschout bij de politie te Soerabaia / geb. 24 Maart 1849 / overl. 28 December 1889.

54. Hier rust / Marie Stoll / geboren te Ngawi / 13 October 1880 / overleden te Malang / 27 Mei 1893. (593)

(Hij was zn. van Marie Stoll, ass. res. en Sara Francisca te Mechelen).

55. Hier rust / mijn echtgenoot / Dirk Donker / geb. Zaandam 22 Nov. 1855 / overl. Malang 24 Dec. 1889. (448)

(Hij was admin. van het stoomschip Prins Alexander, man van Ernestine Mathilde Dessauvagie).

56. Hier rust / H. Kater / geb. 10 Juli 1860 / overl. 27 Febr. 1921. (2333)

57. Hier rust / onze lieveling / Willy Kloppenburg / overleden te Malang / 10 July 1895 / oud 17 maanden. (696)

58. Ernst Jacob Hendrik / Hora Siccama / overl. 16 April 1895 / oud 6 dagen. (685)

(Vgl. Ned. Adelsb. 1917 bl. 166).

59. Hier rust / C. W. Eilbracht / -Dessauvagie / geboren te Pekalongan / 4 Juli 1848 / overleden te Bandoeng / 21 September 1921. (653). 2413) Hier rust / G. F. Eilbracht / geb. te 's Hage / 30 Maart 1848 / overl. te Batavia / 7 September 1894 / R. I. P.

60. Hier rust / onze diepbetreurde en beminde vader / Pieter Jacob / Blaaupot / geb. te Amsterdam 24 Juli 1856 / overl. te Malang 25 November 1894 / R. I. P. / Hier rust / onze kleine lieveling / Cornelia / Blaaupot / geb. 2 Juli 1913 / overl. 21 April 1914. (663. 1686)

(Hij was suikerfabriekant, zn. van Walles Cornelis B. en Josephine Dammers te Marseille; zij was geb. Pekalongan, dr. van Jan B. oud 30 jaar, part. en Cecile Cordier de Croust).

61. Hier rust / Hendrik Wilhelm / Wethmar / geb. 28 Juli 1864 / overl. 9 April 1894.

62. Hier rust / Wilhelm Marius / Ketting Olivier / geb. Rijswijk 19 Jan. 1841 / overl. Malang 20 Juli 1891. (511)

(Hij was geb. Rijswijk, gep. boekhr. In- en Uitvoerrechten, man van Johanna Jacoba Oudhoff en zn. van Frans K. O. en Johanna Maria Piera).

63. Hier rust / Anton Karel / Van Groin Soeters / overl. 29 November 1890 / oud 45 jaar. (481)

64. Hier rust / Antoinette Henriette / Van Groin Soeters / geb. Hesselink / overl. 31 Juli 1890 / oud 31 jaar. (469)

(Zij was geb. Zutphen, hv. Anton Karel van G. S. (zie sub 63), admin. Koffieonderneming Kali Bakar (Malang) dr. van Gerhard Bernard H. en Anna Soeters).

65. Familiegraf Barkey. / Hier rust / Bernardus Barkey / in leven notaris / geb. te Leiden 2 April 1835 / overl. te Malang 16 Januari 1898 / Hier rust / Anna Josephe Elizabeth Barkey / geb. Mentel / geb. Pasoeroean 29 September 1831 / overl. Malang 4 Juli 1903. /

Hier rust / Antoine Bernardus Barkey / geb. Malang 9 Juli 1901 / overl. Malang 12 Dec. 1901. (839. 1013. 1091)

(Notaris Barkey was de zn. van Anthony Bernardus B., Nicolaas zn. en van Anna Henderika Bronkhuyze; zijn vrouw heet in de acte A. E. J. Mentel, was geb. Soerabaja en dr. van Gijsbertus Jacobus M. en de Inl. vr. Bardia).

66. Hier rust / ons geliefd kind / Henriette Marie / van / Hengel / geb. Tl. Agoong 16 Mei '89 / overl. Malang 9 Dec. '94. (668)

(Zij was dr. van Frederik Ulrik van H., gep. ass. res. en Elisabeth Petronella Heidenreich).

67. Hier rust / Hendrika Maria Elisabeth / van Buuren geb. Koenen / overleden den 18e Februari 1895. (677)

(Zij was geb. Rotterdam, hv. Dr. Theodore Ignatius van Buuren).

68. Hier rust / Wouter Greve / oud resident / geb. 7 Januari 1839 overl. 28 Sept. 1901 / R. I. P. (997)

(Hij was geb. 's Gravenhage, zn. van Antonie G. en Margaretha Johanna Alida Havermans).

69. Hier rust / Henriette Pauline / Greve / geb. v. Lawick van Pabst / 6 Januari 1843 overl. 8 Mei 1895 / + / R. I. P. (691)

(Zij was dr. van Mr. Henry James Willem v. L. v. P. en Jacoba Petronella Lambertina Greve, hv. van Wouter G. v.d.

70. Gregorius Arnoldus / Van Delden / oud assistent resident / van / Martapoera en Bangkallan / geb. 11 April 1824 / overl. 20 September 1902. (1060)

71. Hier rust / Henriette Cornelia / Louise van Delden / Haak Bastiaanse / geb. 7 Maart 1833 / overl. 25 Oct. 1896. (744)

(Zij was hv. van den sub 70 genoemde, geb. Soerabaja, dr. van Pierre H. B. en Josephine Sara Petronella Hermina van Zeeland).

72. Theophile / De Ruyck / overl. 19-4-1895 / oud 43 jaar. (686)

(Hij was geb. Maerkekerkhem (België), tokohouder te Malang).

73. Hier rust / ons innig geliefd kind / Marie Willy Lilian / Wyckerheld Bisdom / geb. 10 April 1898 / overl. 16 Nov. 1898.

(Zij was geb. Malang, dr. van Dr. Rudolph Friedrich Julius W. B. en Marie Voet; vgl. Ned. Patr. 1913 bl. 47 bovenaan).

74. + / Ch. L. I. Vermandel / geb. 30-8-1897 / overl. 5-4-1898. (849)

75. + / Hier rust / Sophia Charlotta v. Eersel / Haase / geb. 4 Nov. 1836 / overl. 20 Oct. 1897 / R. I. P. (826)

76. H. A. de Rooze. (816)

77. Hier rust / Wouter Anthoni Wolters / geb. 23 Mei 1847 / overl. 22 Maart 1897 / Rust in vrede. (786)

78. Hier rust / Jan Jacob / Klaversteyn / geb. Utrecht $18\frac{19}{2}50$ / overl. Malang $18\frac{28}{2}97$. (783)

79. Hier rust / Maria Carolina / Tannenbaum / geb. Soerabaia 19 Maart 1883 / overl. Malang 11 November 1896 / Hier rust / onze lieveling / Josephine Maria / Bertoen / oud 7 maanden. (748)

80. Hier rust / onze lieveling / Maximiliaan / Kool / geb. 27 Januari / overl. 24 Mei } 1897. (801)

81. Hier rust / onze lieveling / Marie Antoinette / Brassinga / R. I. P. (1776)

82. Hier rust / onze kleine lieveling / Marius Philippe Henri / Vlierboom / geb. 2 Februari / overl. 2 Mei } 1897. (795)

83. Hier rust / G. M. Oude Tanke / geb. 28 Nov. 1876 / overl. 15 Mr. 1921 / Rust in vrede. (779. 2397)

84. Aan / onze geliefde moeder / Elisabeth Theodora Maria de Kok / Mispelblom / Beyer / geb. 6 Juli 1851 / overl. 17 Januari 1897. (789)

(Zij was geb. Ampel, hv. Mathijs de Kok / dr. van Theodorus Martinus M. B. en Maria Elizabeth Wilhelmina Mertens).

85. Hier rust / Henri Petrus Gerardus / Munninkhuizen / oud off. van adm. / geb. 15 Januari 1852 / overl. 11 Januari 1901 / + / R. I. P. (987)

86. Tot / wederziens / bij / God / Ter herinnering aan / L. F. L. Kloppenburg-Versteegh / geb. te Soekomalie 8 Maart 1860 / overl. te Malang 7 Januari 1901 / betreurd door echtgenoot en kinderen / Ik vraag geen kostbaar praal gesteente / Geen ijdele lofspraak op mijn graf / Maar 't Kruis alleen, dat wie in dit leven / De hoop op beter leven gaf / R. I. P. (966)

87. Jhr. Willem Leonard / Van Spengler / geb. 29 Mei 1870 / overl. 10 April 1899 / (893)

(Vgl. Ned. Adelsb. 1917 bl. 312).

88. Hier rust / Thérèse / De Ruyter / geb. 12 April 1903 / overl. 9 Febr. 1904 / Slaap wel mijn lieve engel. (1121)

89. Hier rust / onze jongste lieveling / Herman Jan / Sweep / geb. 21 Febr. 1908 / overl. 7 Aug. 1909 / Slaap zacht kleine / schattebout. (1384)

90. Hier rust / Lousje / Zuyderhoff / gekomen 15 October 1911 / heengegaan 6 September / 1912. (1571)

91. Hier rust / onze lieveling / Ariëtte Bernardina / van den Bos / geb. 2 Nov. 1902 / overl. 10 Febr. 1907 / Laat de kinderkens / tot mij komen. / Marcus 10. 14 B. (1288)

92. Hier rust / onze lieveling / Barend Marius / Jacobus Everhardus / Slot / geb. 25 Augustus 1905 / overl. 6 October 1906. (1226)

93. Ter herinnering aan / onze kleine lieveling / Anna Gerarda van Zijll de Jong / geboren 2 October 1914 / overleden 18 Januari 1915 / Rust zacht lieveling. (1732)

(Vgl. Wapenheraut 1906).

94. Hier rust / onze lieveling / Johanna Elisabeth / Knufman / geb. 18 Aug. 1917 / overl. 4 Sept. 1918. (2013)

95. Hier rust / onze lieveling / Wilhelmina Clementine / van Berkel / geb. 5 Febr. 1915 / overl. 27 Oct. 1918. (2026)

96. Hier rust / onze lieveling / Markus Max / 18-12-'18 / 12-6-'19. (2133)

97. Clemence Henrotte / Rust zacht schat. (2419)

98. Hier rust / onze lieveling / Harrytje van Ham / geb. 19-11-1917 / overl. 31-12-1919 / R. I. P. (2181)

99. Kleine Feiko / Hageman / Broekens. (2167)

100. J. L. Th. / Mellenbergh / oud 2 jaar.

## Vak II.

101. Aan / mijne moeder / Vrouwe Hartsteen / R. I. P. (1294)

102. Abraham Marinus / Wolberg / geb. 2 Febr. 1885 / overl. 2 Juni 1908. (1309)

103. Hier rust / F. J. Jansen / geb. 18$\frac{22}{8}$35 / overl. 19$\frac{28}{10}$08 / R. I. P. (1334)

104. Hier rust / mijn vader / Jan Hendrik Karel / Lanzing / overl. 24 Febr. 1909 / in den ouderdom van 42 jaar / Jannie. (1356)

105. Joan Willem Frederik / Glaser / geb. te Semarang / 21 Febr. 1881 / overl. te Malang / 5 Maart 1909 / Rust in vrede. (1359)

106. Hier rust / Gerrit George / Ameln / geb. 26 Mei 1890 / overl. 12 April 1909. (1361)

107. Hier rust / Felix Lambertus / Soetens / geb. 28 Januari / 1904 / overl. 1 Juni / 1910 / Rust zacht lieveling. (1440)

108. Hier rust / Georg Willem Everhard / Ludeking / geb. Fort de Kock 8 Februari 1860 / overl. 10 November 1910. (1470)

109. J a c q u e s / R e d l o d v a n D o l d e r / geb. Mei 1860 / overl. Dec. 1911 / R. I. P. (1478)

110. Hier rust / J a n H e n d r i k H e m m e k a m / overl. 6 April 1911 / in den ouderdom van / 52 jaar en 7 maanden / Rust in vrede / Zijn dankbare kinderen. (1495)

111. Au revoir chez Dieu / D o m i n i q u e / G i l s o n / 27 Oct. 1842 / 8 Mai 1911. (1500)

112. A n n a r o s a S c h u l d / geboren 28 Dec. 1898 / overleden 4 September 1911. (1508)

113. Hier rust / onze geliefde moeder / Vrouwe H. P. S a d i e / geb. A b e l s / geb. te Soemenap 4 Maart 1824 / overl. te Malang 15 September 1916. (1850)

114. Rustplaats / van / W i l h e l m i n a G e r h a r d a / T r a p p e n. (2352)

115. E m m a J o s e p h i e n e / M o u t h a a n / diep betreurde echtgenoote / van / F. W. G a b r i e l / overl. 1 Septbr. / 1885. (326)

116. Hier rust / F r a n z G e o r g / S t e c k / oud majoor der Inf.ie / R. v/d M. W. O. 3e kl. / enz. / oud 64 jaar.

Hier rust / C o r n e l i a J o h a n n a E v e r w i j n a / S t e c k / geb. T r a p p e n / geb. Arnhem 3 Mei 1829 / overl. Malang 12 Juni 1908. / Hier rust / F r a n c i s k a G e o r g i n a / T r a p p e n / geliefde echtgenoote / van / P. A. J. V e e r m a n / oud 23 jaar (321. 330. 1311)

117. Rust in vrede / geliefde doode / tot de eeuwige / morgen gloort / Ter nagedachtenis / aan onze geliefde moeder / J a c o b a W i l h e l m i n a P e r r e t / geboren S t o e l m a n / geb. te Soerabaia 28 April 1844 / overl. te Malang 29 April 1932 / Ter nagedachtenis / aan onze geliefde zuster / J. C h. Z u i d e r h o e k / S t o e l m a n / geb. te Soerabaia 18 Juni 1856 / overl. te Malang 15 Juli 1923. (2449. 2487)

118. Hier rust / Herman Kervel / geb. te Soerabaia / 5 Nov. 1864 / overl. te Malang / 11 Maart 1886 / R. I. P. (349)

119. + / Hier rust / onze lieveling / Anthony Johannes / Ooms / oud elf jaar / overl. 18 Febr. / 1886. (348)

120. Hier rust / F. J. A. de Ruyter / geb. te Alphen / provincie Zuidholland / 6 Juni 1841 / overl. 13 Februari / 1886. (347)

121. Hier rust / J. A. Nohr / geb. te 's Gravenhage / 15 Jan. 1833 / overl. te Malang / 31 Dec. 1885. (344)

122. Rust zacht / geliefde / W. G. S. Lix / Raaven / Alg. Ontv. Bondowoso / $18^{24}_{12}85$ (343)

(Willem Gabriel Simon L. R., geb. Steenderen, man van Christina Thueré, zn. van Willem Gabriel Simon L. R. en Gosewina Beatrix Francisca Boonzaier.) (Vgl. Wapenh. 1906 bl. 328).

123. Hier rust / J. G. Voormolen / overl. Malang 22 Nov. 1885 / in den ouderdom van 54 jaren / Zijne kinderen. (336)

124. Hier rust / Alex Alphons / Joseph / geb. 1 Novbr 1858 / overl. 11 Novr. 1885 / diep betreurd / door zijne / nagelatenen. (335)

125. Gretha / 8 April 1885 / 27 September 1885. (328)

(Zij is G. van der Breggen, geb. Sidajoe (Soerabaja), dr. van Jacobus Adrianus v. d. B., asp. contr. B. B. en Wilhelmina Maria van der Breggen).

126. Hier rust / M. A. R. Verwey / wed. J. van Dam / vroeger / wed. J. L. W. G. Koch / geb. te Nijmegen 16 Aug. 1825 / overl. te Malang 2 Sept. / 1885. (325)

127. Rosine Katharine / Steinbrenner / geb. 5 Decbr. 1884 / overl. 6 Augs. 1885 / Ruhe sanft. (323)

128. Hier rust / G. H. G. Grouw / gepd. ond. intdt 1e kl. / geboren 23 Novb. 1822 / overleden 26 Feb. / 1885. (313)

129. Hier rust / H. F. Hornung / geb. Rembang / 25 December 1827 / overl. Malang / 24 November 1883 / R. I. P. (276)

130. Hier rust / Henriette Kuyk / geb. $\frac{7}{3}$ 1879 / overl. $\frac{24}{12}$ 1883. (279)

131. Hier rust / Herman Schoemaker / geb. 27 Augs. 1831 / overl. 22 Septr. 1883. (273)

132. Hier rust / onze lieveling / Johanna Helena / Ottolander / geb. 3 Mei 1881 / overl. 18 April 1884. (291)

133. Hier rust / L. F. Verdam / geb. 12 April 1883 / overl. 23 Aug. 1883. (272)

134. R. I. P. / Emile en Frederik / Hornung. (280. 381)

135. Hier rust / onze lieveling / Johanna Markestijn / geb. 28 Maart 1875 / overl. 16 Januari / 1884. (283)

136. Anna Caroline / Muller / geb. $\frac{4}{8}$ 1883 / overl. $\frac{24}{7}$ 1884. (299)

137. Johan Leendert / Weys / geb. te Modjokerto / 29 October 1883 / overl. te Malang / 26 Sept. 1884. (300)

138. Hier rust / F. F. C. L. E. Grolman / in leven gepens. kapitein der Inf$^{ie}$ / geboren 31 Mei 1821 / overleden 19 December 1884 / R. I. P. (307)

139. Hier rust / Johanna Geertruida / Beker / diep betreurde echtgenoot / van H. Burgmans / 16 Juni 1883. (260)

140. Familiegraf Eschauzier. (254)

141. Hier rust / M. de Neef / geb. te Brielle 21 Sept. 1848 / overl. 6 November 1882. (247)

142. Hier rust / Paul Jean Louis / Von Sternbach / oud majoor der Inf$^{ie}$ / ridder van de M. W. O. 4e kl. / geb. te Gent 20 December 1821 / overl. 30 November 1882. (245)

143. Hier rust / Julie Johanna Maria / Utermark / geb. 8 Oct. 1880 / overl. 4 Oct. 1882 / (242)

144. Hier rust / Louise Marceline / Utermark / geb. 9 Mei 1883 / overl. 2 Mei 1884. (292)

(De sub 143 en 144 genoemden zijn dochters van Johann Friedrich Daniel U. en Jkv. Maria Eulalia van Nispen.) (Vgl. Ned. Adelsb. 1934 bl. 218 sub 1).

145. Gewijd / aan onze lieveling / Bertha Pfaff / overl. 13 Augustus 1921 / in den ouderdom / van 20 jaar / R. I. P. (2391)

146. Hier rust / W. A. de Kock van Leeuwen / assistent resident van Sidoardjo / oud 45 jaar / overleden te Malang / den 29 Jan. / 1881. (158)

(Willem Adriaan de K. van L., geb. Weltevreden, oud 44 j. 3 m. 18 d., man van N. N. Beukman van der Wijck; zijn moeder was Reynst).

147. Hier rusten / Johanna Henrika Abels / echtgenoote van F. J. Jansen / geb. $18\frac{12}{7}38$ overl. $18\frac{3}{4}97$, en / Cornelis Gerardus Jansen / geb. $18\frac{23}{7}74$ overl. $18\frac{5}{10}97$ R. I. P. (788. 823)

148. Hier rust / H. W. Abels / geb. 25 Maart 1816 / overleden / 5 October 1881 / R. I. P. (177)

149. Hier rust / Willem Christiaan / van de Ven / geboren te 's Hertogenbosch 1839 / overleden te Malang 13 October / 1881. (180)

(Hij was koopman, zn. van Albertus v. d. Ven en Anna Zegriena Rietman (te Hees bij Nijmegen) en man van Margaretha Johanna Cornelia Renardel de la Valette).

150. J. M. F. W. Berg / geboren 29 Nov. 1880 / overl. 29 Oct. 1881 (188)

(Johanna Maria Frederika Wilhelmina B., geb. Malang, dr. van Frederik Willem B. en Johanna Maria Milar).

151. Hier rust / Edwardine Adelaïde / Taylor / geb. 5 Mei 1880 / overl. 11 November 1881. (197)

152. Hier rust / onze lieveling / Willem Albertus Voormolen / geb. 19 April 1880 / overleden te Malang / 12 Nov. 1881. (199)

153. H. Manger / gepd. kapitein / R. M. W. O. / 22 Novr. 1881. (200)

154. + / Louis Ferdinand / Veraa / Rust zacht lieveling. (2425)

155. Hier rust / Joan Alexander / Cambier / geb. 5 April / overl. 4 December / 1881. (203)

(Hij werd geb. Malang en + ald. zn. van Jacob Carel Laurens C. en Louise Cornelia de Lange).

156. H. A. H. J. Krauss / geb. Moresnet-Pruisen / 31 Oct. 1853 / overl. Malang 28 Juli 1882 / R. I. P. (234)

157. Hier rust / Alida Cornelia / Stemfoort / diep betreurde echtgenoote / van Dr. H. de Cock / 17e Sept. 1882. (239)

(Hendrik de Cock was haar man; zij geb. Amerongen, oud 33 jaar; haar moeder heette Van Santen).

158. + / Antonie Edgar Muller / geboren $\frac{14}{7}$ 1881 / overleden $\frac{23}{7}$ 1883. (240)

159. Leonard / kindje van / W. Lange en C. Robarts /
geb. 8 Maart } 1882. (248)
overl. 25 Nov. }

160. A. S. Scheeffer / overl. 7 December / 1882. (249)

161. Hier rust / Reinardus / Breedveldt Boer / overl. 5 April 1880 / R. I. P. (127)

162. Hier rust / Leonardus van Aalst / geb. 10 Juni 1816 / overl. 17 Maart 1880. (139)

(Hij was ongeh., geb. Soerabaja).

163. Hier rust / Johanna Margaretha Salm / echtgenoote van / David Nuysink / overleden te Kendal Payah / den 17 January 1880. (136)

164. Ter nagedachtenis / aan / Antoinetta Maria / Christina Veen / geboren Royaards / geb. 24 January 1848 / overl. 8 December 1879. (131)

(Zij was geb. Semarang, hv. Hendrik Veen; dr. van Gijsbertus R. en Hendrina van Deventer). (Vgl. Ned. Patr. 1910 bl. 397 sub VI).

165. Hier rust / Mejufvrouw Josepha Dorothea Mentel / geboren den 18/10 1819 / overleden te Malang den 2/11 1879. (126)

(Zij was dr. van Gabriel M. en de Inl. vrouw Bosia, en geb. Pasoeroeran).

166. + / C. J. A. de Quay / geb. 18 Juli 1818 / overl. 14 Jan. 1880 / echtgenoot van / P. C. de Quay / geb. Brocx. (135)

(Cornelius Jacob Anton de Q., geb. Ommen, gep. kap. Inf., man van Pieternella Cornelia Brocx, zn. van Josephus Petrus Johannes de Q. en Maria Frederika Johanna Eleonora Horn).

167. Nelly Wijnmalen / 30 July 1879. (123)

168. Hier rust / Rudolf Cornelis / van der Palm / geb. 7 Maart 1880 / overl. 14 September 1880. (150)

(Hij was zn. van Roelof Kornelis van der P., hoofding. 1e kl. Waterstaat en Amelia Charlotta Wilhelmina Eschweiler).

169. Laatste rustplaats / van / J. Lamie / in leven off. v. Gez. 1e kl. b.d. Marine / ridder der orde van den Ned. Leeuw / geb. Utrecht 1830 / overl. te Malang 1879. (112)

170. Jan Ydes Lugt / geb. 14 Sept. 1873 / overl. 17 Juni 1877. (82)

(Hij was geb. Rembang, zn. van Jan L. 35 j., part. en Neeltje Joanna van der Zweep).

171. Hier rust / Bröder Paul Martens / 19 Aug. 1873 / 27 Dec. 1875. (52)

172. 20 Augustus / 1898. (861)

(Een levenloos aangegeven dochter van Roelof Willem Jesse, hoofdadmin. H. V. A. te Soember Doeren en Caroline Angélique Eugénie Catoire).

173. Ons ventje / Hendrik Willem / Koot-Sasse / geb. te Singaradja / 5 Januari 1898 / overl. te Malang / 25 Juni 1898. (855)

(Hij is de zoon van Petrus K. klerk Res. kantoor en Fredrika Sasse).

174. Hier ruht / unser lietes Kind / Gottfried Fiebig / geb. 22 Jan. 1896 / overl. 24 April 1898. (852)

175. Hier rust / Charles Philippus Lievegoed / in leven 2e lt. der art^rie / geb. te Breda 17 July 1850 / overl. 15 April 1874. (7)

176. H. Tissot de Patot / 1835 / 1874. (11)

(Henri T. v. P., geb. 's Hertogenbosch, 38 j., majoor reserve bat. Barisans op Madoera te Bangkalang, man van Louise Catharina Haselten, + Malang 6 Mei 1874).

177. L. F. Fisscher / sectie-ingenieur / bij de Staatsspoorwegen / overleden 11 October 1876 / te Malang / in den ouderdom van / 36 jaren. (67)

178. Hier rust / L. Klumperbeek / Malang 14 Juli 1912. (1564)

179. Hier rust / Dirk Overklift / Vaupel Klein / geb. Djocdjakarta / 7 Februari 1873 / overl. Malang 20 Mei 1912. (1552)

180. G. A. van / Lookeren Campagne / controleur / van Binnenlandsch Bestuur / overleden 5 Aug. 1877. (85)

(Gerard Adriaan v. L. C., contr. 2e kl., 26 j., 5 m., 18 d., zn. van Willem v. L. C. en Johanna Neeltje Hasselman en man van Christine Abigaël Dina van der Willigen).

181. Hier rust / onze lieve echtgenoot / en vader / Gerard Leidelmeyer / geb. 7 Oct. 1866 / overl. 18 April 1912 / R. I. P.

182. Marie Pauline / de Fillittaz / Bousquet / overl. 20 Mei '78. (102)

(Zij werd geb. Banjoemas oud 28 j. ongeh., dr. van Reinier de F. B., gep. gouverneur te Makasser en Louise Marie Bekking).

183. Hier rusten / Servaas Louis Wilhelm / van der Elst / overleden 12n December 1885 / Zijne echtgenoote / Carolina Elisabeth van der Elst / geb. Schippers / overl. 23 Maart 1878 / en hun zoon / Arnoldus Willem van der Elst / overl. 2n. Juni 1871. (98. 136. 340)

184. A. H. Hartsteen / overleden / den 23n December / 1878. (110)

(August Hubert H.)

185. Hubert / geb. 23 Dec. 1878 / overl. 4 Dec. 1879. (130)

(Hubert Hartsteen, volgens acte + 2 Dec., zn. van August Hubert H. en Sara Wademina).

186. Bertha Augusta / geb. 5 Augs. 1880 / overl. 13 Oct. 1881. (179)

(B. A. van Kattenburg, geb. en + Malang, dr. van Jacoba Margaretha van K.)

187. Hier rust / onze lieve moeder / Vrouwe M. J. Hartsteen / geb. Van Kattenburg / geboren te Buitenzorg / 20 Augustus 1847 / overleden te Malang / 20 Juni 1894 / R. I. P. (639)

(Vgl. sub 186; zij was geb. Tjipoetat (Buitenzorg), hv. Willem Karel Hartsteen, dr. van Jakobus van K. en Inl. vrouw Rasima).

188. Hier rust onze vader / Karel Hubert / Hartsteen / geb. 11 Aug. 1871 / overl. 12 Febr. 1914. (1661)

189. Hier rust / onze broeder / Harry Hartsteen / geb. te Pekalongan / 19 Januari 1875 / overl. te Malang / 6 Februari 1914 / R. I. P. (1659)

190. Hier rust / Anne Christiaan van Langen / oud 19 jaren / overleden 12 December / 1875. (50)

191. Hier rust / Elisabeth Henriette / Brillenburg / 2 Febr. 1849 - 13 Sept. 1875 / echtgenoot van / J. N. Burgerhoudt. (13)

192. Hier rust / I. H. ten Noever Bakker / in leven gezᵛ der N. I. Stoomv. Mij. / geboren 29 Maart 1832 / overleden 29 April 1875. (35)

(Hij was geb. te Den Ham Ov.).

193. J. B. de Graaf / overleden / 24 October 1874. (27)

194. Hier rust / Henri Thomas van Barneveld / in leven gep. schout v/d politie / geb. 17 Maart 1845 / overl. 11 Juni 1912 / R. I. P.

195. Leo / Rust zacht / V. d. Goes / Charles / Rust zacht / V. d. Goes. (1572. 2196)

196. Hier rust / K. G. Wijnen / hoofdonderwijzer / a/d Openb. Lag. School / te Malang / geb. 6 Augs. 1844 / overl. 17 Mei 1874. (12)
Opgericht / door / de leerlingen der / Openbare School / te Malang.

(Hij was geb. Beesd, zn. van Kornelis van W. en Johanna Petronella Hasselman, en heette Kornelis Gijsbert van W.)

## Vak III.

197. Hier rust / Jan Willem / Cornelis Bolt / geb. / 31 Dec. 1874 / overl. / 11 Maart 1875. (30)

198. E. W. Abels. (1561)

199. Hier rust / onze lieveling / J. C. v. d. Put / geb. 5 Feb. 1871 / overl. 12 Nov. 1875. (47)

200. Matheus / overleden / te Malang / 12 Juni 1912. (560)

201. J. W. A. Lach. (1554)

202. Hier rust / onze innig geliefde / echtgenoot/ en vader / Johannes Schmoller / geb. 3 Maart 1869 / overl. 18 April 1912. (1554)

203. + / Hier rust / J. Roeloffs / in leven gep. opz. bij het / Marine etablissement / 1847 - 1898 / R. I. P. (851)

204. Hier rust / onze geliefde moeder / Mevr. de Wed. / J. Roeloffs / geb. Willems / geb. Bangkalan 13 Mei 1850 / overl. Malang 26 October 1909 / Hun dankbare kinderen / R. I. P. (1400)

205. + / Hier rust / mijn geliefde echtgenoot / Johann Axt / geb. te Hedderheim - Nassau / 14 Juny / 1827 / overl. te Malang 30 Mei 1881 / R. I. P. (167)

206. Hier rust / onze lieve oom / Cornelis Frederik / van Laar / geboren 20 Sept. 1891 / overleden 5 Maart 1913. (160)

207. Dorothea / Johanna Kruyt / geb. van der Linden / Ouddorp - Soerabaia - Malang / 10 Mei 1833 (?) - 3 Aug. 1859 - 1 Juli 1881 / Phil. I 21. (169)

208. Hier rust / H. L. le Bruyn / geb. 28 Mei 1826 / overl. 30 Nov. 1881 / R. I. P. / T. W. (202)

209. K. A. van Langen. (209)

210. Hier rust in vrede / mijn innig geliefde / echtgenoot / J. C. Th. Hansen / geb. 1850 / overl. 1852. (216)

211. Hier rust mijn / innig geliefde kind / J. A. C. Hansen / geb. 1877 / overl. 1882. (217)

212. Hier rust / Joh. Jacobus Brouwer / geb. te Amsterdam den 22-11-1891 / overl. bij een ongeluk den 24-9-1921 / Zijne kameraden. (2414)

213. Hier rusten / de tweelingbroeders / W. B. en J. K. van Kleef / geb. 14 Juni 1883 / overl. 17 Aug. 1883 en 3 Maart 1884. (270. 288)

214. + / Hier rust / Henderikus Jaçobus / Rijntjes / geboren te Utrecht / 7 Juni 1832 / overleden te Malang / 7 Augustus 1882 / Hij ruste in vrede. (235)

215. A. C. Oostziek / lieve moeder van Gabriël / overleden $81\frac{14}{8}82$. (236)

216. Hier rust / A. A. A. G. Adriaan / geb. 2-3-1888 / overl. 28-12-1910 / R. I. P. (1480)

217. Hier rust / P. van Loon / overl. 18 Febr. 1911 / oud 50 jaar. (1489)

218. H. T. E. Huttner. (274)

219. Hier rust / onze lieve echtgenoote / Wilhelmina Christina Bruyn / geb. v. d. Bent / geboren 1 September 1868 / overleden 5 Maart 1911. (1490)

220. Rustplaats / van / J. C. Nazet. (337)

221. Hier rust / E. A. van Maaren / geb. Coenraad / 14 December 1830 / overl. 1 Juli 1885. (1319)

222. Hier rust / mijn geliefde echtgenoot / Jacobus Carolus / Mirrer / overl. te Malang 19 Mei 1908 / in den ouderdom van 34 jaar. (1307)

223. Hier rust / het stoffelijk overschot / van / Jacob Dekker Jzn. / geb. te Zaandam 11 Aug. 1867 / overl. te Malang 27 Aug. 1908. (1323)

224. C. F. Ooms / geb. te Rotterdam 5 Sept. 1834 / overl. te Bangil 18 Nov. 1908. (1340)

225. Hier rust / Wiesje Thoss / geb. te Batavia / 23-9-1892 / overl. te Malang / 12-1-1909. (1349)

226. Hier rust / Margaretha Theresia / Berlauwt / geb. 26 December 1853 / overl. 26 Mei 1909. (1367)

227. Hier rust / W. L. F. van Schaik / (317)

228. Hier rust / M. H. Schultz geb. Swaving / geboren 19 Juli 1860 / overleden 3 Juni 1907. (1250)

(Zie voor Marie Henriette S. hv. Gerardus Lodewijk S. Ned. Patr. 1919 bl. 396).

229. Hier rust / Jan Louis / Umbgrove / geb. Arnhem 29 Mei 1826 / overl. Malang 14 Aug. 1907. (1261. 2445)

Hier rust / Mevrouw / J. L. Umbgrove / geb. Soerabaia / overl. 21 Augustus 1922.

(Vgl. Ned. Patr. 1931/2 bl. 302 sub 5; zij was Fatima, geb. 25 Maart 1829).

230. Hier rust / mijn innig geliefde / Johanna Susanna / Anthonijsz / geb. Pekalongan 2 November 1859 / overl. Malang 21 November 1887 / diep betreurd door / A. J. C. Steenmeyer. (384)

231. Hier rust / Antoinette Wilhelmina ten Brink / geb. Van der Hoeven / overleden te Malang / op den 15 Januari 1888. (390)

232. Hier rust / R. Patiata / geb. Crawford / overl. 18 4/3 88. (393)

233. Hier rust / George Pierre Antoine Victor / van Helden / in leven sectieopzichter bij de Staatsspoorwegen / geb. te Maastricht 2 Sept. 1857 / overl. te Malang 31 Mei 1888 / diep betreurd door zijne echtgenoote en kinderen / R. I. P. (403)

(Hij was de zoon van Willem Antonie Victor van H. en Josephine Antoinette Sophie Reintens en man van Marie Lambertine Francoise Eulalie Walters).

234. + / Hier rust / Willem de Vlugt / oud 4 jaar / overl. Boeloe Lawang / 30 Augustus 1888. (409)

235. Hier rust / onze / lievelingen / Pauline / en Emma / (462. 721)

236. Hier rust / Frederik van Campen / overl. 5 Juni 1890. (465)

237. Hier rust / Maria Elizabeth Wilhelmina / Mispelblom Beyer / geb. Mertens / te Amsterdam 31 Januari 1811 / overl. te Malang 20 Juli 1890. (467)

(Zij was hv. Theodore Martinus M. B. en dr. van Johannes Josephus M. en Elizabeth Flink. Vgl. Ned. Patr. 1919 bl. 257).

238. Hier rust / Ch. H. J. Waersegers / geb. 25 November 1850 / overl. 25 November 1890 / Dat zijne ziele ruste in vrede. (480)

239. J. A. Muller. (468)

240. Hier rust / Emil Berthold Vogler / geb. 5 August. 1866 / gest. 30 Mai 1890. (463)

241. Hier rust / zacht en kalm / Adriaan de Haan / gep. mil. apotheker 2e kl. / geb. 6 Mei 1839 / overl. 26 Maart 1890. (457)

242. Hier rust / Petrus Hendrikus Marinus / Goossens / geb. 10-3-'88 / overl. 7-4-'89. (428)

243. Hier ruht in Frieden / Richard Jordan / Secretar des Kaiserlich Deutschen / Kommissariats zu Finschhafen / geb. 31 October 1855 / gest. 25 Februar 1890 / gewidmet von der Freunden des / Verstorbenen in Deutsch Neu-Guinea. (454)

244. Alexander Theodore von Hemert / geb. te Soerabaia / 25 Juni 1890 / overl. te Malang 16 October 1890. (477)

245. Hier rust / Jhr. Carl Wichers / 1e luit. bij de Infanterie v. h. Ind. Leger / geb. 26 December 1863 / overl. 1 April 1891. (491)

(Vgl. Ned. Adelsb. 1918 bl. 340).

246. Hier rust / Bernardus Franciscus Vincentius / Boelen / geb. 's Gravenhage 11 Februari 1842 / overl. Malang 8 Mei 1891. (492)

(Hij was admin. perceel Donowarie (Malang), zn. van Simon Christianus Josephus B. en Joanna Maria van Kleef).

247. Hier rust / onze lieveling / Philip Gerard / Schmidhamer / geb. 2 Maart / overl. 14 October / 1890. (476)

## Vak IV.

248. Hier rust / Jacob Cohen / geb. 19 Januari 1856 / overl. 3 Juni 1891. (498)

249. Hier rust / Adriana Theresia / Pfaff / geb. Ten Brink / geb. 14 Juni 1846 / overl. 14 Juni 1891. (501)

250. Qui riposa / Cav. Francesco Rosa / nato in Milano 1835 / morto in Malang 18$\frac{17}{7}$91 / La vedova inconsolabile. (508)

251. Hier rust / mijn geliefde / echtgenoot / Hendrik Jacobus Tak / geboren te Amsterdam / 19 November 1859 / overleden bij / Malang 12 / Februarij / 1871. (76)

252. Hier rust / Christiaan Egbert / Hummel / geb. 10 December 1856 / overl. 23 Juli 1891. (515)

253. Hier rust / mijn geliefde / Lambertus / Maarschalk / geb. Amsterdam / 23 Oct. 1846 / overl. 10 Juni 1897 / R. I. P. (809)

254. Hier rust / Maria Elisabeth / Pfaff / geb. Malang / 1 Sept. 1857 / overl. 21 Maart 1875 / N. W. Pfaff. (31)

(Zij was geb. Malang, dr. van Willem Fredrik P. en de Inl. vrouw Raminah).

255. Ter nagedachtenis / aan onzen kameraad / J. D. Kamps / sergt der Inf. / $\frac{23}{1}$ — $\frac{12}{2}$ '98 / R. I. P. / Van de ond. officieren in het garnizoen / te / Malang. (842)

256. Hier rust / Th. Ciebrant / oud 65 jaren / overleden 16 Jan. 1910. (1415)

257. Hier rust / mijn lieve moeder / Maria Sophia / Hagenstein / geb. Hein / geb. Pasoeroean 13 Augustus 1835 / overl. Malang 18 Maart 1910. (1424)

258. Hier rust / M. J. Friso / in leven matroos 3e kl. a/b Hr. Ms. De Ruyter / geb. Leeuwarden / verdronken 21 Maart 1900 te Malang. (1425)

## Vak V.

259. Hier rust / M. Roon / overl. 6 Oct. 1906 / oud 61 jaar. (1396)

260. Hier rust / mijn innig geliefde zoon / W. P. R. C. Anthonijsz - Jaeger / geb. te Batavia 15/8 1870 / overl. te Kepandjen 24/4 1909 / Diep betreurd door zijne / nagelaten betrekkingen / Rust zacht lieve doode. (1363)

261. Hier rust / mijn geliefde vader / Jacobus Vermey / geb. te Amsterdam 11 October 1849 / overl. te Malang 23 Maart 1909. (1360)

262. Hier rust / mijn geliefde echtgenoot / C. F. H. A. Grosse / geb. Berlin 22 Nov. 1851 / overl. Malang 1 Febr. 1909 / R. I. P. (1353)

263. Hier rust / onze lieveling / E. J. H. Valkenhoff / geb. 29 Aug. 1899 / overl. 22 Dec. 1908. (1343)

264. Hier rust / onze geliefde vader / H. F. Steinbrenner / geb. den 8 Aug. 1840 / te Birkach - Stuttgart / overl. den 12 Juli 1905 / te Malang. (1166. 1179)

265. Klaas Raat / Eur. fus. no. 28515 / geb. Schoorl 13 Maart 1876 / overl. Malang 12 Aug. 1902. (1048)

266. Hier rust / J. M. M. Calbo / geb. 12 Nov. 1879 / overl. 17 Mei 1902. (1035)

267. Hier rust / Willem / van der Laan / geb. 4 Maart 1877 / overl. 24 Juni 1902. (1019)

268. L. J. E. / von der Oelsnitz / (1190)

269. Hier rust / Durk Hartkamp / geb. te Oude Haske / (Friesland) 29-12-1867 / overl. te Malang 3-2-1904 / R. I. P. (1119)

270. Hier rust / C. W. Pfaff / 14 November 1803 / overl. 5 Januari 1880 / W. F. Pfaff. (134)

(Hij is geb. Soerabaja, Cornelis Willem Pf., + Malang, zn. van Willem Frederik P. en Chin. vr. Kim Nio).

271. Hier rust / Anna Liernur / overl. 26 Oct. 1880. (153)

272. Hier rust / onze geliefde zuster / Charlotta Cornelia / Robijn / geb. den 15 December 1877 / overl. den 14 Mei 1905. (1155)

273. Hier rust / J. B. Krans / geb. Maastricht 14 Jan. 1859 / overl. 14 Juni 1906 / in leven sergt. M. Geweermaker. (1160)

274. Hier rust / C. W. Robijn / overleden 10 Nov. 1905 / oud 65 jaren. (1183)

275. E. S. Bernet. (1191)

276. Hier rust / Adolf Fritschi / geb. 16 Juli 1849 / overl. 15 Febr. 1906. (1195)

277. Hier rust in vrede / mijn dierbare echtgenoot / en / vader / Minas Galestien / geb. Ispahan 5 October 1846 / overl. Malang 15 Mei 1908. (1306)

278. Rust zacht / lieve man / K. F. G. Kock / overl. 9 Juni 1921. (2364)

279. Hier rust / Johannes Ernst / Albag / geb. 19 Augustus 1863 / overl. 16 Januari 1885. (308)

280. Hier rust / onze geliefde vader / Dirk Mulder / geb. te Groningen 7-8-1850 / overl. te Malang 16-10-1901. (984)

281. Hier rust / A. J. Mallant / in leven sergt. maj. der infie / geb. 12 October 1863 / overl. 19 Januari 1900 / Zijne kameraden. (983)

282. Peter Goser / geb. te Reuthe (Baden) / den 29 Juni 1843 / overl. te Malang / den 22 Sept. 1887 / Sapon, Doortje. (378)

283. Hier rust / G. Adriaan / geb. 2-4-1854 / overl. 7-8-1921 / R. I. P. (2386)

284. Hier rust / D. Crawford / overl. 18$\frac{24}{4}$88. (397)

285. Hier rust / A. J. C. Steenmeyer / overl. 4 Juli 1906. (1212)

286. Hier rust / onze echtgenoot en vader / Eelke Thomas / Schuurmans / overleden te Malang / den 9den November 1889 / R. I. P. (444)

287. Hier rust / Heinrich Friedrich Wilhelm Strunk / geb. 23 December 1849 / overl. 12 February 1913. (1597)

288. Hier rust / Dorothea Moerland / - Hey / geb. 31 Jan. 1866 / overl. 24 Mei 1910 / Rust in vrede. (1436)

289. Hier rust / Georgine Jenny Bradwolff / geb. 2 Augustus 1895 / overl. 6 October 1910. (1464)

290. Hier rust / geb. 14 Nov. 1882 / overl. 7 Oct. 1896. (741)

291. Hier rust / A. van Zutphen / geb. 23 Juni 1870 / overl. 8 Sept. 1895. (707)

292. Hier rust / W. Sesselaar / Eur. fus. / geb. 15 Febr. 1888 / te Martenshoek / overl. 13 Dec. 1910 / te Malang / Zijne kameraden. (1477)

293. Hier rust / Wilhelm Godfried / Tressell / geb. Ngawie 27 Juni 1845 / overl. 14 Mei 1889. (429)

294. Hier rust / mijn innig geliefde echtgenoot / Johan Nicolaas / Klaasen - Leeuw / geb. Leiden 29 Juni 1852 / overl. Malang 8 Augustus 1894. (646)

295. Hier rust / D. C. Rijken / geb. te Semarang $18\frac{12}{4}35$ / overl. te Malang $18\frac{30}{7}88$ / R. I. P. / Wed. W. J. Rijken geb. Toorop / en kinderen. (406)

## Vak VI.

296. Hier rust / Daniel / Johannes Pijman / geboren te Amboina 1 December 1859 / overleden 25 Juni / 1893. (598)

297. Hier rust / onze innig geliefde moeder / Vrouwe / M. J. H. D. Werdmuller / Von Elgg - Du Puy de / Montbrun / geb. 28 Jan. 1841 overl. 4 Febr. 1894 / (623)

(Maria Jacoba Hendrika Dorothea Du P. de M., geb. Helder, wed. Paul Alexander Conrad Heinrich Theodor Albert W. v. E. en dr. van Jean Bernard du P. de M. en Maria Hendrika Dorothea Wassenaar).

298. Hier rust / Bernardus van Zutphen / geb. Haarlem 1831 / overl. Malang 1893 / ridder der Orde van den Ned. Leeuw / en de Witte Olifant / oud / resident van Bali en Lombok / R. I. P. (588)

(Hij is geb. Heemstede, en + Malang 26 April 1893, zn. van Cornelis van Z. en Regina Maria Diel en wedr van Cornelia Victoria Lavalette).

299. Hier rust / mijn geliefde echtgenoot / Jacobus Louet Feisser / geb. te Amsterdam 15 Janri. 1849 / overl. 20 Juny 1894 / Rust in vrede. (500)

300. Hier rust / Antoinette Adrienne / Van Lakerveld / geb. Soerabaia 7 November 1877 / overl. Malang 20 Augustus 1894 / Hier rust / Adolphine Henriette / Van Lakerveld / Lion / geb. te 's Hage 2 December 1856 / overl. te Malang 16 Juni 1896. (648 - 735)

301. Hier rusten / mijn innig geliefde echtgenoote / Cesara Engelina / Charles geb. Schalk / met haar dochtertje / Wilhelmina Francina / en zusje / Marie Elisabeth Schalk. (628. 657. 658)

302. Hier rust / onze innig geliefde moeder / Vrouwe Maria Theresia Carolina / Van Maanen - Schevers / geb. Rotterdam 7 April 1842 / overl. Malang 29 Juni 1894 / + / R. I. P. / Op 12 Juli 1897 werd hier bijgezet mijn kleine lieveling / Thérèse Rosine Hélène van Maanen / geb. 15 Augustus 1896, overl. 11 Juli 1897 te Soerabaya / R. I. P. (643. 810)

303. Hier rust / John James / Angus / geb. 11 Mei 1874 / overl. 29 Mei 1894 / (632)

304. Hier ruht / Pauline / Von / Magius. (794)

305. Hier rust / onze jongste lieveling / Sophia Maria / Dibbets / 9 Juni 1896 / 27 Maart 1897. (787)

306. Hier rust / Jan Frederik Cornelis / Kortleve / in leven sergeant majoor / geb. Bergen op Zoom 3 Sept. 1871 / overl. Malang 3 Januari 1894. (619)

307. Hier rust / onze lieve vader / Christiaan Albag. (368)

308. Ter nagedachtenis / aan / onzen lieven vader / Pieter Gerhardus / Albag / geb. Malang 10 November 1837 / overl. 25 November 1899 / Zijne kinderen. (917)

309. Hier rust / ons dierbare Joost / C. P. O. G. A. Henrichs / geb. 21 Januari 1881 / overl. 13 Januari 1913 / Hij ruste in vrede. (1593)

310. Aan onze vader / Cornelis Gerrard / Dibbets / geb. 14 December 1841 / overl. 7 Maart 1900. (943)

311. Pieter Martinus / van den Berg / geb. 29 April 1894 / overl. 14 November 1896. (750)

312. Hier rust / mijn lieveling Erna / geb. te P. S. $18\frac{17}{11}92$ / overl. te M. L. $18\frac{20}{1}96$. (720)
(Geboren te Pasoeroean).

313. Hier rust / onze lieveling / Eugène / De Wilde. (715)

314. Hier rust / Cornelis Johannes / Lapidoth / geb. Malang 6 Juli 1893 / overl. 16 Augustus 1893. (604)

315. Martha. (571)

316. Hier rust / onze lieveling / Eduard Willem / Lapidoth / geb. Malang 8 Maart 1897 / overl. 22 November 1897. (833)

317. Hier rust / Adèle Leonore / Vonk / geb. 5 Januari 1894 / overl. 24 December 1894. (671)

318. Hier rust / mijn geliefde echtgenoot / Leonardus Martinus / van der Eerden / geb. Probolingo 10 Maart 1843 / overl. Malang 16 September 1891. (525)

319. Hier rust / L. F. Lion / geb. Von Griesheim / te Soerabaia / 14 Juli 1825 / overl. Malang / 24 October 1891. (530)

320. Hier rust / Timo Wind / opz. B. O. W. / overl. 24-4-1892. (554)

321. J a n e / D e C l o n i e / M a c l e n n a n / died 21 May 1892 / beloved wife of / A d a m P r e n t i c e / Blessed / are the pure / in heart for / they shall see God. (558)

(Zij was geb. Pasoeroean, 36 jaar, dr. van D u n c a n d e C l. M. en de Inl. vrouw D o o r t j e).

322. L e o n a r d G e r a r d / B e y e r i n c k / geb. Augustus 1841 / overl. Mei 1892. (559)

(Vgl. Ned. Patr. 1919 bl. 11).

323. Dr. L i b o r i u s K l a a s / geb. 7 Sept. 1843 / overl. 3 Juni 1892 / Rust in vrede.

324. Hier rust / J. G. M i c h e l l Jr. / geb. Amsterdam 4 Maart 1846 / overl. Malang 16 Juni 1892. (561)

325. A n t o n D é s i r é / F r a n s e n v a n d e P u t t e / geboren 4 Mei 1869 / overleden 30 September / 1892. (568)

(Hij was de zoon van A n d r i e s S t e v e n F. v. d. P. en P a u l i n a H e n d r i k a v a n W e e l d e r e n).

326. Hier rust / L i n a h d e H a r t / geb. 29 Februari 1854 / overl. 11 October 1893. (608)

### Vak VII

327. Hier rusten / H e r m a n P i e t e r / T e n B r i n k / geb. 21 Febr. 1850 / overl. 18 Jan. 1880 / en / J o h a n n e s A n t h o n i u s / H e r m a n u s t e n B r i n k / geb. 9 April 1848 / overl. 18 Juni 1920. (125. 2240)

328. Hier rusten / H e r m a n u s / T e n B r i n k / geb. 8 Juli 1821 / overl. 3 December 1880 / en zijne echtgenoote / S u s a n n a A m b r e u s i n a / B e r l a u w t / geb. 12 Juli 1821 / overl. 6 October 1905. (156. 1178)

329. Hier rust / P a u l u s P e t e r s / geb. Julpha 18 Oct. 1857 / overl. Malang 21 Nov. 1900. (963)

330. Hier rust / S a r k i ë s D a v i d / J a c o b / geb. Julpha Augustus 1866 / overl. 21 April 1896. (729)

331. Hier rust / Zakaria Peters / geb. Julpha 11 Sept. 1859 / overl. Malang 19 Juli 1891. (510)

332. Hier rust / onze lieveling / J. H. de Haas. (2437)

333. Hier rust / Johan Christiaan / Albag / geboren / den 16 September 1878 / overleden / den 15 July 1886. (360)

334. Hier rust / E. A. C. Turmes / geb. te Padang $18\frac{5}{12}85$ / overl. te Malang $18\frac{29}{12}87$ / zoon v/d serg^t. / Turmes. (389)

335. Hier rust / Wilhelmina Catharina / Bruins / geb. Baardwijk / 15 Juli 1865 / overl. 30 Sept. 1891. (526)

336. Hier rusten / J. G. A. Ingenluyff / 1e luit^t. der Infanterie / en zijn dochtertje / Elisabeth Johanna. (543)

337. Hier rust / onze lieveling Louis / Brocx / geb. Breda 9 Maart 1888 / overl. Malang 2 Juni 1894. (633)

338. Lars Peter / oud 1½ jaar / geliefde kind van / J. en L. Bech / Rust in vrede lief kind / tot wederziens. (504)

339. Hier rust / Johan Gerrit / Gerritsen / geb. te Modjokerto / 27 April 1888 / overl. te Malang / 1 Maart 1892. (550)

340. Dr. B. Rienstra / oud 32 jaren. (567)

341. H. J. W. C. / Jonkers / 8 Augustus 1854 / 24 Maart 1893. (584)

342. Hier rust / onze geliefde moeder / Alexandrina Maria Pietersen / geb. Van Thiel / overl. 24 Juni 1893 in den / ouderdom van 42 jaren / R. I. P. (597)

343. C. W. Guy / overl. 19 November 1893 / te Malang. (614)

344. Hier rust / mijn geliefde echtgenoot / George August Johan / van der Pijl / geb. Amsterdam 29 October 1859 / overl. Malang 22 November 1893. (615)

345. Ter nagedachtenis / aan mijn geliefden vader / Robert Alfred Jahn / geb. Markersdorf 16 Mei 1831 / overl. Malang 17 Febr. 1894. (626)

346. Hier rust onzen kameraad / v. d. Bosch / in leven Europeesch fuselier / No. 65300 / geb. Amsterdam - overl. Malang / 11-10-'12 / R. I. P. (1579)

347. Hier rust / onze inniggeliefde vader en grootvader / Hendrikus Houweling / geboren 11 Augustus 1848 te Culemborg / overleden 23 Juli 1920 te Malang. (2253)

(Hij was gep. ambtr., wedr van Maria Aloisia Hendrika Mallet).

348. Hier rust / Wilhelm Fredrik Stolk / geboren te Soerabaia / den 2en October 1853 / overleden te Malang / den 10den December 1912 / R. I. P. (1587)

(Hij was geb. Soerabaja, zn. van Johannes S. en Wilhelmina Hennink en man van Marie Laurien Baron).

349. H. P. Schallig / geb. 1 Jan. 1892 / overl. 11 Oct. 1892 / A. J. Schallig / geb. 31 Juli 1893 / overl. 25 Dec. 1894 / Hier rusten / onze / lievelingen / Hendrik Piet / en / Albert Johan. (569)

350. Aan / onzen / lieveling / Carel / A. W. C. de Voogt / geb. 6 Juni 1890 / overl. 7 Jan. 1892. (544)

351. Hier rusten / Frits en Frans / Berkhout / geb. te Pontianak 3 September 1890 / overleden te Malang / den / 5 November en 1 December / 1891. (532. 538)

352. Hier rust / onze lieveling / Jeane Estella / Stibbe / geb. Soerabaia 10 Juni 1890 / overl. Malang 6 Nov. 1891. (533)

353. Hier rust / Adriaan Johan / Van West / geb. 15 Augs. 1891 / overl. 17 Augs. 1891. (522)

354. Maria Vermey / geb. 12 October 1885 / overl. 23 Juli 1891 / Karel / Vermey / geb. 23 Februari 1891 / overl. 24 Juli 1891 / Doodgeboren / zoontje / van / J. en S. / Vermey / 7 Maart 1893. (513)

355. Hier rusten / Johan Nicolaas / Berlauwt / geb. 10 Juni 1815 overl. 24 Juli 1874 / en zijne echtgenoote / Petronella Elisabeth Dorothea / Reisner / geb. 28 Oct. 1823 overl. 13 Sept. 1892 / R. I. P. (566)

356. Hier rust / mijn geliefde echtgenoote / Susanna Zon geb. Klem / te Breda 28 Februari 1865 / overl. Malang 16 Mei 1892. (557)

357. Simon Frederik Riems / geb. Bezoekie 31 December 1860 / overl. Malang 28 Januari 1893 / Rust in vree beste Frits. (579)

358. Hier rust / James Hooper / geb. 22 Dec. 1836 / te Londen / overl. 27 Maart 1893 / te Malang. (585)

359. Hier rust in vrede / Simon Meyer / geb. Amsterdam 26 December 1831 / overl. Malang 9 Juni 1894. (635)

360. Hier rust / E. L. J. Delbecq / geb. te Rijssel 1857 / overl. te Malang 1893. (589)

361. Wilhelm Henricus / Van Garrel / geb. te Amsterdam 28 Sept. 1837 / overl. te Malang 26 Mei 1893. (591)

362. Hier rust / onze geliefde echtgenoot / en vader / J. A. Uilkens / geb. Wehe $18\frac{27}{8}37$ / overl. Malang $18\frac{17}{8}93$. (605)

## Vak VIII

363. Anna / en / Mien / van der Schraaf / geb. 8 Sept. 1898 / overl. 23 en 28 Jan. '99. (884. 886)

364. Hier rust / onze geliefde vader en grootvader / Francois Wilhelm / Hageman / geb. Zutphen 10 September 1827 / overl. 1 September 1903. (1098)

365. Hier rust / onze lieveling / Jules Emile / Lapidoth / geb. Malang 27 Augustus 1891 / overl. Malang 16 Augustus 1905. (1170)

366. Hier rust / onze lieveling / Johannes Wilhelmus / Bitterberg / geb. 22 Juli 1898 / overl. 24 Aug[t]. 1905. (1171)

367. Cor / Vis / geb. 20 Sept. 1893 overl. 3 Sept. 1905 / Rust in vrede. (1173) (Op een kruis).

368. Hier rust / Nikolin Masjaart / overl. 7 Sept. 1905 / R. I. P. (1175)

369. Hier rust / mijn geliefde echtgenoot / Otto von Pastau / geb. 17 Juli 1866 / overl. 8 November 1905. (1182)

370. Ter gedachtenis / V. J. H. van Wely / 5 Juni 1845 / 15 Nov. 1905. (1186)

371. Hier rust / Johannes Antonie / Pfaff / geb. 10 December 1845 / overl. 21 Februari 1906. (1197)

372. Hier rust / C. J. Duyster / geb. 3 Januari 1863 / overl. 10 April 1906. (1203)

373. Hier rust / Adolf Gustaaf / Wilkert / geb. 11 November 1866 / overl. 11 Mei 1906. (1206)

374. Hier rust / Karl Jan / Gales / geb. 13 Mei 1856 / overl. 26 Juni 1906. (1210)

375. Hier rust / Josephine Marie / Rambaldo / geliefde echtgenoote / van / H. Soesman / geb. 16 Mei / 1866 / overl. 4 Juli / 1909. (1376)

376. Weduwe Tanette Berlout / geb. Abels / overl. 21-11-1906 / in den ouderdom van 85 jaren. (1230)

377. Hier rust / Frederik Hendrik / Sleebos / overl. 11 Dec. 1906. (1231)

378. Hier rust / mijn dierbare echtgenoot / Carel Abels / geb. $\frac{30}{5}$ 1840 / overl. $\frac{6}{1}$ 1907 / R. I. P. (1234)

379. Hier rust / mijn geliefde echtgenoote / J. Kroes - de Rochemont / geb. 26 Maart 1868 / overl. 27 Januari 1907 / diep betreurd door mij / en / hare kinderen. (1237)

380. Hier rust / Frits / Van Hombracht / geb. 25 Dec. 1897 / overl. 12 Juni 1907. (1255)

381. Hier rust / Henriette Juliane Cornelia / Ingenluyff / geb. Kramer / geb. Rotterdam 9 April 1852 / overl. 11 October 1907 / R. I. P. (1266)

382. Hier rust / Willem Henri Otto / Bloemhard / in leven / kapitein der Infanterie / geb. 8 Januari 1869 / overl. 8 December 1907. (1268)

383. Hier rust / Mathijs Franciscus / Moreau / overl. 27 Januari 1908 / oud 70 jaren. (1280)

384. Hier rust / Mej. E. H. Moreau / geb. 5 Augustus 1860 / overl. 28 November 1910. (1474)

385. Hier rust / Mevrouw de Wed. / Ch. C. Berg / geb. Lobry / oud 74 jaren. (1284)

386. Rustplaats / van / M. E. H. R. van den Kerkhoff / geb. Philippeville 7 Februari 1830 / overl. Malang 15 Februari 1908. (1286)

387. Hier rust / Johannes Hendrik / Van Garling / geb. Grissee 2 Aug. 1836 / overl. Malang 14 Nov. / 1906. (1229)

388. Hier rust / Cornelis Johannes / Morel / geb. Amsterdam 14 Juli 1830 / overl. 30 Augustus 1906. (1224)

389. Hier rust / G. K. J. E. A. Büttner / geb. Willebasten - Pruisen / 5 Juni 1849 / overl. Malang 11 Februari 1906. (1194)

390. Hier rust / Henriette Maria / Van Barneveld / R. I. P. (1162)

391. Hier rust / Franciscus Kromhout / geb. Gouda 9 Februari 1845 / overl. Malang 19 Juni 1905. (1161)

392. Hier rust / Gustav Schmidt / geb. 30 Mei 1900 / overl. 2 Juni 1905. (1158)

393. Ter nagedachtenis / aan / onzen geliefden echtgenoot / en vader / R. J. C. / van der Meulen / geb. Nijmegen 15 Nov. 1837 / overl. Malang 22 Jan. 1905. (1148)

394. R. Th. G. Pourchez / geb. 26 Aug. 1894 / overl. 3 Jan. 1905. (1146)

395. Hier rust / in vrede / Mevr. P. Stokking / geb. 23 Juli 1879 / overl. 15 Nov. 1904. (1141)

396. Hier rust / mijne innig geliefde / echtgenoote / Rosalia Ida / Young / geb. Dumas / geb. 17 Dec. 1875 / overl. 29 Oct. 1904 / diep betreurd door mij / onze kinderen en familie / Zij ruste in vrede. (1140)

397. Hier rust / Eva Annen / geb. 14 Juni 1886 / overl. 4 Mei 1904. (1125)

398. Rustplaats / van / mijne geliefde echtgenoote / Magdalena Maria / Berger / geb. Brummelaar / geb. Delft 3 Jan. 1877 / overl. Malang 9 October 1903 / en / mijn geliefde zoon / Carel Berger / geb. Malang 12 Mei 1902 / overl. 4 Februari 1904. (1104. 1120)

399. Hier rust / Jacques Arnold Besier / 12-12-1857 / 30-9-1903 / R. I. P. (1103)

400. Hier rust / Vrouwe Anna Elisabeth / Reisner / weduwe van wijlen / P. W. J. van den Broek / geb. Soerabaia 4 Jan. 1840 / overl. Malang 17 Sept. 1903. (1101)

401. Onze geliefde moeder / C. A. gravin Von Ranzow / geb. Swaab / overl. 30-8-1903 / oud 56 jaar / Rust zacht malief / Uwe U innig liefhebbende kinderen. (1096)

(Vgl. Ned. Adelsb. 1916 bl. 223).

402. Hier rust / W. A. C. Bakker / hoofd onderwijzer / geb. 16 Februari 1843 / overl. 28 Juli 1903. (1092)

403. Hier rust / Emy v. d. Rivière / oud 20 jaar / 9 Juni 1903. (1088)

404. Rustplaats / van / F. H. ter Meulen / kapitein der Infanterie / geb. 14 Nov. 1864 / overl. 8 Maart 1903. (1084)

405. Hier rust / onze kleine lieveling / George Karel Ferdinand / Peltzer / geb. 9 Februari 1894 / overl. 2 Februari 1903. (1081)

406. Hier rust / Margaretha / Florentina / Bartels- / Van Dooremaale / geb. 7/5 1879 / overl. 29/7 1920. (2255)

407. Hier rust / Johan Müller / geb. 11 April 1878 / overl. 15 Januari 1902. (1018)

408. Hier rust / Sophianna Marianne / Robijn / geb. Goller / geb. 25 Augustus 1871 / overl. 2 Maart 1902. (1027)

409. Hier rust / onze geliefde vader / F. O. Tulleken / gep. com. der lijfw. dragonders / overl. te Malang / 25 Juni 1902 / in den ouderdom van / 58 jaren / diep betreurd door zijne nagelatene kinderen en behuwdkinderen / R. I. P. (1042)

410. Hier rust / onze lieveling / Christien Heyer / geb. 29 September 1888 / overl. 31 Juli 1902. (1047)

411. Hier rust / S. C. Th. Bruno / geb. te Soerabaia 6 Maart 1861 / overl. 29 Augustus 1902. (1057)

412. Hier rust / F. E. Lenarts / geb. 26 Juni 1855 / overl. 22 October 1902. (1063)

413. Hier rust / onze geliefde dochter / Betsie van Room / geb. Kedong-Kebo 6 Juni 1888 / overl. Malang 4 Jan. 1908 / Hare diep betreurde ouders / R. I. P. (1063)

414. Hier rust / mijn geliefde vader / Jurrien Jan / De Jong / gegrd. adjt. ond. officier / geb. Groningen 20 Oct. 1853 / overl. Malang 29 Dec. 1902 / Tot weerziens vader / Uw U dankbare zoon / Frits. (1071)

415. Hier rust / Mevr. H. E. Moreau - Nettekoven / geboren 3-6-1838 / overleden 20-2-1929. (2473)

416. Hier rust / Wolter Louis Albert / Collard / geb. te Cuyck / 10 Augustus 1861 / overleden te Kepandjen / 15 September 1901. (995)

417. Hier rust / J. C. A. / Van Barneveld / geb. 16-5-'89 / overl. 17-7-1901 / R. I. P. (886)

418. Hier rust / Amelia / Baume / geb. Dulong / geb. 22 Juni 1880 / overl. 10 Juli 1901. (986)

419. Hier rust / mijn geliefde echtgenoot / Abraham Hamwijk / geb. 6 Februari 1851 / overl. 17 Mei 1901 / met zijn zoontje / Frans Lodewijk. (631. 981)

420. Hier rust / mijn geliefde echtgenoot / C. J. Amons / oud 75 jaar / overl. te Malang / 18 Oct. 1900 / 2 Cor. 5 vs. 1. (960)

421. Ter gedachtenis / aan onze geliefde vader / Johannis Fredrik / Robijn / geb. 25 December 1831 / overl. 10 Juni 1900 / Zijn assche rust / in vrede. (947)

422. Hier rust / Hieronymus Johannes / Kempees / geb. 15 Februari 1849 / overl. 19 Februari 1900. (940)

423. Hier rust / Phieke Versteegh / overleden te Malang / 10 Febr. 1900. (937)

424. Hier rust / A. Kolmus / overl. 12 Februari 1900 / en hare dochter / C. A. de Wit / overl. 26 Januari 1900. (934. 938)

425. Hier rust / onze kleine lieveling / Virginie Cecile / Madelaine van Gennep / oud 9 maanden / Malang 5/2 '98. (841)

426. Hier rust / Wijbrand / Kuiper / gez. gouv. Marine / geb. te Helder 24-2-1860 / overl. te Malang 28-7-1898 / Zijne vrienden. (856)

427. N. W. J. Kamstra Dijkstra / geb. 22 Nov. 1888 / overl. 18 Sept. 1898 / R. I. P. (863)

428. Rustplaats / van / Franciscus Johannes / Dupont / geb. Rotterdam 17 Jan. 1871 / overl. Malang 19 Dec. 1898. (877)

429. Hier rust / J. J. Wolffensberger / geb. den 3 April '57 / te Hinweil Zwitserland / overl. den 24 Feb. '99 / te Malang / Zijne vrienden.

430. R. I. P. / Th. C. Hageman / Hornung. (900)

431. Hier rust / Vrouwe / A. M. Clignett / geb. Nagel / Ter nagedachtenis / van haar echtgenoot / en / dankbare kinderen / 20 September / 1859-1899. (901)

(Anna Maria N., geb. Semarang, hv. Victor Cl., dr. van Frederik N. en Antoinette Susanna Remeeus).

432. Hier rust / Robert Rudolf / Wahl / geb. Malang 27 Dec. 1859 / overl. 4 Oct. 1899. (910)

433. Zuster / A. Veldkamp / 1-1-'70 — 20-12-'99. (924)

434. Hier rust / Ch. J. N. van der Palm / overl. 22 December 1899 / in den ouderdom van 33 jaar. (927)

435. Hier rust / mijn innig geliefde echtgenoot / Wilhelm Johann Theodor / Pieper / geb. Hoya - Pruisen 25 Jan. 1850 / overl. 10 October 1899. (909)

436. Hier rust / H. R. Reichmuth / geb. 23 Febr. 1853 / overl. 7 Mei 1899. (896)

437. Hier rust / mijn geliefde echtgenoot / H. Baay / geb. in Tolen den 19 Maart 1824 / overl. den 6 September 1898 / Hij ruste in vrede. (862)

438. Hier rust / Jhr. Johann Albert Charles / Von Schmidt / Auf Altenstądt / overl. 30 October 1897. (829)

(Vgl. Ned. Adelsb. 1917 bl. 91).

439. Henri Ernest / Hardenberg / 18-5-'84 / 9-6-'97. (804)

440. Hier rust / Gerrit van Roon / geb. Dirksland / 23 Juli 1866 / overl. Malang / 11 Mei 1897. (798)

441. Hier rust / onze lieveling / Heintje Steendam / oud 17 maanden. (959)

442. P. Simon / geboren 11-7-1875 / overleden 10-12-1912 / R. I. P. (1586)

443. Hier rust / onze moeder / Vrouwe P. von Sternbach Kam / overl. te Malang 13 October 1912 / R. I. P. (1580)

444. Ter nagedachtenis / aan / A. van Eynsbergen / in leven / sergt. majr. der genie / geb. 20 October 1869 / overl. 12 Mei 1896 / Zijne kameraden. (731)

445. Hier rust / Philipine Henriette / Westenenk / geb. Cardiff-Engeland / overl. Malang 9 October 1896 / in den ouderdom van 27 jaar. (742)

446. Hier rust / Adrienne Brands. (745)

447. Hier rust / mijn innig liefhebbende echtgenoot / Johannes / Van Waesberge / geb. Hoorn 1850 / overl. Malang / 7 Novemb. 1896. (746)

(Hij was de zoon van Hendrik Johannes van W. en Antonia Baks en man van Marie Charlotte Lavalette).

448. Hier rust / Vrouwe / Rosine Tulleken / geb. Agretti / overleden te Malang / 30 Nov. 1896 / in den ouderdom van / 35 jaren / diep betreurd door hare / nagelatene kinderen / en behuwdkinderen / R. I. P. (753)

449. Aan onzen vader / Philip Hendrik / Lammers / -Lisnet / geb. 18 Feb. 1827 / overl. 6 Dec. 1896 / R. I. P. (757)

(Hij was geb. Soemenep en + Soemberredjo, wedr. van Maria Wilhelmina Vijsma, zn. van Philip Andries Lisnet en Johanna Rosina von Wikkerman).

450. Hier rust / mijn geliefde echtgenoot / Henrietta Maria / Steenmeyer / geb. Demedius / geb. 5 Augustus 1862 / overl. 27 December 1896. (775. 928)

451. Hier rust / Anna Paulina / Naholy / oud 21 jaren / Op U, O Heer heb ik mijn / hoop gesteld en gezegd / Gij mijn God, mijn lot / is in Uwe handen.

452. Anna Jacoba / Van Vloten / geb. Ophorst / geb. Wageningen 27 Febr. 1866 / overl. Malang 3 Febr. 1897. (780)

(Vgl. Ned. Patr. 1914 bl. 432).

(Zij was 22 Feb. 1894 gehuwd bij volmacht Wageningen-Pasoeroean met J. W. F. van Vloten en zij + Sempelwadak bij Malang.

Ik teekende op: Op 18 Mei 1770 werd op het Holl. kerkhof te Batavia begr. Eldert van Vloten, vaandrig en commandant van het fort Jacatra „uyt het coffijhuis staande tegens over de hoofdwagt").

453. Hier rust / Jan Willem / De Haas / geb. te Schaarbeek / Brussel / 2 Augustus 1864 / overl. te Malang / 21 April 1897. (971)

454. Rustplaats / van / onze lieve / Jetje / oud 15 jaar / overl. 13 December / 1897. (836)

(Zij was Henriette Cornelia van Capelle, geb. Groningen, dr. van Joannes van C. en Henriette Petronella Brugsma).

455. Hier rust / zacht en kalm / onze geliefde vader / Jozef Plassaer. (824)

456. Hier rust / onze geliefde broeder / Hendrik Adolf / Van Maanen / geb. 30 Juni 1874 / overl. 12 April 1897. (790)

457. Henrietta Aleida / Du Bois / geb. 15 Febr. 1894 / overl. 17 Juli 1895 / (698)

458. Hier rust / A. Boeren / sergt. der Inf. / geb. 28 Jan. 1868 / overl. 13 April 1898 / Zijne kameraden. (727)

459. Hier rust / Arratoon / Eleazar Manook / geb. te Julfa - Perzië / overl. te Malang. (722)

460. Frederik / Kremer / overl. 22 December 1895. (717)

461. Hier rust / Bernard Louis Repelius / geboren te Echteld / 24 Jan. 1850 / overleden te Malang / 3 Dec. 1895. (715)

(Hij was ass. res. te Modjokerto, zn. van wijlen Jan R. en Christine Henriette Diederike Ballot te Lochem. Vgl. Ned. Patr. 1921/22 bl. 150. 152).

462. Hier rust in vrede / onze lieveling / Louise Kiksen / geboren 21 Maart 1890 / overleden 23 November 1895 / Rust zacht / mijn dierbaar kind. (713)

463. Hier rust / onze lieveling / Nita / Nieuwland / overl. 25 Oct. 1895 / R. I. P. (710)

464. Hier rust / onze zuster / Mejuffrouw / A. Nolten / overleden in het jaar / 1895. (709)

465. Hier rust / Jan Rutger / Raedt van Oldenbarnevelt / overl. 25 Augustus 1895 / door zijne vrienden / van / Sonowangie. (705)

(Hij was geb. Kampen, 21 jaar 10 m. en 3 d., + in het Mil. Hosp. te Malang; hij was part. te Sonowangi en zn. van Hendrik Jan Christiaan R. v. O. en Louise Borgen. Vgl. Ned. Patr. 1921, 2 bl. 140/1, sub XIbis, 10).

466. Hier rust / onze lieve broer / Simon Albag. (703)

467. Emily Augusta / Smith / born 6 Nov. 1863 / died 25 July 1895 / John VI 37. (701)

468. J. Mahieu. (695)

469. C. E. van Mild / overl. 10 Juni 1895. (694)

470. Ter nagedachtenis aan onzen / braven kameraad / D. W. A. Pels Rijcken / luitenant ter zee 2e klasse / De officieren der Marine / in Nederlandsch-Indië / Hier rust / D. W. A. Pels Rijcken / luitenant ter zee 2e kl. / geb. 22 October 1867 / overl. 26 April 1895. (689)

(Dirk Willem Anton P. R., geb. Batavia, dienende a/b. Hr. Ms. Wachtschip Eromo, man van Frans Marinus Christiaan P. R. en Hermina Geertruida Lenting. Vgl. Ned. Patr. 1913 bl. 335. 336).

471. Hier rust / George Hendrik / Baron Clifford / overl. Malang 17 Januari 1895. (675)

(Vgl. Ned. Adelsb. 1919 bl. 400).

472. Amalie van Eeden / Block / geb. 31 Mei 1870 / overl. 9 November 1894 / R. I. P. (660)

473. Hier rust / Johanna Bijker / geb. Haak / geliefde moeder van / A. C. Lemmens / geb. 8 November 1830 / overl. Lawang 26 September 1894 / Dat zij ruste in vrede. (652. 1265)

474. Hier rust / mijn geliefde grootvader / C. J. Bijker / in leven officier v/h. Oost Ind. Leger / R. I. P. (922)

475. J. M. Orisius-Tilroe / en / J. Th. Orisius / overl. te Malang / 25 - 26 Dec. 1912 / R. I. P. (1588. 1589)

## Vak IX

476. Hier rust / Marie Anne / Burger Meelhuysen / geb. 4-2-1861 / overl. 18-8-1923. (2450)

477. Hier rust / Leonard Herman / Burger / geboren 16 April 1836 / overleden 13 Augustus 1910 / R. I. P. (1457)

478. Hier rust / mijne innig geliefde / echtgenoote / Philippine Dina / Lantinga / geb. Maurits / geb. Doesburg 17 Maart 1885 / overl. Malang 28 Aug. 1910. (1460)

479. Hier rust / Pierre de la Bretonière / geb. 1 Dec. 1861 / overl. 3 Oct. 1910. (1462)

(Hij is geb. Nobo (Ambarawa), zn. van Henry de la B. en Anna Christina Meulemans).

480. Hier rust / Vrouwe / Susanna Julia / Schröder / Bohl / geb. 15 Februari 1834 / overl. 11 October 1910. / R. I. P.

481. Hier rust / onze / geliefde echtgenoot / en / vader / Johannes Ferdinand / De Beus / geb. 27 Nov. 1866 / overl. 15 Jan. 1911. (1484)

482. Hier rust / de Heer Willem van Alfen / geboren te Rotterdam den 17e April 1840 / overleden te Malang den 3e December 1910 / R. I. P. (1475)

483. Onze / oudste lieveling / Beppie Philippo / geb. 7 Juli 1904 / overl. 7 Febr. 1911. (1486)

484. Hier rust / onze lieveling / Chrisje Heyer / geb. 25 Juni 1897 / overl. 31 Dec. 1910 / Heyer / Bosch. (1482)

485. Hier rust in vrede / Friedrich Ludwig / Jahn / overleden / 22 Augustus 1910 / in den ouderdom / van 22 jaar / diep betreurd door / zijne echtgenoote / moeder, zuster en broers. (1459)

486. Hier rust / onze geliefde echtgenoote / en eenigst kind / Th. J. J. Engels / geb. Heyer / geb. 3 Augustus 1873 / overl. 13 Februari 1911. (1487)

487. Hier rust / Joh. v. Alfen / geb. 10/1 '96 / overl. 25/3 '11. (1494)

488. Hier rust / onze innig geliefde / echtgenoot en vader / H. Krauss / geb. Amsterdam / 16 October 1841 / overl. Malang / 11 Maart 1911. (1493)

489. Hier rust / Anthony Berger / geb. 5 September 1850 / te Delfshaven / overl. 24 Juni 1911 / te Malang. (1503)

490. Aug. C. Koning. (1504)

491. Hier rust / onze geliefde / echtgenoot en vader / Cornelis van der Valk / geboren te Rotterdam / 4 Januari 1860 / overleden te Malang / 11 Juli 1930 / en / onze geliefde moeder / en grootmoeder / Jeannetta Cornelia / van der Valk geb. Christiaan / geboren te Soerabaia 25 Juli 1866 / overleden te Malang 29 April 1933. / R. I. P. (2482. 2490)

492. + / Hier rust / onze lieveling / Johan Ernstein / geb. 9 Sept. 1919 / overl. 10 Sept. 1920 / R. I. P. (2268)

493. Hier rust / ons lief dochtertje / Milly Baars / Tarakan 1 Januari / 1920 / Soerabaia 16 Juli. (2250)

494. Hier rust / ons schatje / Jantje Lübeck / geb. 6-7-'19, overl. 30-6-'20. (2245)

495. Hier rust / Johanna Catharina Berg / Pichel / geboren te Semarang / 26 Mei 1856 / overleden te Modjosarie / 22 April 1894 / Hier rust / Johan Jacob Berg / geboren te Grissee / 18 November 1849 / overleden te Malang / 18 Januari 1928. (2288. 2468)

406. Hier rust / Elie Zilver Rupe / overleden te Malang / 7 September 1911. (1509)

(Elie Z. R., geb. Salemba (Mr. Cornelis) 44 jaar, zn. van Willem Abraham Z. R. en Hillegonda Marciana Suermondt).

407. Hier rust / mijn innig geliefde echtgenoote / Antonetta Louisa Maria / Sexauer / geb. Nobele / geb. te Tapost (Buitenzorg) 17 September 1871 / overl. te Malang 29 Juni 1910 / Haar asch ruste in vrede. (1450)

408. Hier rust / onze geliefde echtgenoote / en / moeder / Elizabeth Maria / Ockers geb. Fransz / geb. Amsterdam 24 Maart 1855 / overl. Krebet 9 Juni 1910. (1445)

409. Hier rust / Fenna Jacoba / Schol / geb. 3 Juni 1898 / overl. 7 Juni / 1910. (1444)

410. Hier rust / Adrianus / Van Leeuwen / geb. te Amsterdam / 3 Augustus 1885 / overl. te Malang 28 Mei 1910 / Van zijne vrienden. (1438)

411. Hier rust / in vrede / onze innig geliefde / echtgenoote en moeder / Anna Paulina / Frederica Neyman / geb. Scholts / geb. te Pamekasan / 21 September 1868 / overl. te Malang / 27 Mei 1910 / Tot weerziens bij God. (1437)

412. Hier rust / mijn geliefde echtgenoote / en onze moeder / Maria Rosa Frey / Pison / Hare assche ruste in vrede. (1435)

413. R o e l o f f J o a n / B l o k / geb. 17 Januari 1843 / overl. 19 Mei 1910. (1434)

414. B. C. J e s s e / = S c h ä f e r / Cleve 10 September 1836 / Malang 7 Mei 1910 / R. I. P. (1433)

415. Hier rust / J o h a n / M u s k e n s. (1421)

416. Hier rust / mijn geliefde echtgenoote / F l o r e n c e S o p h i a L o t h / K a t e s / geb. te Gravesend - Engeland / 12 September 1858 / overl. te Malang 2 Februari 1910. (1416)

417. Hier rust / ons innig geliefd kind / C h r i s t i a a n J u l i u s / V a n H a m / geb. 27 Juni 1902 / overl. 17 Dec. 1909 / Slaap zacht / lieveling. (1411)

418. Hier rust / H e n r i e t t e E l e o n o r a / A l e x a n d r i n e D o m i n g o / V a n H a r e n c a r s p e l E c k h a r d t / geboren te Batavia 6 Mei 1841 / overleden te Malang / 9 November 1909 / R. I. P. (1402)

(Zij was een dr. van de Inl. vrouw S y m a en erkend door Jhr. S a m u e l E g b e r t A p p o l o n i u s v a n H. E. te Batavia 21 Juli 1841 en wed. C h r i s t i a a n P h i l i p p u s D o m i n g o).

419. Hier rust / mijne innig geliefde dochter / I e t j e O ' B r i e n / geb. Buitenzorg 17 April 1886 / overl. Malang 1 April 1910 / diep betreurd door hare moeder / en / familieleden. (1427)

(E m e l y O., geb. Buitenzorg, dr. van L o u i s e O.)

420. Hier rust / G e o r g e G a b r i e l / J o h a n n e s / geb. Tegal 10 Nov. 1860 / overl. Malang 9 Nov. 1911 / van Moesje en E l l y. (1519)

421. Hier rust / J e a n n e t t e E l i z e / P ij m a / geb. te Poerwakarta / 9 April 1865 / overl. te Malang / 4 April 1910. (1428)

422. Hier rust / onze geliefde broeder / M e i n d e r t d e H a a s / geb. 13 Jan. 1869 / overl. 7 Mei 1909. (1365)

423. Hier rust / onze geliefde zuster en tante / M a r g a r e t a W i l l e m i n a / K r u s e m a n / geb. te Alkmaar 6 Jan. 1842 / overl. te Malang 11 Mei 1909. (1366)

(Zij was tokohoudster te Malang, dr. van G e r a r d C a r e l K. en C o r n e l i a E l i s a b e t h M a s d o r p.) (Vgl. Ned. Patr. 1915 bl. 197).

424. Hier rust / Theodorus Johannes / Warlich / geb. 20 Augs. 1877 / overl. 10 Juni / 1909. (1368)

425. Baby / Geertrui de Kock / geb. 1 Mei 1909 Poh Djedjer / Modjokerto / overl. 24 Aug. 1909 / Soerabaja. (1388)

(Vgl. Ned. Adelsb. 1933 bl. 411 IVquater sub 4).

426. Herman Stap / geb. te Amsterdam / 29 Aug. 1839 / overl. te Malang / 20 Juni 1909. (1372)

(Hij was zn. van Willem en Aaltje Korthals en man van Susanna Antoinetta van Bronckhorst) (Hij was de grootvader van de sub 425 genoemde).

427. Hier rust / Willem Jan / Van Sandick / geb. te Terborg 14 Aug. 1842 / overl. te Malang 16 Juli 1909. (1377)

(Hij was gehuwd met Johanna Geertruida Losecaat Vermeer, zn. van Johan Christiaan Frederik van S. en Susanna Leonora barones van Dedem).

428. Hier rust / Reinier Carel / Scherius / geb. Probolinggo 21 Sept. 1857 / overl. Toempang 24 Juli 1909. (1381)

(Hij was bibitplanter, man van Jeannette Christine van Vollenhoven, zn. van Reinier S. en Catharina Charlotte Nagel).

429. Frida Büttikofer / Bargetzi / geb. 20 November / 1879 / gest. 28 Juli / 1909 / Ruhe sanft! (1382)

430. Hier rust / Geertruida Bernardina / Maria ten Brink / geb. 21 Sept. 1893 / overl. 8 Aug. 1909. (1385)

431. Hier rust / in vrede / onze innig geliefde / echtgenoot en vader / Anton Joseph Jahn / overleden te Malang / 27 Augustus 1909 / in den ouderdom van / 48 jaren / Tot weerziens bij God. (1389)

432. Hier rust / onze innig geliefde / moeder / Emilie Brumsteede / Beynon / geb. te Batavia 22 December 1849 / overl. te Malang / 12 September / 1909. (1392)

433. Hier rust / mijn / innig geliefde / echtgenoot / Theodorus Johannes de Bont / overl. 20 Sept. 1909 te Malang / oud

37 jaar / diep betreurd door / zijne vrouw en vier kinderen / Rust zacht lieve doode / Tot wederziens bij God / Heer, ontvangt zijn ziel / R. I. P. (1393. 1687)

434. Hier rust / A. M. van Hartingsveldt / Persenaire / geb. 20 Febr. 1860 / overl. 7 Oct. 1909 / Tot wederziens / Ps. 146 : 3. (1398)

(Adriana Maria P., geb. Vlissingen, + Malang, dr. van Klaas P. en Willemijntje Freiselaar en hv. Willem van H., ruim 50 j., opziener Marine Magazijnen te Soerabaja).

435. Hier rust / de Hoogedelgestrenge Heer / F. W. L. van Daalen Meyer / in leven / gep. inspecteur van Financiën / geb. 18 October 1849 / overl. 19 Februari 1910 / Het Kruis dat hij te dragen had / was hem nooit te zwaar. (1418)

436. Hier rust / onze geliefde moeder / en grootmoeder / Mevr. de Wed. M. L. C. E. / Van Daalen Meyer / geb. Reuling / geb. te Hilla 24 December 1858 / overl. te Malang 20 Mei 1912 / Rust zacht lieve moeder. (1551)

(Franciscus Wilhelmus Leendert van D. M., geb. Batavia, man van Marie Louise Conradine Elisabeth Reuling, zn. van Franciscus Wilhelmus Leendert M. en Maria Carolina Colbier. Zij was dr. van N. N. Reuling en Elisabeth Roskott).

437. Hier rust / Vrouwe A. S. Snepvangers / - Van Lookeren / geboren 15 Januari 1883 / overleden 5 December 1911 / R. I. P. (1527)

438. Louise Bussemaker / 12 Maart - 29 September / 1916. (1852)

439. Hier rust / onze lieveling / Meiske Kraft / geb. 16 Juni 1916 / en / overl. 26 Mei 1917 / te Malang. (1895)

440. Hier rust / Mevrouw E. M. J. Moers / geboren De Meer / geb. 27 April 1826 te 's Gravenhage / overleden den 27ste September 1911. (1513)

441. Hier rust / onze geliefde echtgenoot en vader / Pierre Francois Antoine / Reineke van Stuwe / geboren te 's Gravenhage op den / 9den February 1834 / overleden te Singosari op den / 20sten November 1909. (1405)

(Hij was gep. 1e luit. Inf., wonende Singosarie, zn. van Jan Hendrik R. v. S. en Jacqueline Pierretta Gaberel en man van Elisabeth Israël).

442. Hier rust / onze echtgenoot / en / vader / Dirk Beyerinck / oud 33 jaren / overleden 9 Jan. 1912. (1530)

(Hij was geb. Leeuwarden, 33 j., tuinemployé Sf. Modjosragen, zn. van Frederik Leonard B. en Egberta Tjamke Peters en man van Maria Cornelia de Hondt; vgl. Ned. Patr. 1919 bl. 20 VIII sub 1).

443. Hier rust / Cornelis / Tielenius Kruythoff / geb. te Haarlem 6 October 1868 / overl. te Malang 28 Januari 1909 / Rust in vrede. (1352)

(Hij is de zoon van Mr. Jacobus T. K. en Marie Wilhelmina Christina Henriette Catharina van Musschenbroek).

444. Louis Gerard / Priester / 1869 - 1909. (1350. 2151)

445. Hier rust / G. B. H. D. M. Rohart / geb. 18-2-1887 / overl. 7-1-1909 / R. I. P. (1345)

446. Hier rust / Christiaan Philippus / Domingo / geboren te Soemenep / 26 Mei 1847 / overleden te Malang / 23 December 1908. (1344)

447. Hier rust / onze goede man en vader / Abram Christiaan / Lapidoth / geb. te Leiden 26-1-1836 / overl. te Malang 5-11-1908 / Rust in vrede. (1337)

(Hij was de man van Emely Jane Blaney Davidson en zn. van Johan Pieter L. en Pieternella Cornelie Seegers).

448. Mevrouw N. Jansen - Verzeyl / geb. IJs / oud 84 jaar. (1332)

449. Hier rust / Johanna Cornelia / Van Blokland / geb. 1876 / overl. 1908. (1324)

450. Hier rust / W. Vreede Bik / geb. 5 April 1855 / overl. 24 Augustus 1909. (1322)

451. Hier rust / onze innig geliefde / echtgenoot en vader / Johan Theodoor / Bonnerman / geb. te Amsterdam / 29 Jan. 1869 / overl. te Malang / 5 Juli 1908. (1315)

452. Hier rust / Johan Louis / Van Hengel / geb. 6 Juni 1877 / overl. 23 Juli 1908. (1318)

453. Hier rust / Frederik Lodewijk / Keetell / geb. Leeuwarden 19 Februari 1878 / overl. Malang 22 Mei 1908. (1308)

(Hij was de man van Emma Freudenberg, zn. van Wilhelmus Johannes Henricus Gregorius K. overl. en Fredrika Louisa de Lannoy).

454. Hier rust / onze geliefde moeder / en grootmoeder / Louise Mary Etty / geb. Graichen / geb. Watoetoelis 18 Febr. 1878 / overl. Soerabaia 15 Mei 1913 / R. I. P.

Hier rust / onze geliefde vader / en grootvader / Johan Maurits Gustaaf / Kloeth / geb. Banda 11 Aug. 1866 / overl. Singosarie 5 Juni 1908 / R. I. P. (1310. 1609)

455. Hier rust / Wijnand Pieter / Calkoen / geb. Amsterdam / 23 April 1840 / overl. Malang 17 Sept. 1911. (1511)

(Hij was man van Adriana Margaretha van Benthem van den Bergh, zn. van Pieter Wijnand Carel C. en Cornelia Catharine van Goens. Vgl. Ned. Patr. 1919).

456. Rustplaats / van / Sophia Leonarda Maria / Lemaire - Frohn / geb. Gorinchem 18 April 1855 / overl. Malang 21 Januari 1906 / R. I. P. (1192)

457. Hier rust / Jeane Cornelie Mentel / geb. te Pasoeroean / 31 Januari 1857 / overl. 9 December 1905 / diep betreurd door hare / zusters en broeder. (1187)

458. Hier rust / P. de Haan / geb. 21 October 1856 / overl. 23 December 1906. (1232)

459. Hier rust / Engelbertus / Johannes Antoine / Timmerman / geb. 12 September 1874 / te Ngawie / overl. 15 Januari 1907 / te Malang. (1235)

460. Hier rust / J. E. Kelder / geb. 29 Decbr. 1839 / overl. 4 April 1907. (1243)

461. Hier rust / H. C. Pennink / geb. 20 April 1853 / overl. 7 Mei 1907. (1247)

462. Hier rust / onze geliefde vader / Willem Frederik / Köhler / geb. 15 Juni 1845 / overl. 23 Mei 1907. (1248)

463. Hier rust / Johan Cornelis / Vodegel / geb. Semarang 24 Juni 1854 / overl. Malang 5 Juni 1907 / R. I. P. (1251)

464. Hier rust / in vrede / mijn innig geliefde echtgenoot / en vader / Wouterus Jansen / geb. te Dordrecht / 30 November 1844 / overl. te Malang / 12 April 1908 / Sacred to the memory of our / beloved sister / Jane Keasberry / widow of Wouterus Jansen / born 15 May 1852 / dead 4 February 1928. (1300. 2469)

465. Hier rust / onze geliefde vader / Josephus Theodorus / Brandon / geb. Amsterdam 1838 / overl. Malang 1907. (1267)

466. Hier rust / onze lieve grootmoeder / Vrouwe J. B. L. Molijn / - Von Noël / geb. 12 Juli 1831 / overl. 4 Februari 1908 / R. I. P. (1282)

467. Hier rust / Herman Georg Richter Gram / Rimestad / geb. 17 Maart 1863 / overl. 7 Februari 1908. (1283)

468. Hier rust / C. F. Baesjou / geb. 13-8-1846 / overl. 10-5-1913 / R. I. P. (1607)

469. Hier rust in hope / onze geliefde zuster in den Heer / Virginie de la Bréthonière / 1860 - 1906 / Gez. 184 vs. 4. (1218)

470. Hier rust / August Emile Küpfer / geboren te 's Gravenhage 2 October 1855 / overleden te Malang / 2 Maart 1909. (1358)

471. Nicolaas Johannes / Kollewijn / geb. te Amersfoort / 21 Aug. 1855 / overl. te Prigen / 11 Oct. 1906. (1227)

472. Hier rust / onze geliefde echtgenoot / en vader / Henricus Josephus / Van der Linden / in den ouderdom van 61 jaar / geb. te Soerabaia / 11-3-1847 / overl. te Malang / 17-2-1908. (1287)

473. Hier rust / onze geliefde echtgenoot en vader / C. L. F. Staupe / geb. 30 April 1854 Unna Westfalen / overl. Malang 23 October 1905 / R. I. P. (1180)

474. Ter nagedachtenis / aan / D. A. van Maanen / Coolen / geb. 28 Mei 1844 / overl. 3 Juni 1905 / R. I. P. (1159)

475. Hier rust / Jeanne Lion / geb. 3 Aug. 1859 / overl. 1 Mei 1905. (1153)

476. Hier rust / Eugenie Marie Mentel / geb. te Pasoeroean / 14 October 1852 / overleden 20 April 1905 / diep betreurd door hare / zusters en broeders. (1152)

477. Hier rust / ons innig geliefde kind / Henriette Jeanne Antoinette / Raedt / Van / Oldenbarnevelt / geb. 30 Maart 1897 / overl. 27 October 1904. (1139)
(Vgl. Ned. Patr. 1921/2 bl. 143).

478. Hier rust / C. P. A. Hijnekamp / geb. Hilling / geb. Salatiga 27 Oct. 1840 / overl. Malang 9 Oct. 1926 / R. I. P. / Hier rust / Arnoldus Hijnekamp / in leven oud luit. kol. / der artillerie / geb. Arnhem 18 Oct. 1841 / overl. Malang 5 Juli 1904 / R. I. P. (1126. 2463)

479. Hier rusten / J. H. Rouwenhorst / overl. 16 Aug. 1902 / in den onderdom van 37 jaar / en zijne echtgenoote / A. Luiting / overl. 14 Aug. 1902 / in den ouderdom van 39 jaar. (1050. 1052)

480. Hier rust / Herman Frederik / Eilbracht / geb. 21 Juni 1874 / overl. 24 Jan. 1904. (1118)

481. Maria Martina / Hinsbeeck / Oerlemans / geb. 30 Juni 1873 / overl. 9 Januari 1904 / En nu blijft / Geloof, Hoop en Liefde / Deze drie / doch de meeste van deze / is de Liefde / I Kor. 13 : 13. (1115)

482. Hier rust / Johanna Geertruida / Beekveld / geboren te Rembang / overleden te Malang / 1 December 1903 / R. I. P. (1107)

483. Hier rust / Cornelis Martinus / Van Reede van Oudtshoorn / 30 April 1900 - 22 Maart 1902 / Tot weerziens mijn kind / Je ouders. (1030)

(Vgl. Ned. Adelsb. 1916 bl. 294).

484. Hier rust / onze innig geliefde / echtgenoot / en / vader / Christiaan Reynhart / Bentfort / Van / Valkenburg / geb. Salatiga 4 Jan. 1876 / overl. Malang 8 Mei 1911. (1499)

(Hij was admin. 3e kl. Gouv. Pandhuisdienst, man van Nelly Johanna Koch en zoon van Christiaan Reinhard B. v. V. en Wilhelmina Frederika Alexandrina Ebell).

485. Hier rust / Adrienne Margaretha / Calkoen- / Van Benthem van den Bergh / geb. te Zaltbommel 8 Maart 1844 / overl. te Malang 15 Juli 1922. (2443)

(Vgl. sub no. 455 en Ned. Patr. 1933/4 bl. 7).

486. Hier rust / Willem Henry Marlisa / geb. Soerabaia 20 Juni 1862 / overl. Singosari 18 Juni 1922. (1431. 2442)

Hier rust / mijn geliefde / echtgenoote / Henriette Maria / Marlisa / geb. Rutten / geb. te Djocjacarta / 16 Maart 1861 / overleden te Malang / 2 Mei 1910.

487. Hier rust / Henriette Gerardiene / Hübner / geb. te Semarang 27 Mei 1857 / overl. te Malang 30 Januari 1901. (969)

488. Hier rust / Susette Henriette Mentel / geb. te Pasoeroean / 24 November 1848 / overl. 6 Juli 1901 / diep betreurd door hare / zusters en broeder. (985)

489. Rustplaats / van / Susanna / Gerardina Cornelia / Van Delden-Laërne / geb. Haak Bastiaanse / + / 15 Juli 1901. (984)

490. Hier rust / mijn innig geliefde zuster / Mevr. Maria Louise / Wolters / geb. Motta / geb. te Japara 25/11 1847 / overl. te Malang 3/9 1901. (993)

491. Hier rust / E. J. Dunlop / geb. Soesman / geb. Semarang 28 Januari 1858 / overl. Malang 27 Mei 1901 / R. I. P. (982)

492. Hier rust / Alexander Ruden / Soesman / geb. te Semarang / den 3de December 1826 / overl. te Wlingi / den 9de October. 1901 / R. I. P. (999)

493. Jacobus Willem / De Villeneuve / geb. 5 November 1891 / overl. 20 April 1902 / R. I. P. (1032)

(Vgl. Ned. Adelsb. 1918 bl. 209).

(Nog teekende ik op: Op 1 Dec. 1815 werd op Tanahabang te Weltevreden begr. J. F. L. de Villeneuve, voor rek. van zijn hv. Emilie Guivris (?), sterfhuis Welt.; verloofd Poerwakerta-Weltevreden 6 Juli 1907 Jeannette M. van Leuven en Jhr. Th. J. M. de Villeneuve).

494. Hier rust / Louis Joseph / Burgemeestre / geb. te Soerabaia / den 1 Dec. 1858 / overl. te Malang / den 13 Mei 1902 / R. I. P. (1034)

495. Hier rust / J. J. G. Kruseman / geb. Amsterdam 13 Maart 1848 / overl. Malang 14 Dec. 1908. (1110)

496. Hier rust / Francis J. ter Haar / overleden 20 Dec. 1903. (1112)

497. Hier rusten / Thekla Koopman Baerselman / geb. Mettler / geb. te Soerabaja / 8 Sept. 1882 / overl. te Malang 1 Nov. 1902 / en haar levenloos / geboren zoontje. (1064)

498. Hier rust / onze dierbare zuster / Albertine / oud 48 jaren / overl. 10 Nov. 1905 / diep betreurd door / Familie Schmidt. (1184)

499. Hier rust / mijn geliefde echtgenoot / Johan Gerhard / Koldewijn / geb. Makasser 10 Nov. 1869 / overl. Malang 8 Febr. 1909. (1354)

500. Hier rust / Karel Franz August / Joseph Saur / geb. Dusseldorf / 21 Maart 1842 / overl. Malang / 4 October 1904. (1176)

501. Hier rust / onze innig geliefde / echtgenoot en vader / Arie Willem Frederik / Berkmeier / in leven werktuigkundig ingenieur / geb. te Muiden 21 Mei 1885 / overl. te Malang 1 October 1913. (1636)

502. Hier rust / C. H. Siegel / geb. 5 Juni 1870 / overl. 12 Dec. 1903. (1109)

503. Hier rust / M. Koopal / geboren 28 Februari / 1851 / overleden 6 April / 1901. (977)

504. Hier rust / onze lieve moeder / Sophia Veltman / geb. Stolk / geb. 31 Maart 1848 / overl. 18 Maart 1901. (975)

505. Hier rust / Herman Louis / Constant / in leven administrateur / van de koffieonderneming / Gloensing / geb. te Semarang 2 December 1861 / overl. te Malang 3 Augustus 1900. (955)

506. Hier rust / George Schultz / in leven gepd assistent resident / geb. 23 Januari 1839 / overl. 10 Juli 1900. (951)

507. Hier rust / J. H. Soesman / geb. Semarang 26 April 1825 / overl. Malang 26 Februari 1908. / R. I. P. (1289)

508. Hier rust / E. C. E. Soesman / geb. Van Groll / echtgenoote van / J. H. Soesman / geb. Ampel 29 Januari 1834 / overl. Malang 27 Februari 1900 / R. I. P. (941)

509. Hier rust / onze lieveling / Zoé Catharina / Mathilde Soesman / oud 12½ jaar / Rust zacht / lieve doode. (961)

510. Hier rust / Jeanne Elizabeth / Van Aalst / geb. 13 October 1881 / overl. 2 Maart 1900. (942)

511. Hier rust / Cornelis Walles Blaaupot / geb. te Amsterdam op 15 Juli 1855 / overl. op 17 Augustus 1915 / R. I. P. (1770)

(Hij was zn. van Walles Cornelis Bl. en Cornelia Angela Josephina Dammers).

511A. + / Ci gît / Anny Elisabeth Josephine / Bozonat / épouse adorée / de / C. Walles / Blaaupot / 12-1-1900 / R. I. P.

512. Hier rust / Mary Brodhaag / Nutting / overl. 17 Juli 1899. (905)

513. (Een monument.) Aan de zijden: Hier rust / Dieuwertje / Croese / geliefde echtgenoote van / R. G. Schrok / geb. 21 Mei 1829 / overl. 24 Augustus 1895 / Zij ruste in vrede.

Hier rust / Anna Jacoba / Vogel / geliefde echtgenoote van / Th. G. Schrok / geb. 9 Januari 1863 / overl. 22 Juli 1895 / Zij ruste in vrede. (700. 794. 2488)

Hier rust / onze lieve moeder / en / grootmoeder / B. G. van der Blij-Schrok / geboren 7 Juli 1855 / overl. 7 Sept. 1932 / Zij ruste in vrede.

514. Hier rust / mijn innig geliefde echtgenoot / J. E. Sadie / geb. te Rembang 18 Aug. 1860 / overl. te Malang 7 Nov. 1908 / met / zijne dierbare echtgenoote / Mina Fretz / geboren te Boender 13 Januari 1863 / overleden te Malang 15 Mei 1925. (1338. 2459)

Vak X.

515. Hier rust / onze geliefde / echtgenoot en vader / Leonardus Hermanus / Mierop / geb. te Semarang / 29 Aug. 1847 / overl. 3 Febr. 1912 / R. I. P. (1532)

516. Hier rust / Frederik Ulrik / Van Hengel / oud ass. res. / geb. Macassar 12/10 1843 / overl. Malang 4/2 1912. (1533)

517. Hier rust / mijn geliefde / echtgenoot / Jan Hendrik Herman / Kamp / geb. 1 Februari 1872 / overl. 5 April 1912. (1543)

518. Hier rust / onze innig geliefde moeder / Fredrika Josephina Robijn / geb. Pfaff / geb. 21 Januari 1844 / overl. 6 Mei 1912 / te / Malang. (1547)

(Zij was geb. Malang, dr. van Cornelis Willem P. en de Inl. vrouw Moedjoe en wed. van Johannes Fredrik Robijn).

519. Hier rust / Pieter Lourens / Otten / geb. te Batavia / den 13 Augustus 1840 / overl. te Malang / den 12 Mei 1912. (1548)

(Hij was geb. Batavia, zn. van Jan Christoffel O. en Hillegonda Wels, man van Theodora Emelie van Hek).

520. Theodora Boom-Volkert / geb. 21 Juni 1867 / overl. 12 Mei 1912 / Simon Boom / geb. 22 November 1858 / overleden 29 Januari 1925. (1549. 2455)

521. Hier rust / onze lieveling / Bartholomeus Adrianus / Mierop / geb. 27 Febr. 1898 / overl. 9 Juni 1912 / God hebbe uwe reine ziel / tot weerziens, kindlief / Slaap zacht. (1555)

(Hij was geb. Soerabaja, zn. van Adrianus Hermanus M. en Philippine Coenraad).

522. Hier rust / mijn lieve moeder / C. W. J. Wortman / geb. Klaus / geb. Amsterdam / 1 Oct. 1845 / overl. 11 Juni 1912 / R. I. P. (1558)

523. Hier rust / mijn innig geliefde / echtgenoote en dochter / Annette Louisa Hekking / geboren Koemans / geb. 14 Nov. 1879 te 's Gravenhage / overl. 14 Juni 1912 te Malang / Rust zacht. (1565)

524. Hier rust / onze innig geliefde dochter / Adèle van de Putte / geb. 7 Jan. 1891 / overl. 28 Juli 1912 / Rust in vrede. (1567)

(A. Susanna van de P., geb. Malang, dr. van Willem van de P. gep. ambtr. en Johanna Francina Fransz).

525. Hier rust / onze geliefde vader / Karel Johannes Lazare / geb. te Semarang / 16 Januari 1853 / overl. te Malang / 30 Juli 1912 / R. I. P. (1569)

526. Hier rust / zacht en kalm / onze innig geliefde echtgenoot / en vader / Charles Guillaume / Merkus Willer / overleden 13 September / 1912 / in den ouderdom van 59 jaren. (1573)

(Hij was geb. te Batavia, zn. van Mr. Henri M. W. en Mathilde Anetta Theodora Cornelia Muller en man van Jacoba Johanna Bruins).

527. Rustplaats / van / F. W. Rappard / geb. te Bislich (Pruisen) op 11-1-1840 / overl. te Malang op 11-10-1921 / en / M. S. F. Rappard geb. Terwogt / geb. te Probolinggo op 15-3-1841 / overl. te Blitar op 22-2-1930.

(Friedrich Wilhelm R. gep. ambtr. zn. van Heinrich Matthias Michael R. en Catharina van der Veur, man van Maria Sophia Frederika T.)

528. Hier rust / L. M. M. Bech / geb. Beekveld / diep betreurd door hare / nagelaten betrekkingen / geb. te Rembang 6 Sept. 1854 / overled. te Malang 9 Nov. 1913. (1644)

529. W. F. Pfaff. (1630)

(Willem Frederik P. + Malang 14 Sept. 1913, 79 jaar, zn. van Willem Cornelis P. en de Inl. vrouw Moedjoe; (vgl. sub no. 518).

530. Hier rust / V. Henri van Dolder / geboren 8 Februari 1867 / overleden 9 September 1913 / R. I. P. (1629)

(Vincent H. v. D., geb. Semarang, man van Hermina Feuerberg, zn. van Vincent Jacob van D. en Helena Chruckshank).

531. Hier rust / Hendrik Geert / Ten Hove / geb. te Raalte 28 Juni 1860 / overl. te Malang 5 Sept. 1913. (1628)

(Hij was man van Elisabeth Hortskamp, zn. van Willem ten H. en Everdina Dorothea Jonker).

532. Hier rust / mijn geliefde echtgenoot / Johan Casper / Pagalotti / geb. Soerabaja 11 Juni 1879 / overl. Malang 17 Augustus 1913 / Rust in vree, geliefde doode / in dit kille graf. (1626)

533. Hier rust / Vrouwe / H. E. Jentink / geb. Römer / geb. te Soerabaja / 8 September 1861 / overl. te Malang / 5 Aug. 1913. (1622)

(Henriette Eliza R., geb. Soerabaja, vrouw van Theodorus J., gep. ambtr. en dr. van Ferdinand Willem R. en Theodora Wilhelmina Muller).

534. Hier rust / onze geliefde / zoon en broeder / H. Krauss Jr. / geb. Pawangkat 5 Dec. / 1878 / overl. Malang 22 Juli / 1913. (1620)

535. Hier rust / Herman Cornelis / Jolly / geb. 20 Februari 1897 / overl. 7 Juli 1913 / R. I. P. (1617)

536. Maria Broese / geb. Van den Berg / geboren te Djocjakarta / 11 October 1864 / overleden 30 Juni 1913. (1615)

537. Muis Versteegh / geb. Ranoepakis 7 Jan. 1900 / overl. Singosari 18 Nov. 1918.

Vrouwe Albertina Margaretha / Versteegh-Van Spreeuwenburg / geb. 3 Jan. 1828 / overl. 18 Mei 1913 / R. I. P.

Dorothea Francina / Valkenhoff / - Van Spreeuwenburg / geb. 1 Juli 1830 te Grissee / overl. 2 Aug. 1921 te Malang. (1610. 2054. 2385)

538. Hier rust / ons lief Prulleke / Digna Leonore / Von Barnau Sythoff / 20 September 1919 / 1 Juni 1920. (2232)

(Zij was geb. en + te Panggoengredjo (Malang) dr. van Frederik Willem v. B. S., tuinemployé aldaar en Maria Magdalena Josephine Lapré).

539. Kleine / Tjaarda Broekens / 19/6 '19 / 30/5 '20. (2231)

540. Hier rust / mijn geliefde echtgenoot / Julius de Witt / geboren 29 Juli 1885 / overleden 12 Januari 1914 / R. I. P. (1656)

541. Hier rust / Lucie Adèle Kolk / Hartsteen / * Boemiredjo 7 Nov. 1882 / + Malang 13 Feb. 1914.

542. Rust zacht / dierbare Josie, lief moedertje / van Ilse, Meta en Bruno. (1667)

543. Hier rust / de Heer C. P. de Kat / overleden te Malang / 29 April 1914. (1669)

(Cornelis Petrus de K., geb. Alphen a. d. Rijn, zn. van Maximiliaan Willem de K. en Johanna Margaretha Romswinckel).

544. Ter herinnering / aan mijn echtgenoot en vader / S. F. Wijnen Riems / geb. 8 Sept. 1852 Macassar / overl. 21 Mei 1914 Malang / Tot wederziens oudje. (1673)

(Simon Frederik W. R., zn. van wijlen Roelof W. en Johanna Margaretha Elisabeth Riems te 's Gravenhage en man van Georgine Augustine Manuel).

545. Hier rust / P. G. H. Phefferkorn / geb. Probolinggo 17 Oct. 1859 / overl. Malang 19 Aug. 1914. (1690)

(Pieter George Hendrik P., gep. ambtr. zn. van Fredrik Hendrik George P. en Johanna Hendrika Abels).

546. Hier rust / J. K. Fauser / geb. Batavia 11-9-1861 / overl. Malang 30-8-1914 / R. I. P. (1693)

547. Hier rust / Wilhelmine Antoinette / Bech / diep betreurd door haar / vader, broers en zusters. (1691)

(Zij + 26 Aug. 1914, geb. Malang 29 jaar, dr. van Johannes Carolus Markus Eduard B., 61 jaar en Lucia Maria Magdalena Beekveld).

548. + / Hier rust / mijn geliefde echtgenoot / F. Vonk / geb. te Semarang 23 Maart 1860 / overl. te Malang 6 Juli 1918 / R. I. P. (2003)

549. + / Hier rust / mijn geliefde echtgenoot / F. J. C. Plijnaer / geb. te Semarang 4 Aug. 1874 / overl. te Malang 14 Nov. 1914 / R. I. P. (1716)

550. Hier rust / Johan Andries / Lammers Lisnet / overl. te Malang / 1 Januari 1915 / op 51 jarigen leeftijd / R. I. P. (1727)

(Hij was geb. Kediri, man van Charlotte Magdalena Adolphina Wilhelmina Augusta Hijnekamp, zn. van Hendrik L. L. en Maria Wilhelmina Vijsma).

551. Hier rust / onze geliefde echtgenoot / en vader / W. D. Th. Meyer / geb. Probolinggo 14 Sept. 1854 / overl. Malang 5 Jan. 1915 / R. I. P. (1728)

552. Hier rust / Willem van Alfen / geb. te Repaking Solo / 10 Mei 1871 / overl. 12 Jan. 1915 / R. I. P. (1731)

(Hij was zn. van Willem van A. en de Inl. vrouw Mina).

553. Hier rust / Eduard Burgemeestre / geb. te Soerabaja / 22 Juli 1849 / overl. te Singosarie / 28 Juli 1915 / R. I. P. (1764)

(Hij was wedr. van Johanna Caroline Noordhoorn en zn. van Jacobus Martinus B. en Sophina Elisabeth Denkelaar).

554. Ter gedachtenis / aan / Mevrouw / Margaretha Maria Aloysia / Houweling - Mallet / geboren te West-Stroi (N. Amerika) den 15en Maart 1847 / overleden te Malang / den 4en September 1915 / R. I. P. (1775)

555. Laatste rustplaats / van / mijn zoo innig geliefden / echtgenoot / Hendrik Pieter van Seters / geboren te Breda 19 November 1851 / overleden te Malang 26 Juli 1915 / Slaap zacht. (1763)

(Volgens doodregister was hij geb. Vught, notaris te Malang, zn. van Arnoud Franken van S. en Jenneke Baar, man van Marguérite Elise Francoise Hageman).

556. Hier rust / onze geliefde moeder / Georgette / Gertruda Petronella / Theodora Swens / Couperus / geboren te Padang / 8 September 1850 / overleden te Singosarie / 23 Juli 1915.

(Volgens acte geb. te Fort de Kock, wed. van Jan Benedictus Swens; zij was een dr. van de Inl. vrouw Sarina erkend door den resident Petrus Theodorus Couperus); vgl. Mdbl. Ned. Leeuw 1908 bl. 271).

557. Hier rust / mijn echtgenoot en vader / Wilhelmus Anthonie Johannes / Van der Meulen / gep. 1e Lt. Inf. / geb. te Delft 9 Jan. 1847 / overl. 7 Juni 1915 / Rust in vrede. (1755. 2023)

Hier rust / mijn zoon / Wilhelmus Anthonie Johannes / van der Meulen / geb. te Makassar 9 Jan. 1890 / overl. 15 Oct. 1918 / Rust in vrede.

558. Hier rust / J. P. J. H. L. de Quay / geliefde zoon van / J. P. J. H. L. de Quay Sr. / en / P. C. de Quay - Brocx / geb. 3 November 1886 / te Amsterdam / overl. 15 Mei 1915 / te Malang / R. I. P. (1752)

559. J. C. Mouthaan. (1747)

560. Hier rust / Emelie Theodora Otten / geb. Van Hek / geboren Batavia / 30 December 1843 / overleden Malang / 5 Mei 1915 / (1748)

560. + / Hier rust / mijn innig geliefd vrouwtje / M. E. J. van Kleef / - Böhm / geb. 23 Sept. 1881 / overl. 25 April 1915 / R. I. P. (1746)

561. Hier rust / Vrouwe / Clara Frederika Schröder / geliefde echtgenoote van / Dr. Van Son / geb. 12 December 1850 / overl. 13 April 1915 / R. I. P. (1744)

(Haar man was Jacobus Reinhard Hendrik van S., dir. off. van Gez. 2e kl. te Malang; Zij was geb. Soerabaja en dr. van Theodorus Wilhelmus S. en Johanna Julia Bohl).

562. Hier rust / onze lieveling / Betsy van Exter / geb. 29 April 1899 / overl. 6 April 1915.

(Zij was geb. Kediri, dr. van Willem Godfried Leonard van E., planter en Maria Julia Elisabeth de Ronde).

563. Hier rust / Gerhard Dalhmeyer / oud 62 jaren / overl. 17-3-'15 / R. I. P. (1741)

564. Hier rust / Louis Frederik / Dankmeyer / geb. te Semarang / den 13en Juli 1862 / overl. te Malang / den 19e Februari 1914. (1663)

565. In memoriam / Frederik Lodewijk / Dankmeyer / overleden 12-8-1915 (1769)

566. Hier rust / onze oudste lieveling / Popje Goldbach / geb. 10 Aug. 1905 / te Soerabaja / overl. 3 Nov. 1915 / te Batoe. (1787)

567. W. J. van Gorkom / geboren te Groningen / 2 Januari 1868 / overl. te Malang / 19 November 1915. (1794)

(Vgl. Ned. Patr. 1916 bl. 252L hij was zn. van Wilhelm Johan van G. en Henriette van Kesteren; hij was Chef van den dienst der Pestbestrijding en gehuwd met Willemina Christine Hermine Meyners).

568. Hier rust / onze geliefde vader / Charles Francois Pierre Neuman / geboren te Soerabaia / den 18e Maart 1861 / overleden te Malang / den 3e December 1915 / R. I. P. (1800)

569. Hier rust / mijn liefhebbende echtgenoot / Julius Johannes Geelhoed / in den ouderdom van / 52 jaren / overl. 20-11-1915 / Van zijn vrouw en dankbare kinderen. (1795)

570. Hier rust / mijn innig geliefde / echtgenoote en moeder / Louise Laagewaard / - Caudron / geb. te Malang 28-8-1887 / overl. 29-2-1916 / diep betreurd door mij / en mijn dochtertje / Rust zacht, lief vrouwtje. (1814)

571. Hier rust / Mevrouw F. Helder - Plantema / geboren 6 Maart 1890 / Sf. Badas / overleden 6 Maart 1916 / te Malang / R. I. P. (1816)

(Fortuna Virginie Pl., volgens acte geb. Sf. Trangkil (Pati) 26 jaar, + Malang dr. van Gerrit P. inspecteur Levensverz. en Aleida Paulina Victoria Reinetta Utrecht, hv. Karel Helder, 25 j., chemiker Sf. Gending (Kraksaän) ).

572. Hier rust / Karel Frits Willem Wernas / geboren 13 Juli 1884 / gevallen als slachtoffer / van z'n plicht / op 21 April 1916. (1826)

573. Hier rust / mijn geliefde zoon / J. W. Mulholland / (1830)

(Johannes Willem M. geb. Djatiwangi, Cheribon, 49 j., bibitplanter, + Malang 23 Mei 1916, zn. van Henry James M. en Maria Cornelia Valkenier).

574. Hier rust / onze geliefde echtgenoot en vader / Jan Herman Timmerman / geb. 8 Mei 1877 / te Blokzijl / overl. 24-5-1916 / te Malang / R. I. P. (1831)

(Hij was zn. van Berend Jan T. en van Johanna Warmelia Wandscheer en man van Hortense Elisabeth van Lennep).

575. Hier rust / Johan Bernard / Humbert / geb. te Lingen a/d Ems / overl. te Malang 31 Mei 1916. (1834)

576. Hier ruht / Dr. Phil. Friedrich Wilhelm Anton / Eduard Müller / geb. 20 Mai 1881 in Wismar / gest. 13 Oktober 1916 in Malang / Der Heimat fern; in schwerer Zeit / Warst du Ihr treuer Sohn. (1854)

577. Hier rust / mijn geliefde echtgenoot / B. L. J. Maal / geb. Den Haag 1874 / overl. te Malang 1916 / R. I. P. (1836)

578. Hier rust / Josephina Christina / Berg / geb. 12 September 1857 / overl. 16 April 1917 / Hier rust / Rosina Augustuna / Berg / geb. 14 Augustus 1866 / overl. 1 December. 1918. (1888. 2077)

(Eerstgen. + Soerabaja, was geb. Ambarawa en dr. van Franz Joseph B. en Christine Lobry; de tweede was eveneens dr. van genoemde ouders).

579. Hier rust / onze innig geliefde / zoon en broeder / Henri Victoir Voorbij / geboren 1 October 1894 / overleden 23 Maart 1917 / R. I. P. (1884)

580. Hier rust / Adam Hendrik Theodorus / van der Star / geb. te Soerabaia 1861 / overl. te Malang / 11 Maart 1917 / R. I. P. (1881)

581. Hier rust / Nicolaas Bon / geb. 27 Februari 1867 / te Haarlem / overl. 22 Februari 1917 / te Krebet / R. I. P. / Slamet djalan Toean / Moerdjina. (1877)

582. Hier rust / Johanna Francisca / Legerstee / geb. Tappijn Gielen / 1-3-1856. 7-2-1917. (1875)

583. Hier rust / Franciscus Josephus / Laureys / geb. te Mr. Cornelis $18^{5}_{11}63$ / overl. te Malang $19^{2}_{2}17$. (1871)

584. Hier rust / Joannes Ferdinandus / Bernardus Valkenhoff / geboren te Loosdrecht 20 April 1854 / overleden te Malang 15 Januari 1917. (1869)

585. Ter nagedachtenis / aan / onze lieve vader / Gerard Joseph Müller / geb. te Buiksloot (Nederland) / 25 Maart 1850 / overl. te Malang 20 Juni 1919. (2136)

586. Hier rust / Clasina Carolina Frederika / Herrmann / geliefde echtgenoote van / Gerhard Joseph Müller / geb. te Amoerang 4 Aug. 1850 / overl. alhier 2 Jan. 1917 / Rust in vrede. (1668)

(Vgl. sub 585).

587. Hier rust / onze geliefde moeder / Pauline Marie Francoise / Goudriaan / geb. Vermandel / geb. 19 April 1840 / overl. 13 Dec. 1916. (1865)

588. Ter nagedachtenis / aan / mijn dierbare vader en / onze grootvader / F. H. Coppen / geb. te Malang 16 Aug. 1852 / overl. te Malang 10 Maart 1927 / en / onze moeder / Pauline Coppen / geb. Pfaff / geb. 5 Nov. 1853 / overl. 14 Juli 1929 / R. I. P. (2465. 2474)

589. A. F. Herrmann / geb. te Amoerang / 5-4-'44 / overl. te Malang / 30-11-'16. (1862)

590. Hier ruht / August Johann Roscher / kapitän der R. P. Dampfers „Manila" / geb. 17 Juni 1880 in Glausthal / gest. 28 November 1916 in Malang / Der Heimat fern. In schwerer Zeit / Warst Du ihr treuer Sohn. (1861)

591. A. F. Oostenbroek / geboren te Telokbetong / 17 Januari 1885 / overleden te Malang / 29 Augustus 1916. (1847)

592. Hier rust / onze / Johannes Noya / geb. 29 Februari 1891 / te Hoelalioe - Haroekoe / overl. 22 November 1916 / te Malang. (1860)

593. Hier rust / mijn lieve echtgenoote / Vrouwe Lucie Adèle / Van de Graaf / geb. Boermeester / geboren te Soerabaia den 15 Juni 1857 / overleden te Malang den 16 Juli 1913 / Zij was mij eene lieve gade / eene moederlijke vriendin voor / hare kennissen / Zij stierf met het volste geloof in / den Heer en overtuigd van een / beter leven hiernamaals. (1619. 1859)

594. + / Ter dankbare gedachtenis aan / Pastoor Jac. Dion. Opdenkamp S. J. / Off. v. Oranje Nassau / geb. te Ravestein 31 Aug. 1853 / overl. te Malang 7 Nov. 1915 / gedurende 28 jaar onafgebroken missionaris in Nederl. Indië / waarvan de laatste 8 jaar als pastoor van Malang / Hij ruste in vrede. / +. (1789)

(Volgens het stamboek van de in Ned.-Indië gearbeid hebbende priesters heet hij Joannis Dionysius op den Kamp; hij werd priester gewijd 6 Sept. 1885; in Indië gekomen 19 Aug. 1887; hulppastoor te Semarang 13 Dec. 1887; te Padang 27 Oct. 1892 pastoor; te Batavia 12 Nov. 1898 hulppastoor; herhaaldelijk wegens ziekte met verlof naar de Preanger; pastoor te Magelang 8 Dec. 1901; idem te Malang 23 Oct. 1908; Off. Oranje Nassau 31 Aug. 1911).

595. Hier rust / mijn geliefde echtgenoot / J. B. Kalshoven / geb. te Wageningen 2 Oct. 1860 / overl. te Malang 13 April 1918 / en zijne geliefde echtgenoote / J. Kalshoven / Huffenreuter / geb. te Batavia 15 Oct. 1864 / overl. te Malang 22 Sept. 1931.

596. Hier rust / Bertha Füglisthaler / geb. Jahn / mijne dierbare ontslapen echtgenoote / overleden te Soerabaia 21 Febr. 1914 / in den ouderdom / van 21 jaar / Barmhartige / Jesus / ontferm / U over ons / Adore te / bl. 261. (1664)

597. Hier rust / onze geliefde schoonzuster / Melania Augustina Seket / geb. Lee / geboren te Semarang / 10 Mei 1870 / overleden te Malang / 26 Februari 1933. (2480)

Ik ben nu bij mijn man en zoon / Aan den voet van 's Hemels troon / In het graf hier en bij God daar / Zijn wij nu eeuwig bij elkaar / Dag en nacht heb ik gewacht / Het is nu door God volbracht.

Hier rust / onze eenige onvergeetelijke lieveling / Jozef Otto Hugo Seket / geboren den 10 Januari 1887 / overleden den 14 Juli 1921 / Wacht in het eeuwig Vaders huis / ook onze komst geduldig af / Wij worden na volbrachten kruis / Naast jou gelegd in dit graf / Tot wederziens bij God / Dat is toch zijn gebod.

Hier rust / mijn innig geliefde echtgenoot / Salomo Jozeph Seket / geboren te Soerabaja / den 22 Januari 1862 / overleden te Malang / den 27 Mei 1930 / Je bent nu met onzen zoon / Aan den voet van 's Hemels troon / Door en met Gods gena / Kom ik ook daar weldra / In het graf hier en bij God daar / Zijn wij dan eeuwig bij elkaar.

598. Hier rust / onze / innig geliefde / vader / Simon Willem / Camerik / geb. te Amsterdam / 10-2-1852 / overl. te Malang / 29-1-1935 / Ook wij roepen U / Een tot wêerziens / toe Vader.

Hier rust / ons aller lieveling / G. M. Ch. Vogelzang / geb. Camerik / geb. te Semarang 23 Nov. 1876 / overl. te Malang 22 Nov. 1915 / Dientje-lief tot wêerziens.

Rustplaats / mijner / innig geliefde / echtgenoote / W. M. C. Camerik / geb. Muller / geb. te Semarang / 28 Maart 1857 / overl. te Malang / 5 Mei 1918 / Mijntje Lief / ook „Tot weerziens". (1797. 1990. 2496)

599. Hier rust / mijn geliefde echtgenoot en vader / Rudolph Schreuder / geb. 25 Oct. 1848 te Soerabaia / overl. 7 Juli 1919 te Malang / en / onze geliefde moeder / Bertha Lydia Geertruida / Schreuder / Barneveld Binkhuysen / geb. 8 Januari 1859 / overl. 13 December 1929. (2140. 2477)

600. Wilhelmina / v. d. Harst / geb. 31-8-'19 / overl. 15-12-'19. (2177)

601. Hier rust / onze lieveling / J. Schmidt. (2115)

602. Hier rust / Maria Emma Kelday / geb. 12-3-1918 / overl. 10-3-1919 / Malang. (2113)

603. Hier rust / onze lieveling / Alfred Alexander / Vodegel / geb. 23 Sept. 1918 / overl. 13 Jan. 1919. (2099)

604. Hier rust / onze lieveling / Elisabeth Visser / geb. 9-8-'19 / overl. 13-8-'19 / Hare bedroefde / ouders. (2149)

Vak XI

605. Hier rust / onze geliefde / echtgenoot / en vader / Pieter Willem / Van Exter / geb. Ngawi 24 Nov. 1836 / overl. 9 Juni 1912. (1556)

606. Hier rust / Lucia Sophia / Nicoline Elisabeth / Van Exter / - Bruyninga / geb. 21 Aug. 1841 / overl. 7 Feb. 1925. (2456)

607. Hier rust / lief Moedertje / Cl. M. van Zijp / Kuhlemeier. (1574)

608. Hier rust / onze geliefde echtgenoot / en vader / H. J. A. Eichholtz / in leven gep. majoor der Inf. / geb. te Dongen 23 Juni 1842 / overl. te Malang 30 Sept. 1912. (1576)

Hier rust / onze innig geliefde zoon / vader en broer / Johan Willem Karel / Eichholtz / geb. te Wageningen / 11 Maart 1883 / overl. te Bandoeng / 21 November 1923. (2452)

Hier rust / ons lief moedertje / Johanna Wilhelmina / Eichholtz / geb. 1849 te Rembang / overl. te Malang op / 10 Februari 1928. (2470)

609. Hier rust / Maria Theresia Israël / Dom / geb. 1858 / overl. 1912. (1577)

610. Hier rust / J. F. Wenz / ridder M. W. O. / geb. 27 Maart 1862 / overl. 27 Nov. 1912. (1585)

611. Hier rust / E. E. Lehwess / geb. 24 Aug. 1866 / te Charlottenburg / overled. 1 Jan. 1913 te Malang. (1590)

612. Hier rust / mijn geliefde vader / Leonardus Jacobus / Mirrer / geb. te Rotterdam / 8 Feb. 1835 / overl. te Malang / 13 Jan. 1913. (1594)

613. Hier rust / M. A. L. Grevinck / geb. Calmer / overl. te Lawang 20 Oct. 1933 / in den ouderdom van / 80 jaar. (2492)

614. Hier rust / Marius Gilles / Grevinck / overl. te Malang / 14 Febr. 1913 / in den ouderdom van / 65½ jaar. (1598)

615. Hier rust / Johanna Catharina Coppen / geb. Van Tol / geb. 20 Januari 1849 / overl. 6 Maart 1916 / R. I. P. (1817)

Hier rust / Johannes Ernst Coppen / geboren 16 Februari 1844 / overleden 29 Maart 1913 / R. I. P. (1603)

616. Hier rust / mijn geliefde dochter / Jenny Aleida David / Von Franquemont / geb. 17-1-1907 / overl. 14-4-1913 / R. I. P. (1604)

617. Hier rust / onze broeder / Barend Wilhelmus / Gerhardus van Daalen / geb. 13-8-1890 / overl. 25-9-1913. (1635)

618. Gustave Maria Francois / Stennekes / geb. 1 September 1866 / overl. 4 Maart 1917 / Pelgrum Leonard Henri / Stennekes / geb. 13 September 1840 / overl. 2 Augustus 1914. (1880. 1686)

620. Geertruida Agatha de Vogel / echtgenoote van H. C. A. G. de Vogel / geboren 12 Mei 1866 / overleden 2 September 1923 / R. I. P. (2451)

(Zij was G. A. Leclercq, echtgen. van Henri Chrétien Antoine Gerard de V. gep. res., landrechter te Malang) (Vgl. Ned. Patr. 1924 bl. 366 IX).

621. Hier rust / Th. L. Bogaardt / gepens. ass. resident / overl. 13 October 1921 / R. I. P. (2417)

622. Christine Melanie / Fikenscher / ontslapen te Malang / op 17 November 1917 in / den leeftijd van ruim / 7 jaar. (1943)

623. Hier rust / J. H. Dahmen / geb. 28 Augustus 1854 / overl. 16 November 1917 / en echtgenoote / A. M. Kruys / geb. 12 Juli 1861 / overl. 8 September 1924. (1942)

624. Hier rust / Joannes Peters / in den ouderdom / van 60 jaren / geboren te Leeuwarden op 17 April 1857 / overleden op 20 October 1917 / R. I. P. (1934)

625. Marinus Johannes Broekman / geb. te Amsterdam 22 Juli 1879 / overl. te Malang 5 September 1917. (1925)

626. In memoriam / G. F. M. Harland / geb. te Hamburg 1866 / overl. te Malang 1917. (1921)

627. Hier rust / M. Wijt Jzn. / overleden te Batoe / 10 Augustus 1917. (1917)

628. Hier rust / ons lief moedertje / H. Raadsma. (1910)

629. Hier ruht in Frieden / unser / Georg Wilhelm Schmeelke / ✻ 14 April 1859 in Otterndorf a/d Elbe / + 5 Aug. 1917 in Malang. (1915)

630. Hier ruht / in Frieden / E. Übelacter / $19\frac{11}{7}17$. (1909)

631. Johannes Adrianus Carl / Schmidt / geb. te Sumanap op den 17 April 1853 / overl. te Malang op den 28 Juni 1917. (1907)

632. Hier rust / Matthias van Geuns Jzn. / geb. te Haarlem 11 Oct. 1831 / overl. te Malang 11 Juni 1917 / R. I. P. (1903)

633. Hier rust / Frederik Christiaan / Van Sorgen / in leven oud- / opzichter B. O. W. / geb. te Batavia / 8 Juni 1852 / overl. te Malang / 8 Juni 1917. (1900)

634. Hier rust / Elisabeth Crawfurd / geb. 13 December 1852 / overl. 5 Juni 1917 / R. I. P. (1899)

635. Hier rust / onze innig geliefde / echtgenoot en vader / Hendrik Johannes / Flissinger / geb. Soerabaia 3 April 1867 / overl. Malang 21 Mei 1917 / Rust in vrede. (1893)

636. Hier rust / G. K. Peltzer / geb. 19 April 1860 / overl. 5 Januari 1918. (1954)

637. + / Hier rust / Louise Maria Eisinger / echtgenoote van / Gerhard Anton Adolf / Van Arcken / overl. te Malang den 19 Januari 1918 / in den ouderdom van 51 jaar / Zij ruste in vrede / Herr Dein Wille geschehe, / Wo ich bin und gehe, / Wenn ich's auch nicht verstehe / Und thut's auch noch so Wehe. (1958)

638. Hier ruht / Eduard Karl Broese / geb. 19 März 1886 in Croppenstedt / gest. 23 Januar 1918 in Malang / Der Heimat fern- in Schwerer Zeit / Warst du ihr treuer Sohn. (1959)

639. Hier rust / mijn innig geliefde echtgenoot / B. G. Walraven van Davelaar / geb. 24 Maart 1865 / overl. 24 Januari 1918. (1960)

640. Hier rust / onze vader / Jacobus Philippus / Comfurius / geb. 14-12-1847 / overl. 26-1-1918 / Rust in vrede. (1963)

641. Hier rust / mijn geliefde echtgenoote / Ernestiene Henriette / Belderbos - Werlemann / geb. 10 Sept. 1875 te Oosterbeek / overl. 6 Febr. 1918 te Malang / Dat zij ruste in vrede. (1966)

642. Hier rust / J. C. Lotichius / oud koffieplanter / geb. 25 Juni 1842 / overl. 16 Febr. 1918. (1972)

643. We who for love has undergone / The worst that can befall / Is happier thousand fold than one / Who never loved at all / A grace has reigned within his soul / Which nothing else can

bring / Thank God, for all that we have found / By such high suffering / Hier rust / mijn lief wijfje / Beata Caroline Schoevers / Walter / geb. Toeloengagoeng 13 Juni 1862 / overl. Malang 22 Feb. 1918. (1973)

644. Hier rust / onze innig geliefde echtgenoot / vader behuwd en grootvader / de Heer / Salomon Peter / geb. te Rohr in Zwitserland / den 19den Februari 1841 / overleden te Malang / den 10den Maart 1918. (1977. 2485)

645. Hier rust / Cornelia Akkersdijk / geb. $\frac{18}{1}$ 1903 / overl. $\frac{13}{3}$ 1918. (1978)

646. Hier rust / onze lieve moeder / Annette Gabriël / geb. 11 Maart 1868 / overl. 24 Juli 1931 / R. I. P. (2484)

647. Hier rust / Julius Robert Gustav / Mayer / geb. 12 Maart 1880 / te Wageningen / overl. 30 Maart 1918 / te Malang. (1981)

648. Hier rust / onze lieve echtgenoote / en moeder / Johanna Catharina van Haeften / geb. Heel / geb. Den Haag 9 November 1892 / overl. Malang 19 April 1918. (1885)

649. Hier rust / Aernoudt Philip Timon / Van Haeften / geb. 29 Juni 1891 / overl. 20 Nov. 1918 / en / Aernoudt Boele / Van Haeften / geb. 6 Dec. 1917 / overl. 4 Dec. 1918. (2059)

(Vgl. Ned. Patr. 1910 bl. 180).

650. Hier ruht / Hans Nis Jurgen Petersen / geb. 16 Januar 1868 / gest. 30 April 1918 / Der Heimat fern- in schwerer Zeit / Warst du ihr treuer Sohn. (1989)

651. Hier rust / zacht en kalm mijn / echtgenoot, vader / behuwdvader en / grootvader / E. G. H. Kruysboom / oud 68 jaren / gep. 1e luit. der Inf. / Malang 23-11-'21 / (2432)

652. Hier rust / Annietje da Graca / geb. 6-5-1913 overl. 19-11-1921. (2431)

653. Hier rust / Anton Peter / overl. 10 Nov. 1918 / R. I. P. (2040)

654. Hier rust / onze lieve moeder / Maria Thijssen / overl. 6 Nov. 1918. (2036)

655. Hier ruht / Albert Max Dauthendey / geb. 25 Juli 1867 in Würzburg / gest. 29 August 1918 / Der Heimat fern, in schwerer Zeit / Warst du ihr treuer Sohn.

656. Hier rust / Theodora Henriette / Van Motman / geb. te Kalisat 13-5-1905 / overl. te Malang 3-11-1918. (2032)

657. Johanna Helena Leih / echtgenoote van / J. L. W. G. Koch / overl. 5 October 1918. (2021)

658. Hier rust / onze vader / de Heer / J. L. W. G. Koch / geb. 28 Febr. 1854 / overl. 20 Nov. 1928. (2472)

659. Hier rust / onze innig geliefde moeder / grootmoeder en tante / A. J. A. Mispelblom Beyer / geb. Hoedt / geb. te Soerabaia 20 Jan. 1855 / overl. te $\frac{\text{Krebet}}{\text{Malang}}$ 25 Sept. 1918. (2019)

(Aletta Johanna Adriana Hoedt, wed. Julius Florentius Isidore M. B., vgl. Ned. Patr. 1919 bl. 258 XI).

660. Hier rust / Paulina Christina / Schallig / geb. 13 Dec. 1854 / overl. 8 Sept. 1918. (2014)

661. Hier rust / onze geliefde echtgenoot / en vader / C. Heuzevelt / geb. te Zierikzee / 2 April 1856 / overl. te Soerabaia / 6 Aug. 1918. (2009)

662. Tot weerziens bij God / lieve / Jetje. (2007)

663. + / Hier rust / onze geliefde echtgenoot en vader / Paul Bons / geb. 2-2-1878 / overl. 7-7-1918 / R. I. P. (2004)

664. Hier rust / Ph. Kruys / geb. 3 Jan. 1839 / te Modjokerto / overl. 17 Juni 1918 / te Malang. (1998)

665. Johanna Christina / Schmid-Schouten / geb. 16 Juni 1859 / overl. 28 October 1926 / Rust zacht / Victor Emanuel / Schmid / geb. 24 Januari 1861 / overl. 8 Mei 1918 / Rust in vrede. (1991. 2464)

666. J. Plantema / A. J. Plantema / geb. Maat. (2453. 2458)

667. Hier rust / Johan Christiaan / van der Ploeg / geb. 9 Aug. 1888 / overl. 11 Nov. 1918. (2044)

668. Hier rust / mijn geliefde dochter / Maria Hillegonda Croese / geb. den 19den October 1899 / overl. den 26sten November 1918. (2070)

Hier rust / mijn geliefde echtgenoote / Antoinette Engelina Croese / geb. De la Leeuwe / geb. den 14den April 1869 / overl. den 18den November 1918. (2053)

Hier rust / mijn geliefde zoon / Gerrit Hendrik Croese / geb. den 5den November 1901 / overl. den 22sten November 1918. (2063)

669. Hier rust / Jan Hendrik Schaay / geb. 23 Febr. 1845 te Rotterdam / overl. 22 Nov. 1918 te Batoe / R. I. P. (2062)

670. Hier rust / Willemina Mariza Leeflang / Hallegraeff / gebr. 27 Febr. 1868 / overl. 27 Nov. 1918 / Rust zacht Moesje. (2074)

671. Hier rust / mijne echtgenoote / Suzanna Maria Johanna / Van Haeften geb. Winckel / geb. Ambon 13-10-1889 / overl. Malang 1-12-1918. (2076)

(Zij was dr. van Willem Alexander Paul Frederik Lodewijk Winckel, gep. pres. Hooggerechtshof en Anna Maria van Eeden, echtgenoote van Henri Johan van H., contr. B. B., oud 26 jaar).

672. Hier rust / onze lieveling / Lieke Merkelbach / geb. 14 Dec. 1911 / overl. 3 Dec. 1918 / R. I. P. (2080)

673. Hier rust / onze innig geliefde echtgenoot / en vader / Charles Gerard van Baerle / ingenieur bij de Zout Regie / geb. te Grisee 15-3-1879 / overl. te Batoe 4-12-1918 / Diep betreurd door zijne nagelatene.
(Op den steen ligt een marmeren krans, waarop: „Van eenige dankbare ondergeschikten bij de Zoutverpakking". (2081)

(Hij was de man van Mabel May Chapman, zn. van Charles Gerard van B. en Emma Mulder te 's Gravenhage).

674. Hier rusten / Henriette Theodore Niggebrugge / geb. van der Star / 1 Juni 1861 - 8 December 1918 / en / Gerrit Frederik Niggebrugge / 14 Maart 1860 - 19 Februari 1919. (2107)

675. J. van Schermbeek / 7 Mei 1890 - 9 Dec. 1918. (2087)

(Jan van S. geb. Teteringen, man van Petronella Geertruida Pull, zn. van Adriaan Johannes van S. en Beata Emilie Augusta Wolff).

676. Hier rust / J. E. A. M. van der Kun / geb. te Den Bosch / 27 September 1886 / overl. te Malang / 9 December 1918. (2088)

(Vgl. Ned. Patr. 1915 bl. 208 bovenaan; hij was empl. Sf. Kendalpajak).

677. Hier rust / mijn echtgenoot / J. J. Wahl / overl. 29 Dec. 1910 / R. I. P. (2095)

678. J. J. E. Jamar / 12/11 1842 - 8/2 / 1919. (2104)

679. Hier rust / Dr. J. R. H. van Son / oud dir. Off. v. Gez. 1e kl. / geb. 30 Dec. 1842 / overl. 11 Febr. 1919 / R. I. P. (2105)

(Jacobus Reinhard Hendrik van S., geb. 's Gravenhage, wedr. van Clara Frederica Schröder, zn. van Joannes Franciscus van S. en Jacoba Hendrika Johanna Schott).

680. Hier rusten / Anna Sophia / De Brauwere / Dammers / geb. 23 Maart 1845 te Amsterdam / overl. te Malang 12 Juli 1919 / Uwe Dooden zullen leven / Ook mijn dood lichaam / Zij zullen opstaan / Jesaja 26 : 19 / Georgine

Aurelie Charlotte / Van Rijck / De Brauwere / geb. 1 Januari 1882 te Lawang / overl. te Blitar 8 Februari 1921. (2143)

681. Hier rust / John Eduard Hedrich / Von Wiederhold / geb. 19 Sept. 1843 / overl. 10 Sept. 1919. (2156)

(Hij was geb. Pasoeroean, partic. zn. van John Arnold W. en Johanna Petronella Hedrich en man van Petronella Anthonette Catharina de Wit).

682. Hier rust / onze innig geliefde echtgenoote / moeder en grootmoeder / Medina Valentin / oud 38 jaar / overleden 16 Augustus 1919 / Rust zacht en kalm mijn dierbare lieveling / Tot weerziens bij God. (2150)

683. Annie Deeleman / geb. 12 October 1908 / overl. 30 Juli 1919 / Rust zacht lieveling. (2146)

684. Glorius Andreas Christiaan / Van Amersfoorth / 1933 / Hier / rust / onze zeer beminde / dochter en zuster / Doortje Mathilde / Van Amersfoorth / geb. 19 Dec. / 1900 / overl. 24 Juni / 1919 / zeer / smartelijk / voor de / ouders / en / broeders. (2138. 2471)

685. Hier rust / C. Suermondt / geboren te Rotterdam / 6 Juni 1856 / overleden te Malang / 19 Juni 1919. (2135)

(Hij was zn. van Gualtherus S. en Gustavine Adolphine Geselschap en gehuwd met de Inl. vrouw Kami, zich noemende Irene; vgl. Ned. Patr. 1911 bl. 478 bovenaan).

686. Hier rust / A. B. Ples / arts / geb. te Bandoeng 15 Juni 1866 / overl. te Batoe 9 April 1919. (2122)

687. Hier rust / mijn geliefde echtgenoot / Nelly Metha / Duyshart- / Hartman Kok / geb. 14-5-1898 / overl. 28-3-1919 / R. I. P. (2118)

688. + / Hier rust / S. J. M. A. de Quay / Zermatten / geb. te Sion Zwitserland / den 13de Juni 1864 / overleden te Malang / 18 Maart 1919 / geliefde echtgenoote van / B. A. de Quay / R. I. P.

689. Hier rust / mijn geliefde echtgenoote / Helena Antoinette de la Leeuwe / geb. Heeres / geb. te Soerabaja 27 Oct. 1901 / overl. te Malang 3 Mei 1920. (2079. 2223)

690. Hier rust / mijn geliefde zoon / Alphonse Croese / geb. 23 Februari / overl. 8 October 1926 / Malang 1926.

Hier rust / mijn geliefde dochter / Aletta Johanna Croese / geb. den 20sten November 1904 / overleden den 28sten November 1918.

691. Hier rust / Hendrikus Johannes / Bregard / geb. te Woerden 5 Jan. 1866 / overl. 7 Maart 1919. (2112)

692. Hier rust / John Melchior de Graaff / geboren te Soerabaia 10 Mei 1862 / overleden te Malang 5 Maart 1930 / Hier rust / onze geliefde echtgenoote / dochter en zuster / Marie L. Nicolaas / geb. De Graaff / geb. te Bandoeng 20 Nov. 1899 / overl. te Malang 12 Sept. 1919 / Zalig zijn de dooden / Wij treuren maar zij niet. (2157. 2479)

693. Hier rust / onze lieve moeder / Carolina Volkert / Versteegh / geb. 6 Mei 1848 / overl. 29 Aug. 1933. (2166)

Hier rust / onze lieve vader / Gustaaf Nicolaas / Antonieus Volkert / geboren te Gemert / 25 Juni 1842 / overleden te Malang / 9 October 1919 / (2166)

(Hij was zoon van Jacobus Johannes V. en Theodora Moritz).

694. Hier rust / P. Klay - Van Schermbeek / geb. 19 Nov. 1852 / overl. 23 Nov. 1919. (2467)

Hier rust / G. Klay / geb. 11 Febr. 1852 / overl. 1 Juli 1927.

(Paulina van Sch. geb. Heerlen, hv. Gerrit K., gep. houtvester te Salatiga, dr. van Adriaan van S. en Wilhelmina Sodekamp).

695. Hier rust / mijn geliefde vader / Antonie Eykelenboom / geb. 6 Januari 1835 / overl. 25 November 1919. (2174)

696. Hier rust / Theodorus Albertus / Gieseke / geb. 1 Oct. 1854 / overl. 7 Dec. 1919. (2175)

697. Hier rust / mijn geliefde echtgenoot / Nicolaas Lodewijk Dankmeyer / geb. te Semarang den 23en November 1860 / overl. te Malang den 29en December 1919. (2180)

698. Th. A. C. Halkema / geb. 25 Augustus 1858 / overl. 6 Januari 1920 / Rust in vrede. (2184)

699. Hier rust / Elisabeth Pabst / geb. te Soerabaia / 5 Februari 1848 / overl. te Malang / 18 Januari 1920 / R. I. P. (2185)

700. In memoriam / In loving memory of / Regina Virginie / the beloved wife of / Valentini Walter Hingert / who died March 25th 1920 aged / 49½ years (Gone but not forgotten / by her husband, children and grandchildren / As years pass we miss you / more and more. But we trust / we will meet again to part no more.) / In remembrance / from / Leo-Milly-Joopy / 25-3-1920. (2208)

701. Hier rust / onze lieveling / Victor Bogaardt / geboren 5 October 1914 / te Den Pasar / overleden 26 Maart 1920 / te Malang. (2210)

702. H. A. J. Kröger / le luitenant / der / artillerie / geb. 7 Juli 1899 / overl. 27 Maart 1920. (2211)

703. Hier rust / Louise Wijtman / - Dagevos / geb. 28 Febr. 1895 / overl. 14 Sept. 1919. (2158)

704. Hier rust / Louis Willem Stephan / geb. te Bodjonegoro 3 Sept. 1860 / overl. te Malang 17 Sept. 1919. (2159)

705. Hier rust / Willem Matthijs Bertram / geboren te Dordrecht 3 Mei 1862 / overleden Malang 23 September 1919 / Rust zacht. (2163)

## Vak XII

706. Hier rust / zacht en kalm / onze geliefde vader / Mathew William Liddle / geb. 11 Febr. 1869 / overl. 22 Jan. 1918. (1961)

707. Hier rust / Mevrouw E. Kunst / - Heynneman / geb. 2 Oct. 1850 / overl. 14 Febr. 1918 / R. I. P. (1970)

708. Hier rust / onze innig geliefde moeder / Johanna Carolina v. / Maaren / geb. Roemers / (2002)

709. Hier rusten / onze goede moeder / Mevrouw / D. C. van der Reest / Kennis / en ons lief dochtertje / Tientje. (2024. 2031)

710. Hier rust / mijn innig geliefde echtgenoote / Wilhelmina Holm / geb. v/d Nieuwenhof / geb. Batavia 31 Jan. 1888 / overl. 16 Nov. 1918. (2052)

711. Hier rust / mijn innig geliefde echtgenoote / Egbertina Kopp / geb. Van Doornum / geb. Ambarawa 7 Dec. 1889 / overl. Singosari 7 Dec. 1918 / Diep betreurd door hare nagelatenen / R. I. P. (2086)

712. Hier rust / Henri Apers / geb. te Brussel - België / 7 Maart 1873 / overl. te Malang / 17 Mei 1919 / in leven geëmpl. H. V. A. / R. I. P. (2130)

713. August Alexander / Wikman / geb. te Nijmegen / 20 Juli 1887 / overl. te Malang / 22 January 1920 / Per ardua ad astra. (2188)

714. Hier ruht / in Frieden / Helen Schoepe / - Schmidt / gest. 2 Mei 1920. (2221)

715. Hier rust / Alphonse Schmidgall / geb. 24 Maart 1849 / overl. 2 Mei 1920 / Gez. 184 vers 4. (2222)

(Hij was gep. ambtr. geb. Soerabaia, + Singosari; zn. van Christiaan Frederik S. en Rosalina Barbara Kolmus, man van Catharina Wilhelmina Regensburg).

716. Hier rust / Suze van Daalen / overleden 6 Mei 1920 / Dan voor alle goede zorgen. (2224)

717. Hier rust / mijn geliefde echtgenoot / Pieter Willem Emhard / Hendriksz / geb. 13 Augustus 1861 / overl. 8 Juni 1920. (2236)

718. Hier rust / onze geliefde echtgenoot / en vader. Gustaaf Hugo van Goens / geboren te Batavia / 9 Januari 1881 / overleden te Malang / 5 Juli 1920 / Life is real, life is earnest, / But the Grave is not its goal. (2247)

(Vgl. Ned. Patr. 1924 bl. 113 sub XII).

719. Hier rust / Daan Oort / geb. 8-12-1899 / overl. 8-7-1920 / R. I. P. (2248)

720. Hier rust / onze moeder en grootmoeder / Vrouwe Wilhelmina / geliefde echtgenoote / van F. J. Hartsteen /

Hier rust / onze beste vader / F. J. Hartsteen Sr. / geb. te Fort de Kock 27 Juli 1849 / overl. te Malang 21 Januari 1921 / R. I. P. (2258. 2313)

721. Hier rust / Albertus van der Kruk / geb. 10 December 1899 / overl. 5 October 1920. (2237)

722. Hier rust / Albertien Carolien Boermeester / geb. Lemmens / overleden 29 Augustus 1920 / R. I. P. (2261)

723. Hier rust / onze innig geliefde echtgenoot / vader en behuwdvader / W. D. van Drunen Littel / geb. 20 Maart 1866 / overl. 31 Augustus 1920. (2262)

724. Hier rust / Eugénie Adrienne Sophie / Corporaal / - Haak Bastiaanse / geb. 4 Sept. 1868 / overl. 7 Oct. 1920. (2274)

725. Hier rust / Anna Bras / - Billows / overl. 25 Oct. 1920. (2280)

726. Hier ruht / Paul Köster / geb. 8 Juli 1869 te Hamburg / gest. 7 Juni 1920 Malang / Der Heimat fern, in schwerer Zeit / Warst du ihr treuer Sohn. (2235)

727. Hier rusten / mijn geliefde echtgenoot / Paul Wienus Meyer / geb. te Djocja 27 Dec. 1885 / overl. te Kepandjen 2 Mrt. 1919 / en / mijn kleine Mely Jetty / geb. te Kepandjen 12 Jan. 1919 / overl. te Kepandjen 7 Maart 1919 / R. I. P. (2109)

728. Hier rust / mijne zuster E. S. Jacobs / geb. te Batavia $18\frac{9}{5}77$ / overl. $19\frac{28}{12}18$ / R. I. P. (2094)

729. Hier rust / onze geliefde zoon / David Lodewijk Coppen / geb. 16-2-1876 / overl. 19-11-1918 / R. I. P. (2055)

730. Hier rusten / J. D. Crawford / en zijn zoon / Willy / overl. 5-3-'19 en / 13-11-'18. (2049)

731. Hier rust / onze lieve moeder / Elisabeth Hooper / -Mensa Godjo / geb. 16 Febr. 1847 / overl. 26 Febr. 1918. (1974)

732. Hier rust / Mathilda Louisa / Kipfer-Hooper / overl. 17 Jan. 1918. (1957)

733. Hier rust / Maria Fredrika / Mellenbergh / geb. te Malang 19-3-1900 / overl. te Malang 14-9-1917. (1928)

734. Hier rust / onze geliefde echtgenoot / en vader / Hendrik Willem Lodders / in leven onderluitenant der genie / geb. te Hendrik-Ido-Ambacht / 30 Sept. 1870 / overl. te Malang 8 Sept. 1917 (1926)

735. Mevr. de Wed. / R. E. Wittenrood / -Schüler / geb. 20 Jan. 1859 / overl. 8 April 1917. (1886)

736. J. L. M. M. Godijn / geb. 9 Februari 1882 / overl. 31 Maart 1919. (2119)

737. Hier rust / onze geliefde moeder / Henrietta Smissaert / weduwe van J. C. Termijtelen / geb. te Semarang 11 October 1831 / overl. te Malang 9 Juni 1914. (1676)

738. Hier rust / onze lieve vader / H. J. A. Valkenhoff / geboren te Loosdrecht / 29 April 1841 / overleden te Malang / 16 Juni 1914. (1678)

739. Hier rust / mijn geliefde echtgenoot / G. J. B. Gelderman / geb. te Westkapelle / 28 Aug. 1868 / overl. te Malang / 27 Juni 1914. (1684)

740. Hier rust / Erland Soesman / geb. te Soerakarta / 2 Febr. 1871 / overl. te Malang / 23 Juli 1914. (1685)

741. Hier rust / J. Butijn / in leven / tabaksadministrateur / geb. New-Orleans 31 Mei 1840 / overl. Malang 21 Febr. 1916. (1812)

742. Hier rust / P. F. Mellenbergh / geb. 13 Augustus 1856 / overl. 30 Mei 1916 / R. I. P. (1833)

743. Hier rust / H. E. E. Werlemann / Manger / geb. Fort de Kock / 20 Augs. 1847 / overl. te Malang / 19 Augs. 1916. (1845)

744. Hier rust / Pieter Diedrich / Krol / geb. te Toeban 16 Aug. 1869 / overl. te Malang 23 Dec. 1916. (1887)

745. R. I. P. / Johannes Elias / Jautze / 26 Mei 1876 / 14 Februari 1919. (2106)

746. Hier rust / Moriane / echtgenoote / van / G. A. Jansen / overleden 13 Juni 1919. (2134)

747. Hier rust / Julia Theodora Godin / geliefde echtgenoote van / L. F. H. ten Hones / geb. 14 September 1880 / overl. 16 Juli 1919 (2144)

748. Hier rust / Jacob Alexander / Moal / geb. 1 April 1889 / te Banda Neira / overl. 2 Mei 1920 / te Malang. (2220)

749. Niet zij zijn dood die / zijn heengegaan, maar / zij die vergeten worden / Jonkheer Alfred Oscar / Julius van Nispen / geb. 1 April 1863 / overl. 30 December 1920. (2304)

(Vgl. Ned. Adelsb. 1934 bl. 218 sub 6; hij was geb. Batavia en + Mathilde Marie Helene Freïn Von Hertling).

750. Hier rust / mijn innig geliefde echtgenoot / Anthoni Marinus Cornelis Brassinga / oud 34 jaar / overl. 23 December 1920 / R. I. P. (2299)

751. Hier rust / mijn innig geliefde echtgenoote / Johanna G. Heyboer / geboren De Hoogh / geb. te Middelburg 22 Maart 1892 / overl. te Malang 29 November 1920 / Rust zacht mijn liefste. (2296)

752. Hier rust / onze geliefde zoon en broeder / Johannes Cornelis / Gabriël / geb. 14-9-1893 / te Padang Pandjang / overl. 4-3-1922 / te Malang / Rust zacht. (2440)

753. Hier rust / Eduardus Fabeus / Robijn / geb. 8 Nov. 1864 / overl. 6 Jan. 1921. (2308)

754. Hier rust / onze innig / dierbare lieveling / Fredrika Johanna Coppen / geb. te Malang / 8 Juni 1903 / overl. 24 Januari 1921 / (2315)

755. Hier rust / H. A. D. Koedijk / majoor der Inf. O. I. L. / geboren 19 Maart 1857 / overleden 26 Januari 1921 / te Malang. (2316)

756. Hier rust / David Cores de Vries / oud 27 jaren. (2243)

757. Hier rust / F. E. van Overzee / overl. 25 Nov. 1914 / R. I. P. (1718)

758. Hier rust / Jacoba Hennette / Van Garling / geb. Zijlstra / overl. 15 October 1914 / in den ouderdom / van 76 jaar. (1917 ?)

759. Hier rust / Pauline Elisabeth / Van Garling / geb. 2 Juni 1864 / overl. 13 Januari 1914 (1657)

760. Hier rust / onze geliefde vader / G. W. Doerrleben / gep. kapt. O. I. Leger / geb. April 1857 / overl. 4 December 1914. (1651)

761. Hier rust / mijn geliefde zus / M. Hofakker / geb-Dufour / overl. 8-8-1913. (1623)

762. Laatste rustplaats / van / E. L. van den Broek / overl. 2 Juli 1913. (1616)

## Vak XIII

763. Hier rust / H. E. E. Chambille / geb. 20 Juli 1866 / overl. 18 Maart 1914. (1666)

764. Hier rust / mijn geliefde echtgenoot / Willem Paulus Theodorus / Van Lonkhuizen / geg. adj. ond. off. Kwartierm. / geb. Grave Nd. Br. 3 November / 1858 / overl. Malang 8 Mei / 1914 / R. I. P. (1671)

765. Hier rust / A. Jonker / overl. 6 Oct. 1914. (1701)

(Andries J., geb. Groningen, 49 j. opz. Gouv. Koffiecultuur te Poedjon (Malang) zn. van Jenos en Hillegien de Vries).

766. Hier rust / mijn geliefde echtgenoot / Hendrik Smit / oud 49 jaren. (1701)

767. Hier rust / mijne geliefde echtgenoote / Wilhelmina Josephine Teekamp / geb. Mully / geboren 12 Februari 1880 / overleden 23 November 1914 / R. I. P. (1717)

(Zij was geb. Moeara Laboeh (Padangsche bovenlanden), vrouw van Pierre Francois T. en dr. van William M. en de Inl. vrouw Sipa).

768. Hier rust / Everhardus Idema / geb. te 't Zand / prov. Groningen / den 12 Jan. 1869 / overl. te Malang / den 20 Jan. 1917 / R. I. P. (1870)

769. Hier rust / mijn geliefde dochter / M. C. L. Boland-Schrader / geb. 8 Maart 1884 / overl. 19 Nov. 1918 / Slaap zacht tot wederziens. (2056)

770. Hier rust / onze geliefde echtgenoote / en moeder / Hortense Clementine Geul / - Abraham / geb. te Soerabaia 21 December 1856 / overl. te Malang 19 Maart 1921. (2340)

771. Hinricus Herman / Bodemeyer / geb. te Doesburg 14 Jan. 1870 / overl. te Sbr. Bendeh / 28 Maart 1921 / R. I. P. (2343)

772. + / Onze lieveling / Rietje Versteegh / geb. te Modjokerto / 8 Juni 1909 / overl. te Soerabaia / 7 April 1921. (2346)

773. Hier rust / J. L. L. Berghuis / geb. te Elburg 14 Mei 1836 / overl. te Malang 9 April 1921 / R. I. P. / Hij had ons lief. (2347)

774. Hier rust / mijn geliefde echtgenoot / Andreas Grauf / geb. te München / 24 Juli 1858 / overl. te Malang / 20 April 1921. (2349)

775. Hier rust / Charles Willem / Karel / van der Pol / overleden / 18 Mei 1921. (2355)

776. Hier rust / onze geliefde moeder / Carolina Johanna Dorothea / Lazare - Oudhoff / geb. 3-11-1838 / overl. 7-11-1921. (2426)

777. Hier rust / Albert Theodoor / Volkert / geb. te Kendal 16-3-1871 / overl. te Malang 19-3-1921 / R. I. P. (2339)

778. Ci git / A. W. J. Authier / née van der Linden / 1860-1921 / J. B. Authier / 1857-1922 / Aeternum vale. (2338. 2446)

779. Hier rust / onze innig geliefde moeder / R. J. Vermeulen / geb. Ensules / geboren 7 Juni 1852 / te Semarang / overleden 21 September 1931 / te Malang. (2335. 2486)

780. Hier rust / onze geliefde echtgenoot / en vader / J. G. Vermeulen / geboren 17 Juni 1849 / te Rotterdam / overleden 2 Maart 1921 / te Soerabaia. (2335)

781. Hier rust / Henricus J. P. Bremmer / geb. Schiedam 17 Maart 1860 / overl. Malang 28 Februari 1921. (2334)

(H. Johannes Petrus B., zn. van Hendricus Michaël B. en Maria Jacoba Heyligers, wedr. Petronella Mathilda Ouwens).

782. Hier rust / Carl Schlamelcher / geb. 14 Nov. 1877 Clausthal / gest. 6 Okt. 1919 Malang / Der Heimat fern- in schwerer Zeit / warst du ihr treuer Sohn. (2165)

783. Hier rust / onze geliefde / moeder. Haar dankbare kinderen / J. J. van den Ende. (1948)

784. Zuster P. J. Pontier / oud 32 jaar / te Huis gekomen 26 April 1918. (1988)

785. Hier rust / onze moeder en grootmoeder / Maria Mathilde Cornelia / van der Laan / geb. van der Hoff / R. I. P. (1945)

786. Willem Frederik / Tuyl / Schuitemaker / overl. 17-8-'16 / R. I. P. (1844)

787. Hier rust / mijn lieve echtgenoot / Atwin Theodoor / Mocker / geb. 15 Augustus 1844 / te Lunitz Duitschland / overl. 20 Mei 1916. (1832)

788. In loving memory / Emily Evers / 29 May 1873 / 14 November 1915 / (1791)

(Zij was E. Fielding, geb. Hull (Yorkshire), hv. Harold Calvert Evers).

789. Hier rust / Pieter Jacobus / Dijkstra / geb. te Cheribon / 23 Maart 1867 / overl. te Malang / 7 October 1916. (1853)

790. Hier rust / Margot Constance / Camphuynder / wed. Behn / overl. 3 Juli 1917. (1908)

791. Hier rust / onze / kameraad / J. M. Geiss / geb. 24-1-1874 / overl. 9-8-1917 / R. I. P. (1916)

792. Hier rust / Carl Lodewijk / Pfaff / overleden te Malang / 12 December 1919 / R. I. P. (2176)

(Hij was zn. van Frederik Willem P. en de Inl. vrouw Moedjoe).

793. Hier rust / onze geliefde zoon en broeder / Sjoerd Lambertus Wilten / geboren te Buitenzorg / 13 Februari 1886 / overleden te Malang 14 Februari 1918 / De nacht is heen. (1971)

794. Hier rust / onze geliefde vader / F. Albag / overl. 23 Nov. 1918 / R. I. P. (2066)

795. + / R. I. P. / Frans Victor Daniël / Pasoeroean 21 Mei 1896 / Sempelwadak 7 December 1918. (2094)

796. Hier rust / onze dierbare / echtgenoot en vader / A. C. Gabriël / geb. te Maarssen 27-5-1852 / overl. te Malang 20-2-'20 / R. I. P. (2200)

797. Marianna Duvelaar van Campen / Rust zacht. (2201)

798. Hier rust / onze geliefde broer / F. A. Baumann / oud 40 jaar / overl. 4 Aug. 1920. (2257)

799. Hier rust / onze innig geliefde / moeder / Marie Wilhelmina / Büttner - Van Moorsel / geb. te Amboina / 11 Nov. 1874 / overl. te Malang / 6 Nov. 1920 / Rust zacht lief Maatje. (2289)

800. K. A. Tideman / Van Brugge / 1 Nov. 1883 - 4 Febr. 1921. (2321)

(Kornelia Adela van B. geb. Kedong Djati bij Semarang, dr. van Willem Cornelis van B. en Elise David en hv. Nicolaas Maurits Cornelis Tideman, chef aanplant Sf. Krebet).

## Vak XIV.

801. Hier rust / onze lieveling / A. J. Berkes / geb. 9-1-'20 / overl. 14-10-'20 / R. I. P. (2277)

802. Hier rust / Charlotte Adriaansz / geb. 3 Febr. 1919 / overl. 21 Jan. 1921 (2314)

803. Hier rust / onze lieve echtgenoot en vader / Johannes Burlage / gep. kapt. der art. / overleden te Malang / den 29 Juli 1921 (2383)

804. Hier rust / onze goede vriend / Marius Elise Zeeger de Vries / geb. 17 Mei 1881 / overl. 12 Sept. 1921 / in leven 1ste machinist / bij de Sf. Ponggoongredjo. (2406)

805. Hier rust in vrede / onze lieve moeder / W. L. Ph. Mettler / - Frantzmann / geb. 8 Juni 1861 / overl. 5 Sept. 1921. (2404)

806. Hier rust / Jhr. Guillaume Octave / van den Bergh / geb. te 's Bosch 9-12-1865 / overl. te Malang 28-8-1921 / R. I. P. (2401)

(Vgl. Ned. Adelsb. 1932 bl. 105).

807. Hier rust / Anthonie Hendriksen / in leven gezaghebber bij de Gouvt.'s Marine / geboren te Utrecht / 15-12-1872 / overleden te Malang / 17-8-1921. (2393)

808. Hier rust / onze geliefde moeder / Mevrouw A. van Deun / geb. Kloesmeyer / geb. 10 Dec. 1854 / te Semarang overl. 28 Juni 1921 / te Malang. (2372)

809. Hier rust / mijn innig geliefde man / onze lieve dierbare vader / behuwd en grootvader / Gerhard Julius Ketjen / geb. Amsterdam 20 Juli 1868 / overl. Malang 10 Juni 1921.

810. Hier rust / onze lieve echtgenoot / en vader / J. T. M. Willemse / geb. te Soerabaia 20 Nov. 1868 / overl. te Malang 5 Juni 1921. (2363)

811. Hier rust / onze lieveling / Benny Binkhuysen / oud 13 jaar / geb. 10 Mei 1908 / overl. 3 Juni 1921 / Rust zacht. (2361)

812. Hier rust / Josephien Eugenie Maurits / geb. 14 Sept. 1907 / overl. 29 Mei 1921. (2358)

813. Carel Frans Joseph / Hamel / overl. 18 Mei 1921. (2356)

814. Hier rust / ons aller lieve / vader en grootvader / F. J. C. Strüben / geb. te Doetinchem 7 October 1844 / overl. te Malang 21 Juni 1921 / R. I. P. (2369)

815. Hier rust / H. J. J. Oschatz / geb. 31-10-1889 / overl. 22-10-1920 / R. I. P.

816. Govert Adriaan Hansen / geb. 12 September 1886 / te 's Gravenhage / overl. 24 April 1920 / te Malang. (2218)

817. Hier rust / Tjiepke Ozinga / geb. 26 Dec. 1875 / te Sneek / overl. 8 Juli 1919 / te Malang. (2141)

818. Hier rust / Johannes Frederik / Van Nuys / geb. 8 Nov. 1857 / overl. 22 Sept. 1919. (2162)

819. Hier rust / onze vader / Pieter Alexander / Jansen / geboren te Malang den / 21 April 1858 / overleden te Malang den / 21 Sept. 1921 / R. I. P. (2411)

820. Hier rust / mijn geliefde zoon / J. A. Bouw / overleden in den ouder / dom van 22 jaren op / den 17den October 1921 / Zijn moeder. (2418)

821. Hier rust / onze geliefde vader / en behuwdvader / W. G. F. Schalk / geb. te Besoeki / 4 Mei 1848 / overl. te Malang / 2 Aug. 1919 / Dat hij ruste in vrede. (2295. 2147)

822. Hier rust / Leendert Schellings / overleden te Malang / 1 Mei 1919. (2127)

823. Doortje Fredrika / Wahl / R. I. P. (1823)

824. Hier rust / K. H. H. Th. Wecker / overleden 28 Februari 1916. (1815)

825. Hier rust / onze geliefde zoon / Hendrik Greeve / geb. 16 Maart 1868 / overl. 12 Mei 1915 / R. I. P. (1772)

826. Hier rust / onze lieve vader / en grootvader / Carl Friedrich Otto / Albrecht. (1772)

827. Hier rust / Gerard Joseph Dillen / geboren op den 7e Januari 1874 / te Hasselt België / overl. op den 7e Juni 1917 te Malang / diep betreurd door zijne nagelatene. (1901)

828. Hier rust / F. Meyer / geb. 11-9-1885 / te Gorinchem / overl. 24-9-1918 / te Malang. (2018)

829. Ph. Ripke / geb. 26 Dec. 1895 / overl. 30 Mei 1918 / Zijne vrienden. (1995)

830. Hier rust / onze vriend en collega / de heer J a n E l z i n g a / in leven stoker 1e kl. K. M. / geb. 24 Juli 1896 / te Rotterdam / overl. 24 Juli 1917 / te Malang / Hij ruste in vrede. (1913)

831. R. I. P. / D. L a n g e n d o e n / Eur. serg^t. / de Familie. (1788)

832. R. I. P. / C. R e m a u t / korp^l. schoenmaker / overl. 27-12 / 1914. (1725)

833. Hier rust / onze geliefde vader / W. J. B o u h u y s / overl. 25 Oct. 1915. (1785)

834. R. I. P. / A. K r o l t / geb. / 22-8-1878 / overl. / 21-12-1914. (1722)

835. R. I. P. / P. H. v. d. G l a s / overl. 25 Juni 1914 / Zijn Kameraden. (1685)

## V a k XV

836. Hier rust / onze lieveling / H e n d r i k A l b e r t / W a t z e e l / geb. 4-3-1917 / overl. 9-4-1917. (1887)

837. L o u i s H e n r i / D e W i l d e d e L i g n y / geb. 28-6-'15 / overl. 27-12-'15. (1805)

838. Hier rust / E l i z a b e t h / A n a n i a s M e g a r / 12 Dec. '17 / 9 Nov. '18. (2039)

839. Hier rust / onze lieveling / J. C. v a n d e r P a l m / geb. Sb. 16-8-'14 / overl. Ml. 7-3-'15 / R. I. P. (1738)

840. Hier rust / ons lief kindje / A r i e t j e P a t t y / geb. 3 Dec. 1913 / te Magelang / overl. 29 Oct. 1914 / te Malang. (1711)

841. Hier rust / onze lieveling / E d u a r d / V a n A k e r l a k e n / geb. 30 Jan. 1908 / overl. 18 Septr. 1908 / R. I. P. (1327)

842. Hier rust / mijn innig geliefde echtgenoot / W i l l e m F r e d e r i k / V a n A k e r l a k e n / geb. te Amsterdam / 19 Mei 1864 / overl. te Malang / 13 Febr. 1923 / R. I. P. (2448)

843. Hier rust / onze lieve dochter / Henriette Johanna / Van Akerlaken / oud 21 jaren / R. I. P. (2263)

(Nog vond ik: Dirk van Akerlaken, geb. Avenhorn (N.H.) oud 22 j., korporaal 1e comp., 10e bat. Inf., zn. van Pieter van A. en Catharina Maria Both, + Buitenzorg 28 Juni 1857; vgl. Wapenheraut 1909 bl. 70).

844. Hier rust / onze lieveling / Albertina Christina / Henriette / Weyer / geb. Amboina 21 Mei 1908 / overl. Malang 22 Juni / 1909. (1373)

845. Hier rust / onze lieveling / Tonneke Welter / geb. Soerabaia 23 Febr. 1909 / overl. Malang 1 Sept. 1909. (1390)

846. Hier rust / onze lieveling / Max Antoine Gligoor / geb. 21/11 1908 / overl. 26/10 1909. (1399)

847. Hier rust / G. M. Geerlings / geb. 13 Jan. 1909 / overl. 18 Juni / 1910. (1446)

848. Hier rust / onze lieveling / Elsje / van den Dungen Bille / geb. 28 Mei 1905 / overl. 25 Febr. 1909 / Rust zacht lief kind. (1357)

849. Hier rust / onze lieveling / Eugène / Van Krieken / geb. 26 Augustus 1909 / overl. 22 December 1910. (1479)

850. Hier + rust / ons geliefde zoontje / Hendrikus Matheus / van der Lee / geb. 18 Dec. 1910 / overl. 2 Jan. 1911 / Rust zacht / lieveling. (1483)

851. Hier rust / onze lieveling / Georgine Dahmen / geb. 29-10-1908 / overl. 4-12-1911. (1526)

852. Hier rust / ons kind / 20 Feb. 1912 / L. van Lissa / V. van Lissa / Biekart / (1538)

853. Marina Jacoba / Driessen / geb. 24 Oct. 1911 / overl. 17 Mei 1912. (1550. 1655)

854. Hier / rust mijn / broer / W. H. Zeevaart / geb. 19-4-'13 / overl. 21-4-'13 / R. I. P. (1550. 1655)

855. Hier rust / onze lieveling / Olga Neuvenheim / (980)

856. Hier rust / ons kindje / 4 Mei 1908. (1305)

(Een levenloos aangegeven meisje dr. van Louise Jeanne Beekveld hv. Leonardus Johannes Jacobus Caron).

857. Hier rust / onze / lieveling / geb. en overl. / 27 Maart 1908. (1296)

(Volgens acte Geb. en Overl. 26 Maart 1908, levenloos aangegeven zoon van Cornelie Rolphine Edwine van der Star, hv. Henri Jacques Zeeman).

858. Hier rust / onze lieveling / Willem / Van Amersfoorth / geb. en overl. 21 Febr. / 1908. (1288)

(Volgens acte + hij oud 1 dag op 20 Feb. 1908, zn. van Glorius Andries Christiaan van A. en Inl. vrouw Loon/).

859. Hier rust / onze lieveling / Elise / Zilver Rupe / geb. 30 Mei 1906 / overl. 9 Januari 1908 / (1274)

(Hij was geb. Kalibakar (Malang), dr. van Elie Z. R., employé Ondern. Wonokejo en Inl. vrouw Martia).

860. Hier rust / onze lieveling / Maria Wilhelmina / Kraay / geb. 18 Dec. 1905 / overl. 4 Jan. 1908 / Rust zacht lief engeltje. (1273)

861. Hier rust / onze lieveling / Eduard de Wit / overl. 30 Dec. 1907 / oud 4 maanden. (1272)

862. Hier rust / Helenus Johannes / Hartevelt / geb. en overl. / 23 December 1907. (1270)

(Vgl. Ned. Patr. 1918 bl. 153).

863. Hier rust / onze lieveling / Dora v.d. Ende / geb. te Soer. 21 Juli / overl. te Malang / 17 Dec. 1907. (1269)

864. Hier rust / P. L. / Von Hombracht / geb. 30 Mei 1907 / overl. 3 Juni 1907. (1249)

865. ✱ / $19\frac{10}{5}07$ / Jane Winny Keasberry / $19\frac{1}{11}07$. (1228)

866. W. Frantzmann. (1222)

867. Hier rust / onze lieveling / Herman / Jongbloed / overl. 6 Aug. 1906 / oud 1 jaar. (1219)

868. Hier rust / onze lieveling / Alice / Breedveldt Boer / geb. 31 Juli 1904 / overl. 16 Juli 1906 / Tot weerziens. (1217)

869. Hier rust / onze lieveling / Frederik Johannes / Albag / geb. 19 Juni 1904 / overl. 11 Juli 1906 / Rust in vrede. (1216)

870. + / Hier rust / ons geliefde kindje / Johanna / Jansen / geb. 26 Oct. 1913 / en / overl. 22 Sept. 1914 / te / Malang / diep betreurd door hare ouders / R. I. P. (1697)

871. Hier rust / onze kleine lieveling / Edje Langenent / overl. 19 Juli 1915 / Slaap zacht mijn kind. (1761)

872. Hier rust / onze lieveling / Nommie Hendrik / De Roock. (1799)

873. M. L. Pieter / geb. 20 Juni / overl. 1 Aug. } 1917. (1914)

874. Hier rust / onze lieveling / Emelie Anna / van der Star / geb. 20 Maart 1915 / overl. 10 Augustus 1917 / te Malang. (1918)

875. Hier rust / Darius Roring / geb. en overl. op / 4 Febr. 1918. (1965)

876. Hier rust / Frederik / De Lannoy / overl. 28-10-'16 / Slaap zacht / lieveling.

877. Hier rusten / onze lievelingen / Johan Ferdinand / en / Lien Paulina / Brandes. (1829. 1904)

878. Hier rust / Johanna Roring / geb. 7 Jan. 1915 / overl. 6 Febr. 1916. (1811)

879. Hier rust / onze geliefde vader / Chr. Huysing / geb. Amsterdam 3 Ja. 1849, / overl. Malang 1 Nov. 1921 (2423)

880. Hier rust / Samuel Leonhard / Fredrik Kessing. (1202)

881. Jan Emile / Engelberts / geb. 9 Juli 1905 / overl. 14 Juli 1905. (1167)

(Hij was geb. Malang en + aldaar, zn. van Jan E. 38 jaar, employé Ondern. Soember Telogo (Malang) en Anna Adriana Bras).

882. Hier rust / Johan Wolter / Kuitert / geb. Bondowoso 29 Nov. 1903 / overl. Malang 12 Jan. 1905. (1147)

883. Frieda / Ten Hones / geb. en overl. / 17 Januari 1904. (1116)

884. Hier rust / Anna Johanna / Thepass / geb. 14 Jan. 1903 / overl. 4 Sept. 1903 / Rust zacht Anneke lief. (1099)

885. Hier rust / J. H. A. Denkelaar / geb. 29/4 1901 / overl. 28/1 1903 / R. I. P. (1080)

886. Hier rust / onze kleine lieveling / Nike / van den Dungen Bille / $\frac{12}{10}$ 1900 — $\frac{6}{1}$ 1903 / Slaap zacht en / tot weerziens bij God lief kind. (1073)

887. Hier rust / Anna Betsy / Steygerwalt / geb. 14 Februari 1902 / overl. 26 December 1902. (1070)

888. Hier rust / Louis / Schrijver / geb. 23 Nov. 1901 / overl. 17 Aug. 1902. (1054)

889. Willy Meyer / geb. 5 Nov. 1897 / overl. 31 Maart 1902 / Rust zacht / lieveling. (1031)

890. Hier rust / onze lieveling / Gerhard / Souman / in den ouderdom / van 2 jaar. (1138)

891. Ter / nagedachtenis / aan / onze onvergetelijke lieveling / Hendrika Wilhelmina Caroline / Reyneke van Stuwe / geb. Tarik 23 Mei 1906 / overl. Malang 5 Sept. / 1907. (1263)

(Zij was dr. van Henri Ridder R. van S. en Jeannette Margaretha Granada).

892. Hier rust / onze lieveling / Marinus Francois / Eilbracht / geb. 2 Sept. 1902 / overl. 19 Febr. 1903. (1083)

893. Klaas Dominicus Punter / geb. 27 Sept. 1900 / overl. 2 Nov. 1901 / Laat de kinderen tot mij komen / en verhindert ze niet / Want derzulken is het / Koninkrijk der Hemelen. (1002)

894. Johannes Esser / gestorven / den 7e Mei / 1899. (897)

895. Hier rust / Marie Lodewijk Wilhelm / Holst / geb. 22 Mei 1898 / overl. 15 Augustus 1899 / R. I. P. (908)

896. Hier rust / onze lieveling / Abraham / Van Dalm / geb. 21 Jan. 1899 / overl. 13 Dec. 1899 / Tot wederziens lief kind. (923)

897. Hier rust / onze lieveling / Anton Kloeth / geb. 23 Sept. 1898 / overl. 22 Dec. 1899 / Tot wederziens lief kind. (926)

898. Adriaan / Bastiaan Willem / Van Nooten / geb. 29 October 1899 / gest. 13 Juni 1900. (948)

899. R. I. P. / Hier rust / Jean Alfred Alexander / Meyer / geb. 5 Juni overl. 29 Juli / 1900. (953)

900. Hier rust / onze lieveling / Eleonore Elisabeth / Beyer / geb. 24 April 1900 / overl. 12 Nov. 1900. (962)

901. Hier rust / onze lieveling / Pieter Frederik Anna / zoon van / J. en L. Hoyer - Crompvoets / geboren den 22 Juli 1901 / overleden den 5 December 1901 / Rust zacht lief kind. (1011)

902. Adeline Koot. (1028)

903. Hier rust / onze lieveling / Frans Kempff / geb. te Loemadjang / 23 Juni 1903 / oud 3 jaar. (1204)

904. Hier rust / ons broertje / Sytse Leonard / Albag / overl. 24 Nov. 1918 / in den ouderdom / van 4 jaren. (2068)

905. Hier rust / ons aller lieveling / J. M. Calbo / geb. 10 Febr. / overl. 24 Oct. 1917. (1935)

906. Hier rust / onze lieveling / Geert Ouwe Hardholt / geb. 31 Maart 1919 / overl. 24 Maart 1920 / Tot wederziens lief kind. (2207)

907. Hier rust / Floortje Mierop / geb. 8 Mei '20 / overl. 9 Mei '20. (2225)

908. Hier rust / Josephine Albertha / Bakker / geb. 5 Juni 1918 / overl. 26 Mei 1920. (2229)

909. Hier rust onze lieve jongen / Pietje / geb. 8 December 1919 / overleden 2 July 1920. (2246)

In 1921 teekende ik op:

910. Eugène van Meurs / geboren 3 Maart 1893 / overleden 10 November 1899.

(Hij was geb. Magelang, zn. van Johannes Ferdinand Cornelis van M. en Eugenie Frederika van den Vrijhoef).

911. Hier rust / J. H. Schwab / in leven gep. kapt. / ridder M. W. O. / geb. 5-2-1843 / overl. 24-9-1898. (864)

912. Hier rust / met haar dochtertje / Jane Andrine / Brunsveld van Hulten / geb. 28 Augustus 1876 / overl. 25 Februari 1906 / innig geliefde echtgenoote van / Johan Paul / Rambaldo di Collalto. (1196. 1199)

913. Hier rust / Maria Antonia Binkhorst / Van Oudcarspel en in Koedijk / geb. Van Aken / 2 Juni 1880 - 25 Juli 1916. (1842)

(Zij was geb. Toeloengagoeng, hv. Cornelis Carel B. kap. inf., dr. van Willem Adriaan van A. en Anna Hermina Gerardina Onnen).

914. Hier rust / Pieter Johanes / Mouthaan / geb. 8 Juni 1818 / overl. 23 December 1873. (3)

915. Hier rust / onze innig geliefde echtgenoote en moeder / Eugenie Caroline Elise Vonck / geb. Bouricius / geb. Soerabaia 5 April 1862 / overl. Malang 1 Maart 1898. (845)

(Vgl. Ned. Patr. 1913; uit het huwelijk van Lambertus Adriaan B. en Wilhelmina Catharina Lok, die te Loemadjang huwden werden geb.

1. Een dood kind te Loemadjang 30 Dec. 1899;
2. Louis Christoffel B., zie Ned. Patr. a. v. bl. 71;
3. Anne Bodine B., geb. Soekadono 26 Jan. 1902.

R. I. G. Bouricius, rijksontv. te Zwolle, + aldaar 18 Nov. 1865, oud 65 jaar, nalatende wede. E. M. Jansen).

## Mendoet

## (Kedoe).

Bij de tjandi is een statie van de R. K. Missie; op de begraafplaats daarvan leest men:

1. Op een mausoleum:
Rustplaats der Zusters Franciscanessen.
Zuster Maria Jucunda / Hendrika Kievietsbosch / geb. 10 Nov. 1863 te Emmen (Ov.) / overl. 19 Juni 1933.

2. Hier rust / Eulalie Tableg / geb. November 1901 / overl. 18 November 1924 / R. I. P.

3. Piae / memoriae / R. P. Joh. Aloys. Schrader S. J. / qui natus in Delden 26 Aug. 1868 / regens missionarius / obiït in / Magelang / 16 Dec. / 1905 / R. I. P. (Op een staand kruis).

(Op den steen onder dit opschrift op een kruis: R. I. P. en een miskelk).

## Moentilan

## (Kedoe).

Naast het gebouw van het Petrus - Canisius - College bevindt zich de R. Kath. begraafplaats.
men leest hier:

1. + / In pace / P. H. Leemker / 1853 - 1928 / R. I. P.

(Pater Hermanus H. O. Leemker, geb. Groningen 26 Sept. 1853, kwam 31 Dec. 1884 in Indië, werd 14 Maart 1885 hulpprediker te Atapoepoe buiten bezwaar van den Lande; 26 Jan. 1887 erkend als hulppred. te Larantoeka (Celebes); pastoor aldaar 7 Dec. 1892; onderpastoor ald. 9 Nov. 1895; onderpastoor van Padang 20 Feb. 1900; pastoor te Makasser 17 Mei 1903; onderpastoor te Djokja 15 Aug. 1911; vertrok 18 Juli 1912 wegens langdurigen dienst naar Europa; 19 Aug. 1913 terug en onderpastoor te Djokja; 27 Nov. 1915 onderpastoor te Malang; 16 Maart 1918 wederom onderpastoor te Djokja, waar hij 29 Jan. 1928 + begr. te Moentilan).

2. + / In pace / P. C. v. d. Heuvel / 1854 - 1928 / R. I. P.

(Pater Willem C. van den H. werd 26 Feb. 1854 te Wanroy geb., kwam 15 Nov. 1891 in Indië; werd 18 Jan. 1892 erkend als hulppriester te Batavia; 3 April 1895 pastoor te Cheribon buiten bezwaar; 23 Juni 1898 idem te Magelang; 8 Dec. 1901 op nonact.; 26 Jan. 1903 pastoor te Buitenzorg redacteur Java Post; Feb. 1910 idem te Bandoeng; 23 April 1914 wegens langdurigen dienst naar Europa; 19 Sept. 1915 terug en hulppriester buiten bezw. te Buitenzorg 11 Oct. d.a.v.; idem te Malang 5 Jan. 1917; idem te Buitenzorg 3 Juli 1923; 22 Oct. 1923 te Bandoeng en Redacteur Java Post; 19 April 1927 hulppriester te Batavia; 14 April 1928 idem buiten bezw. te Moentilan; + Semarang 6 Sept. 1928 en begr. te Moentilan).

3. + / In pace / P. H. Bijsterveld / 1864 - 1928 / R. I. P.

(Pater Th. Henricus H. B., geb. Eindhoven 14 Mei 1864, kwam 31 Oct. 1899 in Indië; werd 1 Feb. 1900 apost. miss. te Langgoer; idem te Tandjong Sakti 12 Dec. 1903; idem te Woloan 12 Oct. 1906; hulppriester b.b. te Magelang 13 Dec. 1920; idem te Djokja 6 Nov. 1924; + Djokja 8 Oct. 1928).

4. + / In pace / Br. G. Busch / 1854 - 1935 / R. I. P.

(Hij was geb. Tilburg 3 Sept. 1854; in Indië als broeder S. J. 8 Jan. 1884; geplaatst te Maoemere 8 Jan. 1884; naar Laora 17 Juli 1888; naar Larantoeka 28 Oct. 1904; naar Mendoet 12 Juni 1905; naar Maoemere 11 Mei 1910; naar Larantoeka 27 Nov. 1915; naar Maoemere 26 Nov. 1917; naar Moentilan 27 Nov. 1917; naar Mendoet 6 Dec. 1921; naar Moentilan 25 Oct. 1927, en ald. + 27 Juli 1935).

5. + / In pace / Br. J. Verster / 1860 - 1934.

(Broeder Jacobus V., geb. Loon op Zand 1 Jan. 1860; in Indië 3 Feb. 1891; te Tandjong Sakti geplaatst; naar Maoemere

April 1892; naar Lahoeroes (Timor) Maart 1893; naar Atapoepoe; 28 Aug. 1897 naar Langgoer; 12 Dec. 1903 naar Lela; naar Java Nov. 1919; naar Europa wegens langdurigen dienst 24 Jan. 1920; terug 17 Aug. 1922 en geplaatst te Moentilan; naar Djokja 8 Jan. 1923; 30 Oct. 1933 terug naar Moentilan, waar hij 21 Oct. 1934 +).

6. + / In pace / P. H. v. D r i e s s c h e / 1875 - 1934 / R. I. P.

(Pater H e n r i E. F. v a n D. werd geb. te Soerabaja 1 Feb. 1875 en kwam na 26 Aug. 1909 te Mariëndaal bij Grave in de Societeit van Jezus (S. J.) te zijn getreden, 24 Nov. 1912 terug in Indië, waar hij 16 Dec. d.a.v. apost. miss. te Moentilan werd; 13 Maart 1919 werd hij hulppr. te Djokja; hij + in het Elizabeth-ziekenhuis te Semarang 10 Juni 1934).

7. + / Ter nagedachtenis / aan onzen / herder en vriend / Pastoor P. J. H o e v e n a a r s / geb. te Gilze 28 Dec. 1860 / overl. te Semarang 5 Sept. 1930 / Zijn dankbare vrienden / en parochianen van Solo / Semarang en elders / Hij ruste in vrede.

(Pater P e t r u s J. H. kwam 4 Oct. 1896 in Indië en werd 2 Maart 1897 hulppr. te Semarang; 27 Mei 1899 apost. miss. b.b. te Mendoet; 12 Juni 1905 hulppriester buiten bezwaar van den Lande te Cheribon; 28 Dec. 1906 id. te Batavia; 11 Mei 1910 id. te Semarang; pastoor aldaar 5 Mei 1911; wd. pastoor te Djokja 10 Nov. 1922; naar Holland wegens ziekte 7 April 1923; terug en tijd. te Mr. Cornelis 28 Maart 1924; hulppr. te Solo b.b. 19 Oct. 1924; pastoor van Soerakarta 12 Nov. 1925; hulppr. te Semarang 8 Juni 1929; hulpp. b.b. met den titel van pastoor te Ambarawa 4 April 1930; + in het St. Elisabeths ziekenhuis te Semarang 5 Sept. 1930. Hij was de laatst overgebleven pionier der Java-missie).

8. + / In pace / P. H. F i s s c h e r / 1859 - 1930 / R. I. P.

(H e n r i c u s A. F. geb. Nijmegen 22 Mei 1859, kwam 3 Feb. 1891 in Indië en werd 5 April 1891 erkend als hulppr. te Semarang, pastoor b.b. te Medan 17 Oct. 1892; hulppr. te Soerabaja 27 Juni 1896; van 8 Sept. tot 29 Oct. 1906 aalmoezenier bij de troepen op Bali; tijd pastoor van Koeta Radja 23 Oct. 1908; onderpast. van Soerabaja 25 Mei 1912; wegens langd. dienst naar Europa 12 Nov. 1914; terug 16 Nov. 1915 en 17 Dec. d.a.v. pastoor van Cheribon; 16 Maart 1918 onderpastoor te Soerabaja; idem te Malang 11 Mei 1919; pastoor te Cheribon 3 Juli 1923; hulppr. te Semarang 15 Nov. 1928; + in het St. Elisabeths-ziekenhuis te Semarang 25 Mei 1930).

9. + / In pace / P. E. E n g b e r s / 1862 - 1929 / R. I. P.

(Pater E d u a r d u s E. A. E n g b e r s, geb. Oldenzaal 11 Juli 1862, kwam 4 Oct. 1896 in Indië; werd 18 Nov. 1896 erkend als

apost. miss. te Laora; idem te Moentilan 12 Nov. 1898; hulppriester te Semarang 20 Feb. 1900; idem te Soerabaja 8 Dec. 1901; apost. miss. te Moentilan 10 April 1913; hulppr. b.b. te Soerabaja 20 Juni 1914; past. van Cheribon 16 Maart 1918; van 1914-1918 superior regularis der Missie; hulppr. b.b. te Semarang 11 Mei 1918; wegens ziekte 31 Aug. 1921 naar Europa; 8 Dec. 1922 terug en 30 Dec. 1922 apost. miss. te Moentilan; 10 Nov. 1924 hulppr. te Magelang b.b.; idem te Ambarawa 14 Mei 1926. Hij was een der grootste promotors van de Javamissie; op 27 Mei 1929 + hij in het St. Elisabeth-ziekenhuis te Semarang).

10. + / In pace / P. A. Fisscher / 1872 - 1934 / R. I. P.

(Pater Antonius M. A. Fisscher, geb. Nijmegen 15 Aug. 1872, kwam in Indië 2 Juni 1906 en werd 13 Dec. 1906 apost. miss. te Mendoet; 25 Mei 1912 hulppr. b.b. te Batavia; 2 Juli 1913 idem te Semarang; 26 Mei 1915 pastoor aldaar; 16 Maart 1923 pastoor te Djokja; 28 Aug. 1925 idem te Mr. Cornelis, nadat hij van 15 Oct. 1924 tot 27 Aug. 1925 wegens langdurigen dienst met verlof naar Europa was geweest; pastoor te Buitenzorg 25 Oct. 1927; onderpast. te Djokja 2 Oct. 1930; wd. pastoor te Djokja 6 Feb. 1931; onderpast. aldaar 15 Aug. 1931; in de pastorie te Djokja plotseling overl. 15 Mei 1934).

11. + / In pace / P. J. Engbers / 1859 - 1931 / R. I. P.

(Pater Joannes H. D. E., geb. Oldenzaal 9 Oct. 1859, kwam 26 Dec. 1889 in Indië en werd 17 Feb. 1890 erkend als hulppr. te Semarang; 6 Juli 1890 idem te Maoemere; 8 Feb. 1893 idem te Sika; 14 Dec. 1919 onderpast. te Buitenzorg; wegens langdurigen dienst 7 April 1920 naar Europa; terug 19 Maart 1921 en 13 April 1921 onderpastoor te Djokja, waar hij 7 Mei 1931 in het R. Kath. ziekenhuis overleed).

12. + / In pace / P. H. Mulder / 1854 - 1923 / R. I. P.

(Pater Willem H. J. Mulder, geb. Maastricht 5 Maart 1854, kwam 15 Nov. 1891 in Indië en werd 17 Maart 1892 hulppr. te Smitau (Borneo); 3 Juli 1894 erkend als hulppr. te Laora; 9 Nov. 1895 idem te Larantoeka; 16 Maart 1902 idem te Semarang; 25 Oct. 1905 idem b.b. te Cheribon; 27 Nov. 1915 idem te Madioen en 13 Maart 1919 hulppr. b.b. te Batavia; hij + Moentilan 28 April 1923).

13. Pasare Janipoen / padoeka pastoor / J. A. A. Mertens S. J. / rector ing Moentilan 1904 - 1921 / Ingkang sanget binapa bapa / ing para Katholiek Djawi / Myosipoen ing Oosterhout / kala 10 Djanoewari 1867 / séda wonteng ing nga Jogjakarta / kala 17 April 1922.

(Zijn portret hangt in de voorgalerij van het Xaverius college te Moentilan; hij kwam in Indië 14 Nov. 1900 en was Jacobus

A. A. Mertens; 18 Mei 1901 werd hij hulppr. te Langgoer; 16 Juni 1904 apost. miss. te Moentilan; wegens langd. dienst ging hij 10 April 1913 naar Europa; 19 Mei 1914 terug en apost. miss. te Moentilan op 20 Juni 1914; hij was daar tevens langeren tijd rector van 't Xaverius-college; apost. miss. te Mendoet 20 Juli 1921; tijdelijk belast met den kerkelijken dienst te Djokja 6 Dec. 1921; aldaar + als vice superior der Missie en overste van het Noviciaat, welk laatste ambt hij niet heeft vervuld, daar hij reeds 17 April 1922, vóor de opening overleed).

14. + / In pace / P. C. v. d. Heyden / 1851 - 1923 / R. I. P.

(Pater Carolus van der H., geb. Utrecht 12 Mei 1851, kwam 6 Nov. 1890 in Indië en werd 19 Jan. 1891 erkend als apost. miss. op de Key eilanden te Langgoer; 5 Nov. 1894 idem te Kesewooi; idem te Langgoer 27 Dec. 1895; 20 Feb. 1900 hulppr. te Larantoeka; 18 Aug. 1915 idem te Semarang; + Moentilan 7 Oct. 1923).

15. Rama F. van Lith S. J. / Ingkang amalaki missie in tanah Djawi / Myos ing Oirschot, Noord-brabant 17 Mei 1863 / dados imam kala taoen 1894 / Séda wonten ing Semarang 9 Januari 1926 / pisoengsdeng saking para poetra-Poerdeita.

(Hij was de stichter der missie onder de Javanen te Moentilan; zijn portret hangt in de bij no. 13 genoemde voorgalerij; hij kwam 4 Oct. 1896 in Indië, werd 2 Maart 1897 hulppr. te Semarang; 14 Oct. 1925 idem te Moentilan en + Semarang 9 Jan. 1926).

16. + / In pace / Br. C. Groot / 1865 - 1927 / R. I. P.

(Broeder Cornelius G., geb. Wijde Wormer 5 April 1865, kwam 9 Nov. 1892 in Indië en werd toen geplaatst te Larantoeka; hij werd in Nov. 1898 overgeplaatst naar Lahoeroes en 6 Nov. 1902 naar Maoemere; Nov. 1919 naar Moentilan; 22 Juni 1922 geplaatst te Ambarawa; 8 Jan. 1923 naar Magelang en 11 Nov. 1924 naar Moentilan; hij + Djokja 30 Juni 1927).

17. + / Hier rust / de Weleerwaarde Pater / Carolus Wilhelmus Joannes / Wenneker S. J. / geboren te Schiedam 10 September 1837 / overleden te Moentilan 2 Maart 1927 / R. I. P.

(Volgens het boek van Pastoor Van Aernsbergen overl. hij op 1 Maart; hij kwam 8 Jan. 1876 in Indië en werd 29 Maart d.a.v. geplaatst te Padang als hulppriester; 3 Nov. 1878 werd hij pastoor van Deli; 4 Jan. 1884 id. van Soerabaja; 17 Nov. 1895 wd. past. van Batavia en 16 Juni 1904 pastoor te Djokja; 25 Oct. 1905 onderpastoor te Batavia; 20 April 1912 naar Moentilan waar hij de doyen d'age van de Jezuieten-missionarissen was).

18. + / In pace / P. L. Jennissen / 1852 - 1927 / R. I. P.
(Pater Wilhelmus L. J., geb. Pey bij Echt 21 Dec. 1852, kwam 3 Feb. 1891 in Indië en werd 5 April 1891 erkend als hulppr. te Batavia en 22 Juli d.a.v. als idem te Tandjong Sakti; 12 Nov. 1898 pastoor van Padang; 8 Dec. 1901 hulppr. te Tandjong Sakti; 25 Mei 1912 hulppr. te Semarang b.b.; vertrok 4 Dec. 1913 met ziekteverlof naar Europa; 13 Juli 1915 terug en hulppr. b.b. te Semarang (23 Juli d.a.v.); 5 Jan. 1917 idem b.b. te Buitenzorg; Hij + 7 Feb. 1927 te Djokja).

19. + / In pace / Br. G. de Groot / 1848 - 1926 / R. I. P.
(Broeder Godefridus de Gr. werd 21 Aug. 1848 te Oegstgeest geb. en trad 30 Jan. 1890 te Larantoeka in het Novicitaat der Paters Jezuieten; hij werd in Nov. 1919 naar Moentilan verplaatst, waar hij 26 Dec. 1926 +).

20. + / Hier rust / W. E. M. Schuurs / echtgenoote van / J. D. Brada / geb. 6 April 1895 / te Wijchen / overl. 29 December 1921 / te Moentilan / R. I. P.

21. + / Hier rust / onze lieveling / Petrus Joh. Janssen / geb. te Moentilan / 14 Febr. 1920 / overl. aldaar 31 Oct. 1920.

22. Hier rust / onze lieveling / Maximiliaan Leopold / Von Harenberg / geb. te Moentilan 4 Mei 1923 / overl. aldaar 1 Jan. 1924.

In de meergenoemde vestibule van het Xaverius College te Moentilan bevindt zich ook het portret van Mgr. P. J. Willekens S. J. (gravure in lijst met wapen). Men leest aan weerszijden van het portret:

| | | |
|---|---|---|
| Zijne Hoogw. Excellentie<br>Mgr. Petrus Johannes<br>Willekens S. J. | Wapen:<br>Op blauw een stralenkrans, waarin I. H. S. vóor een anker achter de letter H, met den steel boven. Daaronder een vaas met bloemen welke er waaiersgewijze uitkomen. | Titulair Bisschop<br>van Zorava<br>apostolisch vicaris<br>van Batavia. |

Spreuk: Scio cui credidi.

**Begraafplaats te Paree (Kediri).**

1. Hier rust / E. F. Geeraths / overl. te Paree / 30 Mei 1923. (116)

2. Hier rust / mijn dierbare echtgenoote / T. Adema van Scheltema / geb. te Djocja 1 Jan. 1882 / gestr. te Paree 24 Juni 1922. / R. I. P. (114)

3. Rust in vrede / met Gods zegen / Freddy Severing / geboren te Paree / 14 April 1921 / overleden Paree / 14 Maart 1922. (113)

4. Hier rust / ons kindje en zusje / Suzanna Dora Jansen / geboren en overleden / op denzelfden dag / 12 Januari 1922. (110)

5. Hier rust / onze geliefde vader / Henri Joseph Edeling / geboren te Amsterdam / 4 Juli 1871 / overleden te Paree / 4 Januari 1924 / Zijne kinderen. (126)

6. Hier rust / Theodore Francoise Pietermaat / geb. 12 October 1864 / overl. 16 Maart 1924 / R. I. P. (125)
(Vgl. Ned. Patr. 1921/22 bl. 394).

7. Hier rust / onze dierbare vader / Henri August Rüben / geb. te Soerabaia 15 Augustus 1870 / overl. te Paree 5 Maart 1925. (124)

8. Hier slapen onze kinderen / Benny en Eddy /
geb. 6 Dec. 1925 — geb. 4 Oct. 1915
overl. 22 Nov. 1926 overl. 21 Oct. 1929 / J. C. Z. Solbrig. (148)

9. Hier rust / onze kleine lieveling / Jantje Leeflang / oud 3 jaar. (156)

10. Hier rust / onze innig geliefde dochter / Emmy Margaretha Bouwens / geb. 18 Augustus 1926 / overl. 2 Mei 1929. (157)

11. Hier rust / Alida Jacoba Lamaison / geb. Platt / geb. te Makassar 24-2-1872 / overl. te Paree 31-5-1929 / Rust in vrede. (158)

12. Hier rust / onze kleine lieveling / Willy Magrieta / geb. 9 Juni 1927 / overl. 24 Aug. 1927 / W. v. d. Veer. A. M. v. d. Veer / Stolzenberg / R. I. P. (151)

13. Hier rust / mijn geliefde echtgenoot / Hanri Emil Maschaupt / geb. 7 Jan. 1881 / overl. 14 Jan. 1927. (149)

14. Hier rust / mijn echtgenoot / Anthonius Jacobus / van der Oogst / overleden 5 Mei 1930 / R. I. P. (164)

15. Hier rust / onze lieveling / G. A. Lufting / geb. te Krian / 24 Oct. 1922 / overl. te Paree / 12 Feb. 1925. (132)

16. Hier rust / H. J. Schmidhamer / geb. 16 Juli 1923 / overl. 28 Juni 1925. (131)

17. Hier rust / ons kind / Rudy Bloemendal / geboren en overleden / te Paree / 16 December 1927 (153)

18. Hier rust / ons kindje / Willem Ferdinand / Lanzing / geb. 13 December 1910 / overl. 13 November 1911. (45)

19. Van Zwieten / 10 Nov. 1911. (31)

20. Hier rust / ons / eerstgeborene / Tinneveld / februari 1911. (20)

21. Ter herinnering / aan / Anne Clementine Solbrig / Paulus / 1 Dec. 1885 - 1 Dec. 1908 / R. I. P. (1)

22. Hier rust / Elisabet Melger / geboren 11 Juni 1898 / overleden den 3 Juni 1899. (12)

23. Hier rust / Gerard van Noord Borski / geboren te Bagelen Poerworedjo / den 22 December 1842 / overleden den 30 October 1900. (32)

(Hij was zoon van Renso van N. B. en Jacobina Louise Woltzem).
(Vgl. Ned. Patr. 1911 bl. 32).

24. Hier rust / ons lief kindje / Margje Broekhuysen / geb. 12 Januari 1912 / gest. 6 Februari 1914 } te Paree. (66)

25. Hier rust / ons geliefd zoontje L. E. Alberti / geb. Balapoelang 1 Oct. 1906 / overl. Paree 1 Dec. 1909. (48)

26. Hier rust / Cornelius Jacobus Melger / overleden te Paree / 14den Maart 1908 / in den ouderdom / van 70 jaren. (13)

27. Hier rust in vrede / echtgenoot en vader / Jean Theodoor Louis / Odenthal / geb. te Solokaton / 15 April 1860 / overl. te Paree / 30 December 1909. (2)

28. Hier rust / Albert Mouthaan / geb. te Soerabaia / 25 September 1872 / overl. te Paree / 17 Maart 1910 / R. I. P. (14)

29. V. Gronowsky. (18)

30. Hier rust / Catharina Isabella / Bakker Schut / geboren 25 April 1907 / overleden 14 Mei 1910. (23)

31. Hier rust / Willy Robinson / geb. 4 Juli 1900 / overl. te Paree / 22 Augustus 1910. (27)

32. Hier rust / Albert van de Ven / geb. te Goes 30 Juli 1865 / overl. te Paree 12 Juni 1911. (50)

33. R. I. P. / Hier rust / in vrede / mijn goede man / geboren den 3 ....... / overleden. / 1867 (of 1887 ?) (40)

34. Hier rust / onze geliefde dochter / Claudine W. Rüben / geboren 26 April 1895 / overleden 18 September 1911. (53)

35. Hier rust / mijn kleine / Roelofsen / (59)

36. Hier rust / J. A. P. W. Ullmer / oud 87 jaren / overleden 25-9-1914. (62)

37. Hier rust / ons geliefd kind / Nellynin Bennoit / geb. 11 April 1911 / overl. 11 April 1911. (81)

38. Hier rust / onze lieveling / Hartmud Jan Willem / Sasse / geb. 4-9-'14 / overl. 9-1-'15. (61)

39. Hier rust / mijn dierbare echtgenoote / Sophia Wilhelmina Johannes / geb. Vincent / overleden 30 December 1914. (52)

40. Hier rust / ons geliefd dochtertje / Antoinette Siegers / overleden 11 October 1914. (88)

41. Hier rusten / ons innig geliefd dierbaar / vrouwke en moesje / Anna Schuurmans / Jordan / geb. 2 Juni 1890. overl. 20 Juli 1917 / en / Eddy Schuurmans / geb. 11 Januari overl. 21 September 1914 / Zij, die in onze harten leven / zijn niet dood, slechts afwezig. (35)

42. Hier rust in God / Helene Lambang / overleden te Paree / den 9 Augustus 1914 / diep betreurd door hare familie. (26)

43. Hier rust / mijn Antje / A. K. E. van Baak / Van Deventer / 9 Juni 1891 / 19 Juli 1914. (17)

44. J. W. Commelin / 25 Januari 1880 - 30 Mei 1914. (15)

45. E. de Goede - Content / geb. 13 Mei 1894 / overl. 11 Sept. 1914. (6)

46. J. C. L. de Goede / geb. 29 Dec. 1887 / overl. 28 Mei 1914 / Zij rusten in vrede. (6)

47. Hier rust / onzen lieveling / Elsa Eugenie Engelken / geb. 8 Maart 1916 / overl. 16 Mei 1916. (4)

48. Hier rust / onze lieveling / Maria Johanna Harings / geboren 6 Mei 1900 / overleden 21 Augustus 1916 / te Paree. (16)

49. Hier rust / mijn lieve echtgenoot / Karel Willem Jan Dambrink / geb. te Nieuwediep 26 April 1879 / overl. te Paree 20 April 1918. (24)

50. Hier rust / mijn innig geliefd echtgenoote / Mathilda Louisa Smith / geb. Rüben / geb. 29 Augustus 1892 / overl. 7 Januari 1930. (127)

51. Hier rust / onze geliefde echtgenoote / en moeder / K. Rüben / overleden 18 Mei / 1917. (36)

52. Hier rust / onze geliefde echtgenoot / en vader / P. J. Nanleta / geg. serg. M. v. M. en T. / geb. 15 Jan. 1873 te Amboina / overl. 12 Mei 1918. (37)

53. Hier rust / Willem Hendrik Jagerink / geboren te Dinxperlo 2 Augustus 1889 / overleden te Bogo-Kidoel 15 Juli 1918. (88)

54. Hier rust / ons lief dochtertje / en zusje / Agatha Kroes / 23 Juli 1908 - 17 Oct. 1918. (87)

55. Hier rust / in vrede / mijn innig geliefde echtgenoot / Jacob Cornelis Caan / geb. te Amsterdam / op den 28 Juli 1887 / en / overl. 22 November 1918. (91)

56. Hier rust / onze geliefde zoon / Henrie George Straver / kalm in den Heere ontslapen / geb. 12-11-1914 / overl. 12-6-1932. (169)

57. Hier rust / onze lieve moeder / M. Bakker Schut / overl. in den ouderdom / van 48 jaar. (168)

58. Hier rust / onze kleine lieveling / Johanna Jacoba Hokkeling / geboren te Paree 29 Juni 1928 / overleden te Paree 2 December 1930. (167)

59. Hier rust / Corstiana van Wijk / geboren en overleden / te Paree / 19 Maart 1930. (163)

60. Hier rust / E. Denker / geb. 17-8-29 overl. / Paree. (159)

61. Hier / rust onze / eenig echtge- / noot / M. Uebach / 9-3-1934. (176)

62. Hier rust / onze kleine / Piet / 1-12-1928 - 11-1-1930 / Fam. Bos. (161)

63. Hier rust / onze lieveling / Theotje Rusman / geb. 5 Februari 1918 / overl. 11 October 1919. (104)

64. Hier rust / mijn lieve man / Karel A. Warmenhoven / geb. 30 Sept. 1888 te Rotterdam / overl. 16 Aug. 1921 te Paree. (102)

65. Hier rust / Jeannette Maria Hubertina / Wijsen / echtgenoot van / Mathieu Guillaume Hubert / De Jong / geb. te Maastricht 15 Augustus 1887 / overl. te Paree 13 April 1921 + / Onze kleine / lieveling / Fernand / 27-10-'29 / + / 24-1-'30. (99)

66. Hier rust / onze geliefde zoon / broeder en vriend / Feite Kaminga / geboren 14 April 1890 / overleden te Paree 21 Februari 1921 (97)

67. Hier rust / onze geliefde dochter / echtgenoote, moeder, schoonmoeder / en / grootmoeder / Anthoinette Josephine Landtrecht / geboren te Grissee / 24 November 1866 / overleden te Paree / 2 Juni 1920. (96)

68. Hier rust / onze geliefde echtgenoote / moeder, dochter en zus / Cornelia Leonora Brands / geb. Verdier / overleden 27 Mei 1920 te Paree / Rust in vrede Moesje. (95)

69. Rustplaats / van / onze lieve echtgenoote en moeder / Emma Maria Magdalena Adriana Jansen / van den Berg / geb. te Batavia 18 Augustus 1885 / overl. te Paree 12 Oct. 1919 / en / van onze jongste lieveling / Willy. (94)

**Pasir Nangka.**

Hier bevindt zich een graf zonder opschrift betreffende de familie De Haan.

**Passirwangi.**

**(Dessa Sirnaradja afdeeling Tarogong nabij Garoet).**

Nabij een bidplaats ligt een graftombe, waarop een steen met opschrift:

1. Hier rust / mijne lieve echtgenoote / Vrouwe / Camella Margaretha Sophia / De Vries / geboren Van Motman / overl. 19 October 1903 / te Passirwangi.

(Zij was de echtgen. van Willem Louis Antoine de V., bibitemployé; zij was geb. Buitenzorg en + oud 19 jaar; Vgl. Willem Vincent Helvetius van Riemsdijk enz. t.a.p. bl. 513).

2. (Deze steen is in drie stukken gebroken en ligt (April 1937) in een Inl. woning bij vorenbedoelde bidplaats)

Men leest er op:

Hier rusten / onze lieve kinderen / Anita Camella Raphaëlla / en / Frederik Willem Reinier / De Vries / overl. 9 November 1900 / " " 23 December 1902 / te Passirwangi.

(Zij waren kinderen van vorengenoemd echtpaar De Vries - Van Motman; de laatste was ald. geboren 20 Sept. 1902; een jonger kind Cornelia Camilla Josephiene de V. werd ald. geb. 10 Oct. 1903, dus 9 d. vóór het overlijden der moeder).

## Penoembing.

(Land in de Bataviasche Ommelanden)
vervolg van Deel I bl. 321

In de klokketoren van dit land hangt een voormalige scheepsklok, vroeger als slavenbel en thans als arbeidersbel gebruikt. Men leest er op:

„C. Kraft me fecit Bataviea in 't Ambagsquartier Ano. 1769.
„'t Welvaren van desen bodem"

(Christiaan K. baas der loodgieters te Batavia, werd 14 Feb. 1769 baas koperslager (als zoodanig heeft hij dus deze klok gegoten); hij was gehuwd met Anna Lourentia Pruymers en had een broeder Christoffel Kr. koperslager in 't ambachtskwartier).

## Poerwakarta.

(Vervolg van Deel I bl. 324)

Op bl. 322 sub 15 staat Hornweg, lees: Hornung.
Op bl. 323 sub 25 staat Wemuth, lees Wermuth.
Lees na no. 37 op bl. 324:

37. R. I. P. / Anthonius Gerardus Everard / Kunkels / gebr. 3 Sept. 1871 te Soerakar / ta overl. 16 Sept. 1930.

38. Hier rust / onze jongste zoon / Jan Aloysius Bernardus / Stalenhoef / geb. te Bz. 14-10-'21 / overl. te Tkp. 31-12-'21 / Rust zacht lieveling.

(Tkp. = Tjikampek).

39. Hier rust / onze lieveling / Eduard Julienne / geboren te Tjimahi / den 8en Februari 1922 / overleden te Tjikam- / pek den 13en Septem / ber 1922. / Slaapt zacht ventje.

40. Rustplaats / van / onze lieven vader / Frans Hendrik Elbracht / geb. Saparoea 5-8-1849 / overl. Djatisan 1-12-1911.

41. Hier rust / Willem Schultz / geb. 27-3-1919 / overl. 25-1-1921.

42. Hier rust / J. A. van Blommestein / geb. 19 Februari 1861 / te Pekalongan / overl. 16 October 1923 / te Poerwakarta / R. I. P.

43. Hier rust / onze lieveling / Nancy Francoise van Sprew / geb. Soerabaja 21 Oct. 1918 / overl. Poerwakarta 27 Aug. 1921 / diep betreurd / door haar ouders.

44. Hier rust / Henriette Edewarde Augenstein / geb. Siebel / geb. Madioen 17-12-1897 / overl. Poerwakarta 18-9-1927. / R. I. P.

45. Hier rust / J. D. Toorop / geb. 28-1-1868 / overl. 26-4-1918.

46. Hier rust / mijn geliefde / echtgenoot / W. Th. Augenstein / geb. 21 Oct. 1891 te Solo / overl. 8 Aug. 1934 te Tjikampek / Rust zacht.

47. Hier rust / Nellie Dechène / geb. 18 November 1921 / overl. 23 Mei 1922 / R. I. P.

48. Hier rust / mijn innig geliefde echtgenoote / en moeder / L. Reestman - geb. Eib / geb. te Lieth 19 Febr. 1906 / overl. te Poerwakarta 10 Febr. 1934. / Rust in vrede.

49. Hier rust / onze dierbaren / echtgenoot en vader / H. V. C. Holub / geb. te Orsova 28-11-1876 / overl. te P. W. K. 21-7-1932 / Rust in vrede / lieve vader.

50. Hier rust / Willem Christiaan Kimmijser / geboren 1 October 1923 / te Solo / gestorven 15 Juli 1931 / te Poerwakarta / Rust zacht.

51. Hier rust / onze lieve moeder / Ch. H. Tjie Bloemhard / Tjimindie (Koeningan) / 16 April 1862 / Poerwakarta 20 Febr. 1931.

52. Hier rust / mijn geliefde vrouw / Annie van Room / geb. Gaber / geb. te Buitenzorg 26 Nov. 1894 / overl. te Poerwakarta 7 Dec. 1930.

53. Hier rust / onze geliefde / echtgenoote en moeder / A. C. Amade / - Lemon / geb. 30-1-1908 / overl. 4-11-1930.

54. Hier rust / onze lieveling / Charlie Armand Hillebrandt / geb. 19 Sept. 1922 / overl. 26 Aug. 1924 / diep betreurd door zijne ouders.

55. Het leven was hem Christus / Het sterven was hem gewin / J. C. Westerweel / 18 Dec. '26.

56. Hier rust / M. Engelman / geboren 7 Maart 1920 / overleden 30 April 1927.

57. Onze lieveling / Kareltje Hansen / 9 Juli 1892 / 3 November 1894.

58. A. Stauffenbeil Zijmers / 1857 - 1920 / Rust zacht.

59. Hier rust / zacht en kalm / onze jongste lieveling / Henriette Theresia / Corver / geb. 8 Mei '29 / overl. 14 Oct. 1930.

## Purmerend
## (Poeloe Sakit).

(Vgl. Deel II bl. 334 no. 6)

Over den daar genoemden C. J. Marinkelle leest men in advertentie no. 590 van de Javasche courant van 1886 het volgende:

„De bekende en onbekende schuldeischers in de onder het voor- „recht van boedelbeschrijving aanvaarde nalatenschap van den „Heer Cornelis Johannes Marinkelle, in „leven kapitein-luitenant ter zee bij de Koninklijke Nederlandsche „Marine, gewoond hebbende te 's Gravenhage, doch overleden op „het eiland Onrust bij Batavia den 2en Mei 1885, worden opge- „roepen om te verschijnen bij het afleggen der rekening en verant- „woording welke zal plaats hebben ten kantore van den notaris „Frans Meyer te 's Gravenhage in de Herderstraat no. 14 op „Zaterdag den 4en December 1886, des namiddags ten twee ure, „en zoo geen verzet plaats heeft, tevens het bedrag hunner vor- „deringen te ontvangen, voor zoover het saldo der nalatenschap „toereikende zal zijn.

## Inlandsche begraafplaats in de dessa Segaran
## (Wates res. Kediri).

Hier liggen eenige graven van Europeanen, waarop men leest:

1. Hier rust / onze geliefde vader / J. M. C. Merens / geboren Weesp $\frac{26}{9}$ 1852 / overleden Wates / $\frac{27}{11}$ 1895.

(Hij was Jean Marie Corneille Merens, zn. van Dirk Christiaan M. en Christina Wilhelmina Bakker).

2. Hier rust / onze lieve moeder / Mari Huysers.

3. Hier rust / mijne innig geliefde echtgenoote / Marie Jordan / geb. Galestien / geb. te Soerabaia / 5 April 1883 / overl. te Wates (Kediri) 10 September 1907 / Diep betreurd door A. J. Jordan / en hare kinderen.

4. Hier rust / mijne geliefde echtgenoote / Christine Abels / geb. Persijn / geb. 7 April 1856 / overl. 3 Augs. 1898.

(Zij + Koendjang (Kediri), geb. Pakkiës (Japara), hv. Abraham Abels, 48 jaar, admin. koffieondern. Koendjang).

## Semarang

## (Algemeene Begraafplaats).

Deze begraafplaats bestaat uit verscheidene afdeelingen, gemerkt A enz. De oudste graven en kelders liggen in Afdeeling A, waarin men binnenkomt door den hoofdingang van de begraafplaats aan den weg naar Demak. In die afdeeling bevinden zich 1200 graven en kelders. De hieronder volgende nummers zijn dezelfde als die der graven (kelders).

1. Familiegraf / van / H. A. Heyblom.

(Hierin werd begr. 17 April 1899, 1 Maart 1909 en 14 Juni 1911).

2. Rustplaats / van / W. C. van der Woude / geb. Kinkel / N. Witterland / geb. Joseph.

3. Hier rust / A. C. J. Hanibals / geb. Cantz / overleden 2 December 1874 / oud 34 jaren.

4. Hier rust / Jonkheer / C. G. J. Barnaart / geb. 6 Juli 1879 / overl. 14 Aug. 1879.

(Vgl. Ned. Adelsb. 1932 bl. 41).

5. Niets.

6. A. M. E. Henrichs / geb. 18-3-1887 / overl. 21-4-1888 / R. I. P.

7. I. C. Schoggers / 56 jaren overl. 19 Novb. 1878 / M. Ch. J. Schoggers / geb. Stewart / 57 jaren overl. 23 Nov. 1878 / Victor Schoggers / 5 dagen overl. 11 Febr. 1878.

8. Ter nagedachtenis / van / Pepieta Antoinetta / Rodenburg / overleden 31 December 1863 / oud 7 jaren / en / Vr. A. C. van Dieren Verschuur / overleden 18 December 1870 / oud 27 jaren / met hare 4 kinderen / Tot wederziens kinderen / Uwe ouders / P. & H. A. Verschuur.

9. Rustplaats / van de / familie / Van Groll.

10. Hier rust / Maria Mathilda / De Serière / geb. den 2e April 1845 / overl. den 10e February / 1846.

Hier rust / Jhr. F. C. de Serière / R. O. N. O. / geb. 16-6-1858 / overl. 29-5-1903 / R. I. P.

(Vgl. Ned. Adelsb. 1917 bl. 145 sub 1 en 146 sub XI).

11. Hier rust / de / familie / van / A. L. Hendriks.

12. Hier rust / Jan Pieter / Kokke / geb. 29 December 1889 / overl. 27 Augustus 1890.

13. Rustplaats / van / D. Mühlenfeld / geb. Schmiedel.

14. Hier rust / J. Damwijk / geboren te Samarang / den 28 July 1801 / overleden den 1 Maart / 1855.

(Nog werden hier begr. J. Damwijk op 1 Maart 1884; C. F. Damwijk op 8 Mei 1893; C. D. Damwijk op 6 Dec. 1895 en C. S. H. Damwijk op 29 Mei 1899).

15. A la mémoire / du kapitaine d'artillerie / Jean Joseph Essers / né à Raadheim Limbourg / le 2 Février 1794 / décédé à Oenarang / le 19 Avril 1855 / Sa femme et ses enfants / reconnaissants / C. Essers / à Maastricht.

16. Mathilde Charlotte / Maurenbrecher / geboren den 21 Januari 1848 / gestorven den 20 Maart 1853.

17. À la mémoire / d'une mère adorée et chérie / Madame la veuve / Jean Joseph Essers / née Jacqueline v. d. Worm / née à / décédée à } Samarang le 30 Nov. 1796 / le 4 Oct. 1893 / Ses enfants reconnaissants.

18. Ter nagedachtenis / van / mijnen beminden broeder / George Waitz / + 8 February / 1850 / August Waitz.

19. Niets.

20. Hier rust / Theodoor Cornelis / Wennekendonk / geb. 30 April 1879 / overl. 5 Mei 1879.

+ / Hier rust / Theodorus Gerardus / Wennekendonk / geb. te Doesborgh / den 19 Mei 1854 / overl. te Oenarang / den 15 April 1878 / R. I. P.

21. Hier rust / onze lieveling / Wilhelm Johan Jacob / Lunbeck / geb. 30 Januari 1888 / overl. 13 Februari 1889.

Hier rust in vrede / mijn geliefde echtgenoote / H. N. Lunbeck / Van Noord / geb. 12 Maart 1860 / overl. 9 Juni 1892.

Hier rust / onze vader / W. J. J. Lunbeck / overleden 4-2-1923.

22. Familiegraf / van / Wed. P. de Bruin.

+ / Hier rust / de familie / Andrieux.

Hier rust / J. J. H. L. Flohr.

23. Niets.

24. Hier rust / Willem Frederik / Thieleman / overl. 8 July 1864.

25. R. I. P. / Hier rust / A. J. M. Scheyer / geb. 9-11-1918 / overl. 26-1-1920 / Rust zacht.

26. Hier rust / A. A. van Sorgen / in leven / kapitein der Infanterie / Ridder der M. W. O. 4e kl. / geboren te Batavia / den 2 Mei 1839 / overleden te Samarang / den 8 November 1870.

27. Edmée Valérie / Bertsch / geb. 16 Juni / overl. 30 Juni } 1891.

28. Rasinus August Wilhelm Hansen.
(Hij werd begr. in 1841).

29. Hier rust / Louiza Frederika / Kessler / overleden / den 19 July 1849 / oud 35 jaren / en 10 maanden.

30. Hier rusten / mijn geliefde echtgenoot / John Lourens Bolderman / geb. 3 January 1824 / overl. 24 Augustus 1887 / en / z. zoon Bernard / geb. 14/2-'58 / overl. 27/6'87.

31. Rustplaats / van de familie / van / .. R. Diederiksz.

32. Niets.

33. Hier rust / F. W. Mehlbaum / geb. 12 October 1807 / overl. 14 Juny 1868.

34. Familiegraf / van / L. F. de Mol / R. I. P.

35. Na lang en veel strijden en lijden / voor hare vier zonen / rust alhier / Aletta Cornelia Wilhelmina / Van Blommestein / echtgenoot van / J. L. B. Engelhard / oud resident / geboren te Kleef 14 Juny 1819 / en / overleden te Oenarang / 30 December 1870 / Hare dankbare zonen / die haar nimmer zullen vergeten / Rust zacht tot wederziens moeder / C. Lang.

(Vgl. Ned. Patr. 1914 bl. 110 en Mdbl. Ned. Leeuw 1912 bl. 162).

36. 37. 39. 40. 41. Niets.

38. Hier rust / Kindje Gereke.

(Levenloos geb. Semarang 10 Juli 1923).

42. Hier rust / mijn geliefde echtgenoot / Paulus Abraham / Jansz / geb. 17 Februari 1863 / overl. 22 September 1889 / M. Jansz / Binkhuysen.

Hier rust / W. G. Binkhuysen.

Hier rust / mijn geliefde kind / Christina Catharina / Jansz / geb. 26 Maart 1888 / overl. 26 Septemb. 1888 / God gaf God nam / Zijn naam zij geloofd.

43. 44. 45. 46. Niets.

47. Rustplaats / van de familie / J. Amendson.

48. Hier rust / de familie / Mendelsohn.

49. Hier rust / mijn geliefde echtgenoot / A. L. R. Ohl / geb. 2/12 '49 gest. 28/10 '04 / en dochter / Pine / geb. 9/11 '73 gest. 17/1 '90 / R. I. P.

50. Rustplaats / van de familie / Van der Waag.

51. Ter / nagedachtenis / van / Vrouwe M. F. S. W. Rauws / echtgenoote van Mr. P. C. Filz / lid bij den Raad van Justitie / te Samarang / overleden den 21e Juny 1837.

52. Familiegraf / van / Joseph en Epp.

53. Niets.

54. Hier rust / onze lieveling / Lely Hirschi / geb. 21 Dec. 1914 / overl. 28 Febr. 1915.

55. Niets.

56. Rustplaats / van / C. L. W. Kockers / en / G. Zimmerman.

57. Familiegraf / van / J. J. Bastiaans.

58. 59. Niets.

60. Ici reposent / Jean Frédéric Hermogène / Chasteau / âgé plus de 69 ans / né à Batavia le 3 Avril 1801 / décédé à Samarang le 6 Octobre 1870 / et / sa petite nièce / Jeanne Gertrude Chasteau / âgée près de 4 mois / née le 9 Octobre 1863 / décédée à Samarang le 31 Janvier 1864.

61. Hier rust / de familie / van J. F. Jansen / Samarang / den 1 Mei 1862. / F. H.

62. Familiegraf / van / J. A. Babay.

(Hier werden begr. J. D. Babay op 19 Maart 1929; F. M. Babay op 2 Juli 1888; J. N. Babay op 23 April 1887).

63. Hier rust / L. G. A. Dimonti / geb. den 27 Nov. 1841 / overl. den 24 Febr. 1889.

64. Emilie Catherine Selinde Julie / Stoll / geb. 20 September / overl. 5 November / 1867.

65. Ter nagedachtenis aan / onze / geliefde grootouders / Jeannette Holsteyn / geb. Blaauw / overleden 22 November 1918 / ouderdom 75 jaar / en / Johannes te

W i n k e l / overleden 19 December 1906 / ouderdom 55 jaar / diep betreurd door / J. C. d e K e y z e r / & familie. / Hier rust / A b r a h a m R o d r i g u s L o p e z / geb. Amsterdam 2 November 1796 / overleden 12 Februari 1845.

66. P i e r r e J o s e p h H a m m e l / geboren den 14 October 1810 / overleden den 14 December 1855 / en deszelfs dochter / E l i s a b e t h J o s e p h i n e R e b e c c a / geb. den 12 February 1845 / overleden den 3 October 1861.

67. Hier rust / de eerstgeboren lieveling / van / Dr. A. J. en M. L. B e r g s m a / 2e November 1864 / Hier rust / in vrede / mijn geliefde vrouw / F r e d e r i k a H e n r i e t t e A n d r e a s / geboren 11 November 1853 / overleden 13 Februari 1878 / met hare twee lievelingen / P a u l u s G e r a r d u s / geboren 1 Januari 1874 / overleden 27 Mei 1874 / en / J o h a n C h r i s t i a a n / geboren 18 April 1876 / overleden 6 September 1876 / H. G. v a n G r o l l.

68. Rustplaats / van / de familie / V a n G r o l l.

69. 70. Niets.

71. Hier rust / J o h a n n a J a c o b a / T i e d e m a n geboren B u y n / overleden den 15 Februari 1846 / in den ouderdom van 64 jaren / 11 maanden en 5 dagen.

72. Rustplaats / van / D e V r e d e / en / Familie H e i m.
(Hier werd 25 Maart 1919 begr. L o u i s e d e V r e d e).

73. Hier rust / een dochtertje / van / Mr. A. W. H a r t m a n / en / C. M. E n g e l b r e c h t.

74. Ter nagedachtenis aan / A l e t t a B. v a n S t e e n b e r g e n / geb. te Koedoes 11 Sept. 1913 / overl. te Semarang 4 Oct. 1913.

75. 76. Niets.

77. Hier rust / ons innig geliefd kindje / C o r r y t j e C h e r i e x / geboren en overleden / te / Semarang / 29 Januari 1911.

78. Hier rust / Jonkvr. Pauline Elisabeth / Lambertha van Lawick / Van Pabst / weduwe Gustaaf / Steudel / geboren den 2e February 1822 / overleden den 7e October 1853.

Hier rust / Paul Herbertus Baron / Van Lawick van Pabst / overleden den 5 Maart 1846 / in den ouderdom van 65 jaren / en 4 maanden.

Hier rust / Vrouwe / Douairière Lamberta Florentina van Lawick / Van Pabst / geboren Persijn / overleden op den 24 December 1846 / in den ouderdom van 51 jaren en / 10 maanden.

(Vgl. Ned. Adelsb. 1915 bl. 80 sub XIV, 1).

79. Hier rust / het stoffelijk overschot / van / Catharina Hendrika / Brodie / geb. Beck / overl. 14 Maart 1881. / Hier rust zacht en kalm / onze geliefde vader / S. D. Ch. Coenraad / geb. 19 Febr. 1874 / overl. 19 Sept. 1934 / Tot weerziens bij / God daarboven.

80. Hier rust / Mevr. Martje Tarenskeen / geb. Verboom / geb. 22 Sept. 1827 / overl. 24 Aug. 1881 / en zoon Johannes Willem / geb. 22 Oct. 1862 / overl. 1 Oct. 1881.

81. Rustplaats / van de familie / Beer.

82. Familiegraf / van / L. E. Tervoort.

(Hier werd begr. op 28 Mei 1933 Jeannette Caroline van der Waag, geb. Tervoort).

83. Hier rust / Henri Humme / geb. 14 Juni 1896 / overl. 3 Januari 1897.

84. Familiegraf / van / Vernig. / Hier rust / Marie C. Wolff / geboren 27 Juni 1887 / gestorven 12 December 1904.

(Op 6 Aug. 1884 was hier een lid der familie V. begraven).

85. Rustplaats / van / Elisabeth Sara Riggs / overl. 30 Juni 1879 / oud 73 jaar / Thomas Riggs / geb. 29 April 1845 / overl. 9 Juli 1889 / Susanna Wodard Riggs / geb. 19 Aug. 1843 / overl. 18 Dec. 1924.

86. Jeanne Elizabeth / Van Raders / geb. 1 October / overl. 2 October 1863 / en / hare zuster / doodgeb. 3 Dec. 1865.
(Vgl. Ned. Adelsb. 1922 bl. 4 IIter).

87. Niets.

88. Familiegraf / van / Van Trappe / en / Schornack.

89. Rustplaats / van / Familie Schilter / Hier rust / onze lieve moeder / Mevr. de wed. Th. J. A. White / geb. Schilter / 1836 - 1903.

90. Hier rust in vrede / K. G. Mierop / geboren 20 October 1850 / overleden 7 Maart 1919 / Hier rust / Christoffel Janse / geboren te Amsterdam 9 Juli 1744 / alhier overl. 20 October 1811 / met deszelfs huisvrouw / Alida van Ruyten / geboren te Amsterdam 1 Juli 1740 / alhier overl. 4 October 1817. / K. G. M.

91. Niets.

92. Hier rust / Johan Hendrik Donkel / geboren te Samarang / den 24 October 1811 / overleden den 7 September 1883 / in den ouderdom van bijna 72 jaren.

93. Hier rust / Willem Jansen / oud 66 jaren / overleden / den 15 April 1835 / Samarang / den 1 Mei 1862 F. H. /

Hier rust / onze geliefde grootmoeder / Wed. J. Smit - Engelman / geb. Joseph / geb. 17 Febr. 1836 / overl. 19 Maart 1919.

94. Hier rust in vrede / K. L. F. Broman / geb. 26 Mei 1867 / overl. 24 Mei 1914.

95. Sophie Charlotte / Sayers / geboren 17 April 1872 / overleden 11 Juny 1872.

96. Suzanne Anna Amalia Eliza / van den Broek / geboren 5 Mei 1853 / overleden 14 Januari 1861.

97. Niets.

98. Hier rusten / A. M. Odenthal / geb. 17 Augts 1829 / overl. 17 Augts 1906 / en / Th. E. L. Odenthal / Van Bloemen Waanders / geb. 23 Dec. 1833 / overl. 27 Janr. 1909 / P. A. M. Odenthal / geboren 18 Mei 1865 / gestorven 8 Mei / 1867. / Hier rust / Johannes Odenthal / geb. te Prambonan 21-4-'96 / overl. te Samarang 19-1-'97. / Hier rust / Henri Louis / Van Bloemen Waanders / in leven architect 1e klasse der genie / geboren te Amsterdam den 16 October 1796 en / overleden te Samarang den 24 September 1851 / benevens deszelfs dochtertje / Anna Henriette / geboren te Samarang den 11 October / 1841 en aldaar overleden / den 21 Maart / 1843.

99. 100. Niets. (*Wordt vervolgd*).

## Serang.

Achter het huis van den Resident ligt een zerk, waarop men leest op een ruitvormige plaat:

Hier / legt begraven / de Heer / Adrianus / van der Star / koopman en / administrateur / deser besetting / obiït den 2 November / Anno 1774.

(Deze zerk of plaat is blijkbaar afkomstig van Banten, zij wordt reeds vermeld in het Maandblad van het Kon. Gen. voor Gesl. en Wapenkunde „De Nederlandsche Leeuw" van Juli 1904 bl. 188 en werd destijds ook gezien door wijlen den luit. Kol. der Inf. N. I. L., P. F. L. C. Lach de Bêre).

Evengenoemde overste zag bij den ingang van de versterking te Serang eveneens een zerk, welke afkomstig is van Banten. Dezen steen heb ik in 1937 evenwel niet meer gevonden.

Men las er op:

Hier ligt / begraven (daartusschen een doodshoofd, waaronder twee gekruiste doodsbeenderen) / den Weledelen Manh$^{tn}$ Heer / Jan Willem Limberg / in leeven capiteyn milit$^{r}$ / en commandant van het Fort / De Diamant / geboo$^{rn}$ te Erbervelt / den 22 Sept. Ao. 1712 / overle$^{dn}$ / den 12 Septr. 1774 / oud 61 jaaren 11 maanden 13 dagen.

(J. W. Limberg sergeant werd 18 Oct. 1746 vaandrig; naar Nederland verlost 24 Dec. 1751; weder uit Nederland in die kwaliteit zonder gage gekomen; krijgt coursneming derzelve 14 Dec. 1753; wordt luit. 5 Oct. 1762; kapitein 8 Sept. 1768).

## Singaparna
## (Tusschen Garoet en Tasikmalaja).

In de desa Tjipakat van dit district bevinden zich twee graftombes, beide zonder grafschrift; een zou het graf dekken van zekeren heer Meyboom.

In de desa Tjiawang ligt op een Inlandsche begraafplaats een grafsteen, waarop: J. J. G. Laurens / geb. 26-7-1870 / overl. 19-4-1933.
In de desa Mangoenredja nabij een kali ligt een Europeesch graf, zonder opschrift.

## Soebang
## (Pamanoekan en Tjiassem Landen).

In de voorgalerij van de societeit te dezer plaatse bevindt zich een steen, waarop: Maatschappij tot exploitatie van de / Pamanoekan & Tjiasemlanden Soebang / Op heden / den 14den Januari 1929 / werd door / Mrs. W. H. Daukes / de eerste steen gelegd van de societeit / opgericht op de plaats van het oude / gebouw volgens de plannen van het / Architecten en Ingenieursbureau / Fermont Cuypers Weltevreden.

Vóor de societeit bevindt zich een standbeeld. Men leest op het voetstuk:

Peter William Hofland / Ridder der orde van den / Nederlandschen Leeuw / eigenaar der Landen / Pamanoekan en Tjiassem / geboren te Jaggernaik- / Poeram in Britsch Indië / den 6 September 1802 / overleden te Soebang op / de landen Pamanoekan / en Tjiassem Residentie / Krawang den / 4 Februari 1872.

(In 1822 te Passaroean aangekomen werd hij koopman in koffij voor Gouvernements monopolie; was in 1833 de eerste die een suikerkontrakt sloot met de Regering van Nederlandsch Indië; werd in 1840 medeeigenaar der landen Pamanoekan en Tjiassem en in 1858 alleen eigenaar dier landen).

## Soebang

## (Algemeene Begraafplaats).

Deze begraafplaats wordt gedomineerd door het standbeeld van Peter William Hofland den beroemden landheer der Pamanoekan & Tjiassem Landen. Het is ontworpen en gebeeldhouwd door A. Cattier, Bruxelles 1875-1878 en gegoten door H$^{or}$ Wargny, fondeur Lille Nord (France). Onder het levensgroote beeld van genoemden heer Hofland leest men: Gewijd / aan de / nagedachtenis / van / Peter William Hofland / in leven / ridder orde van / den Nederlandschen Leeuw / eigenaar van de landen / Pamanoekan en Tjiasem / geboren te Jaggernaikpatnam bij Madras / den 7den September 1802 / overleden te Soebang den 4den February 1872. Aan de achterzijde: Als huldelijk / van / zijne echtgenoote zijne kinderen en behuwdkinderen. / Eendragt maakt magt.

Men leest verder op de graven en tombes:

2. Sacred / to the memory of / Maria Henrietta Mathilda / Hofland / beloved wife of / C. L. Julius / born at Passaroean 8 Jan$^{y}$ 1840 / died at Soebang 5 Febr$^{y}$ 1869.

3. Hier rust / Mr. George Hermanus / Hofland / geb. 31 Augustus 1828 / overl. 10 Augustus 1866.

4. Hier rust / Peter William Hofland / zoon van / Mr. George Hermanus Hofland / en Pauline Paul / geboren 25 December 1856 / gestorven 22 Mei 1857 / R. I. P.

5. Theresia Elizabeth Schalk / geboren 17 Maart 1801 / te Djokdjokerta / overleden 9 Maart 1877 / te Soebang / Residentie Krawang / eerst weduwe van / Caspar Godlieb Driessen / later weduwe van Jan de Groot.

6. Hier rust / Madeleine Marie Helene / Hofland / dochter van / Mr. George Hermanus Hofland / en / Pauline Paul / geboren 3 April 1858 / gestorven 21 Dec. 1858 / R. I. P.

7. Hier rust / onze geliefde echtgenoote / en moeder / Arnoldine van der Lee / Cornfield / geb. den 14 Juli 1895 / overl. den 11 Nov. 1918.

8. Rustplaats / van / Charles Arnold Cornfield / geboren 11 November 1886 / overleden 22 Januari 1908 / te Soebang.

9. Arnold Cornwalles Cornfield / geboren 11 November 1886 / overleden 22 Januari 1908 / te Soebang.

10. Anna Suzanna Ensbach / geb. te Patti - Djapara / 26 September 1847 / overleden te Soebang / 4 Februari 1878.

11. Sacred / to the memory / of / Thomas Cornfield Esqre / born in Cananore / coast of Malabar / 20 Augustus 1789 / died at Soebang / 19 December 1876 / R. I. P.

12. Thomas Arnold Cornfield / geboren 27 Maart 1877 / overl. 7 December 1877.

13. Hier rust / Julia Mathilda Schrijn / oud ruim 8 jaren / dochter van / Jacob Schrijn / en Mary Newland.

14. Hier rust / Mary Newland / geboren den 14 Aug. 1837 / overl. 14 Jan. 1878.

15. Rustplaats / van / James Egret Gray / geb. te Natal (Sumatra) 23 Oct. 1830 / overl. te Soebang 8 Aug. 1855 / J. P. Gray.

16. Rustplaats / van Mevrouw / Betsy C. Halewijn / geb. Bowles / geboren 13 Mei 1870 / overl. 4 December 1891.

17. Sacred to the memory / of / William Newson Esqre / born at Middleton in England / on the 2d. June 1804. / died at Soebang on the / Pamanoekan and Tjieassem Landen Estates / on the 14d October 1854 / deeply regretted by his children / and his onumerous friends.

18. Hier rust / Fenny Antoinette / Kern / geb. 3 Augustus 1894 / overl. te Soebang / 28 October 1895 / R. I. P.

19. Hier rust / Barend Hendrik Nikolaas / Van Lawick van Pabst / overl. 5 Juni 1857 / oud 26 jaren.

20. Hier rust / 't zoontje van / J. Abraham / en L. Tumengkol / geb. overl. } Juni 1917.

21. Hier rust / N. B. Brons / geb. te Batavia 8 Juli 1864 / overl. 6 October 1927 te Soebang / Rust zacht vader.

22. Hier rust zacht en kalm / onze lieve vader / Otto Rohder / geboren in 1854 te Nias / Res. Tapanoelie Sumatra / overleden te Soebang / 1 Juni 1916.

23. Hier rust / Suza Theodora Barends / geb. Herklots / geb. te Buitenzorg 21 Sept. 1897 / overl. te Pamanoekan 9 Nov. 1918 / Rust zacht vrouwke.

24. Hier rust / mijn zoon Crmon / Mac Velender / 20/12 1923.

25. Hier rust / Hessel Hettema / geboren 9 Maart 1874 / te Goenga Friesland / overleden 9 Mei 1921 / te Pegadenbaroe.

26. Ter nagedachtenis / aan / Willem Christiaan Haarloo / geb. 8 Sept. 1885 / te Nw. Nickerie - Suriname / overl. 13 Nov. 1913 / te Soebang / Rust zacht.

27. Hier rust / Edgard Samuels / geb. 1827 overl. S'bang / 2 Mei 1902.

28. Hier rust / Joh. L. Samuels / geb. 30/9 '14 overl. 1/11 '14.

29. Hier rust / mijn geliefde echtgenoote / Pauline Ortlieb / geb. Roumimper / geb. 30 Maart 1887 / overl. 27 December / 1914 / R. I. P.

30. Hier rust / Seraphine Meisel / geb. Wien 1886 / gest. Tjinangling 1919 / Du warst gut und sorgsam für alle / von Herzen bescheiden u. heiter.

31. + / Stephen James / Lungley / born August. 21st 1917 / died September 2nd 1917.

32. Sacred / to the memory of / Hugh Mac Dowell Esq. / born in Belfast Ireland / 23 September 1818 / died at Soebang / 26 October 1893 / R. I. P.

33. A. C. Granpré Molière / geb. 13 Oct. 1882 / overl. 20 Oct. 1882 / R. I. P.

34. Hier rust / ons kindje / Haag en echtgenoote / Soebang 8 Juli 1879.

Hier rust / Johannes Jacobus / Haag / geb. 28 Mei / overl. 2 Juni / 1883.

35. Hier rust / Jan Stade / geb. 11 Juni 1913 / overl. 29 December 1916. / Marcus 10 V 14 / Laat de kinderkens tot mij komen / en verhindert ze niet / Rust zacht kleine man.

36. Lucy Lilian Hoekstra / geb. Butterworth / overl. te Serangsari / op den 13den Juni 1928 / Rust in vrede.

37. Hier rust / Paul Lodewijk Appel / in leven tuin-employé te Soekamandi / geb. te Middelburg / 15 Juni 1902 / overl. te Soekamandi / 16 Mei 1927.

38. Hier ruhet in Gott / unsere innigst geliebte / Mutter und / Grosz Mutter / Frau verw. Marie Helene / Haberland-Marquart / geb. zu Dresden / am 10 Juni 1845 / gest. zu Wangonredja / am 22 Mai 1913.

39. Hier rust / mijne geliefde vrouw / H. Langeraar-Roosdorp / echtgenoote van / A. Langeraar / geb. te Baarn / 11 Juni 1887 / overl. te Soebang / in het kraambed / 25 December 1927 / R. I. P.

40. Hier rust / onze kleine lieveling / Geetje Vemer / 21 Maart '28 / 15 October '28.

41. Hier rust / mijn geliefde echtgenoote / Maria van Zachten / geb. te Patjitan / 3 Juni 1886 / overl. te Kalidjati / 22 December 1924 / Rust in vrede.

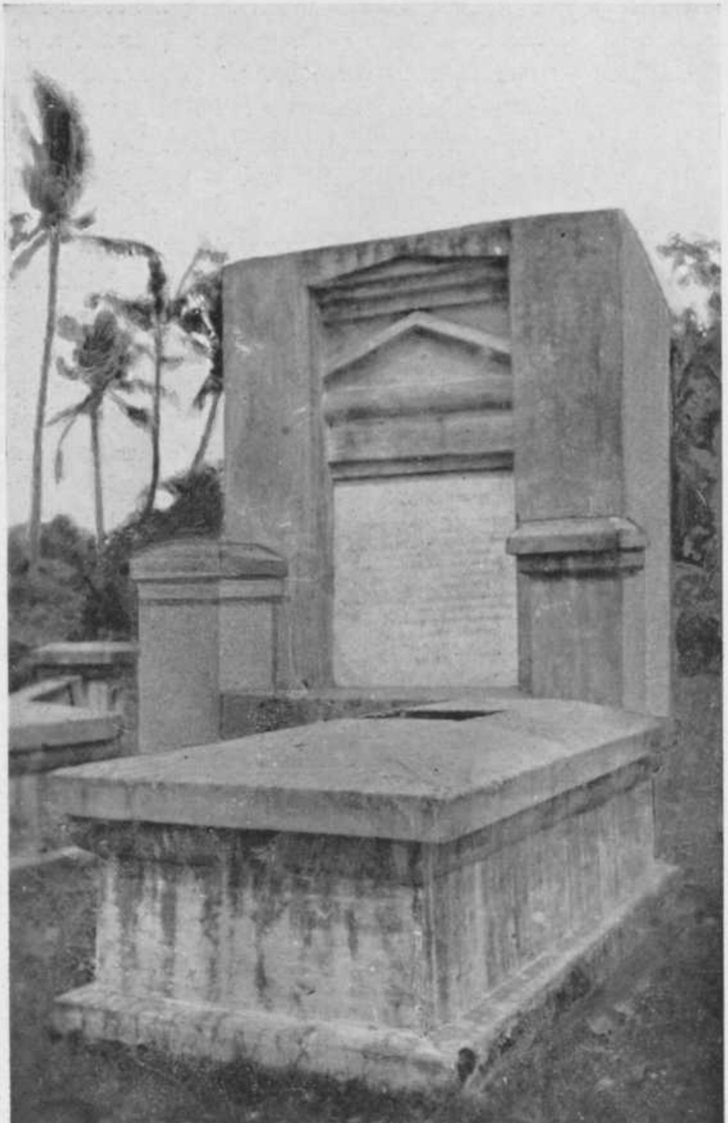

*De tombe van de familie Kamphuis te Tanara (zie bl. 365).*

42. R. I. P. / Marietje Wisse / Slaap zacht lieve Ietje / 22 Juli 1928.

43. Rust zacht / dierbare / Kindertjes / 27 Dec. 1924 - Mrt. 3 1928 / Fam. Van Kempen.

44. Rust zacht / lieve Nelleke / 22 Juli 1928 P. J. Uiterdijk 23 Juli 1931.

45. Sarah Jackson / born 26 March 1935 / died 23 August 1935.

46. Rust zacht / Jan - Bertha / Moeselaar / geb. 13 Mei 1924 / Ondern. Sariredja / overl. 13 Mei '24 - overl. 3 Juni '24.

47. Hier rust / onze kleine lieveling / geb. 30 Aug. 1929 / overl. 31 Aug. 1929 / Pieter Lucas van Haaften.

48. R. I. P. / Philippus Johannes Palte / geb. 8-4-'29 / overl. 6-5-'30 / R. I. P. / Carolina Cornelia Palte / geb. 26-9-'26 / overl. 10-5-'30.

## Tanara

## (Grens Bantam en Batavia)

## Begraafplaats.

1. (Een tombe) Ter nagedachtenis / van den Wel Edelen Heer / Petrus Jacobus Kamphuis / geboren te Batavia op den 2den September 1799, eigenaar / van het landgoed Tjikandie Oediek in de residentie Bantam / deszelfs echtgenoote / Vrouwe Anna Elisabeth Reisweber von Schäffer / geboren te Batavia op den 31sten October 1815 en van hunne geliefde kinderen / Johanna Adriana, oud 8 jaren; Augusta Wilhelmina, oud / 7 jaren; George Eduard Petrus, oud 6 jaren; Antoinetta / Jacoba oud 3 jaren en Frederika Henrietta, oud 2 jaren; Allen in den nacht van den 13den December 1845 op het ge / melde landgoed op allergruwelijkste wijze door een troep / geweldenaren van het leven beroofd, terwijl hunne mishan / delde lijken in de

rivier gesleept, hier door de zorg van / den edelen menschenvriend C. Treurniet, posthouder / te Tanara, eene rustplaats hebben mogen vinden. / wordt dit gesteente door hunne treurende naastbestaanden / op hun droevig graf geplaatst. / Gelukkig hier op aard, vereend in het uur van scheiden / trof allen een en de eigen ramp / God schenk hun zoete rust na het allerwreedste lijden / in het laatste huis van 'slevens-kamp./ Tanara / 1845.

2. Ter nagedachtenis / van de Heeren / Simon Soesman Pes, administrateur / en / Jhr. Woubert de Puisseau, opziener / van het landgoed Tjikandie Oediek / medeslachtoffers van de in den nacht van den 13den / December 1845 op gemeld landgoed plaats / gevonden ramp / wordt dit gesteente door de treurende nabestaanden des eige- / naars, de Heer P. J. Kamphuis, met erkentelijkheid voor de aan hem bewezen trouwe diensten, op hun droevig graf geplaatst. Vrede zij hunne assche ? / Tanara / 1845.

(Zie Ned. Adelsb. 1918 bl. 290; Jhr. Frédéric Henri Waubert de Puiseau, geb. Leeuwarden 7 Nov. 1813).

3. Hier rust / mijn geliefde zoon / K. F. E. van den Broek / overl. te Tanara / 27 December 1878 / in den ouderdom / van ruim 12 jaren.

4. Hier rust / C. Treurniet.

5. Hier rust / P. L. Luiks.

6. Hier rust / J. P. F. Sijthoff / overleden den 3 October / 1858.

(Hij was geb. 's Gravenhage 20 Mei 1822, posthouder te Tanara; gehuwd 8 Juli 1847 met Johanna Henriette Meyer, geb. 28 Dec. 1820, dr. van Dr. Johan M., chef Burg. Geneesk. Dienst, en Jeanne Henriette de Jongh).

## Land Tandjong West
## (Nabij Passar Minggoe (Mr. Cornelis).

In het gras in de buurt van dit landhuis ligt een grafsteen, in vijf stukken gebroken, waarop men leest:

Hier onder legt / begraeven / Jan Andries Duurkoop / in leeven oud majoor ti / tular van de invanterie / te Batavia, gebooren / te Oostvriesland d. / 23 September Ao. 1722 / overleeden te Batavia / den 9 October 1792 oud / 70 jaaren en 16 daegen.

Een eindje hiervan af ligt eveneens in het gras een steen, welke hoogstwaarschijnlijk afkomstig is van de brug, welke leidt van den grooten weg naar den zandweg van het landhuis. Men leest er op: Den burger / Jan And. Duurkoop / heeft voor / zijn reeken / deesen brug / geleyt / Ao. 1778.

(Men leze over dezen merkwaardigen man „De Indische Navorscher" 1937 no. 7).

## Tangerang

## (Algemeene Begraafplaats).

1. Hier onder rust / 't lijk van / Johannes Petrus Feyge / gebooren den 14 November A. 1782 / overleeden en hier begraaven / den 4 August. A. 1784 eenigst zoon / van den E. Manh. Heer / Johann George Feyge / capitain militair en / commandant / van de veldschans / Tangerang / O sterveling / zoo gij deeze Eenzaamheid / in dit graft naadert gedenkt / dan aan uw sterflijkheid.

(Genoemde J. G. Feyge werd 11 Dec. 1788 begr. op het Holl. kerkhof te Batavia, gedragen uit 't thuynhuys van den oud 1sten Secr. der E. Hooge Regeering Dirk Goedbloed, staande aan den weg naar Molenvliet, bijgezet per order van dien heer als executeur in den huurkelder N. O. Z. no. 57; op order van dezelfden werd in dien kelder op 1 Juni 1789 bijgezet Maria Geertruida Feyge, oud 5 jaar).

2. Willem Maximiliaan Constant / Levien Jacobson / geb. 13 Maart 1842 / overl. 4 January 1868.

3. Hier rust / J. E. Hagen / gepens. majoor der Infie / geboren 16 Mei 1809 / overleden 8 Juni 1890 / en / zijn vrouw / Catharina Hagen / geboren Olthof / geb. 18 Juni 1828 / overl. 16 Februari 1919. / R. I. P.

4. Hier rust / Maria / innig geliefd kind / van / H. D. Simon / 24 September 1874.

5. Hier rust / Ida Katharina / innig geliefd kind van / S. Böger / en L. C. J. Böger / geb. 21 Juli en / overl. den 10 Nov. 1905.

6. Hier rust / A. A. N. Janssen / doct. med. / geb. te Altona 20 September 1844 / overl. te Tangerang 27 Maart 1907.

7. Hier rust / Jacques H. L. Janssen / geb. 7 April 1888 / overl. 23 Sept. 1895.

8. Hier rust / ons innig geliefd kind / Wilhelmina Hermione Belvroy / geb. 24 Juli 1911 / overl. 31 Januari 1912 / R. I. P.

9. Rustplaats / van / P. H. Reeb / geb. 18 Sept. 1833 / te Semarang / overl. 2 Juli 1877 / te Tangerang.

10. Hier rust / mijn dierbare dochter / Rosalie Mélanie Cécile / Pichel / geb. 29 Sept. 1887 / overl. 13 Aug. 1900 / Leopold Arthur Emile / Pichel / geb. 9 Oct. 1881 / overl. 5 Jan. 1925.

11. Rustplaats / van / Cornelia Dominicus / geb. 27 Juni / overl. 3 Juli 1906.

12. Rustplaats / van / Willem George / Frederik Buwalda / geb. 28 Februari 1830 / overl. 2 Augustus 1914.

13. Hier rust / in vrede / Jacoba Wilhelmina Hagen / 1849-1921.

14. Rustplaats / van / Caesar Simon.

15. Rustplaats / van / Vera Simon.

16. C. Schuitemaker / 27 Nov. 1874 / 3 Sept. 1923 / geg. Sergt. genie.

17. Rust in vrede / lieve Jongen / Jozef Delhaye / ov. Tangerang.

18. Hier rust / G. A. Hoogeveen / overleden / 11 Juli 1933 / te / Tangerang.

## Tangerang.

(Op het voormalige erf van het landhuis Vredenburg, thans kazerne van de Veldpolitie is een voetbalveld aangelegd. Langs den buitenrand van dat veld loopt de weg naar de Irrigatiewerken en daaraan ligt de oude familiebegraafplaats van dat huis, waar alle graven op een na zijn vernield).

Op dat eene graf leest men:

Hier rust / F. E. Feldschauw / overleden / den 23 Decbr. 18 . .

## Tangerang.

Op het erf van de familie Koopman (tweede huis rechts aan den weg van Tangerang naar Maoek.

Binnen een ijzeren hek liggen twee groote en twee kindergraven, welke zeer verwaarloosd zijn.

Te lezen is:

1. Hier rust / Mariana Teeng / overleden 26 Juli 1878 / in den ouderdom / van 28 jaren.

2. Rustplaats / van / Louise Andersen / ..........

## Tasikmalaja

(Vervolg van Deel I bl. 363)

(Lees in plaats van Europeesche Begraafplaats thans: Oude Europeesche Begraafplaats in de desa Toegoeradja).

De zerk, bedoeld sub 5 op bl. 363 is no. 43.

| | | | |
|---|---|---|---|
| 6 | op bl. 364 | is no. | 42. |
| 7 | „ | „ | 51. |
| 9 | „ | „ | 58. |
| 10 | „ | „ | 72. |
| 11 | „ | „ | 30; in plaats van Task. lees: Tasik. |
| 14 | „ | „ | 52. |
| 15 | „ | „ | 57. |
| 17 | „ | „ | 97. Na 7 Augustus 1845 / leze men : overleden 23 Maart / 1932 /. |
| 18 | 365 | „ | 71. |
| 22 | „ | „ | 34. |

Het op bl. 365 vermelde is thans (26 Juli 1937) aan te vullen als volgt:

24. George E. F. Batten / geb. 6-1-1900 / overl. 21-8-1901. (18)

25. Hier rust / M. P. Veugen / van Ark / + 25-11-1904. (7a)

26. Hier rust / ons innig geliefd / kind / Carolina / gebr. 19 Juni 1902 / overl. 14 Januari 1903 / R. I. P. (11)

27. + / Hier rust / Fransje de Nijs / geboren 20 Maart 1918 / overleden 3 November 1922. (85)

28. Hier rusten / D. W. Hordijk / geb. te Dordrecht 2 Oct. 1858 / overl. 31 Juli 1916 / en / zijne echtgenoote / L. Brouerius van Nidek / geb. 30 December 1870 / overl. 4 Oct. 1926. (54)

29. Hier rust / Eliza Eugenia / Juliana Brandts / weduwe van P. J. A. van Neer, / geboren te Pasoeroean / 6 Januari 1847; / overleden te Bandoeng / 28 November 1926 / R. I. P. (96)

30. Hier rust onze vader / De Heer L. Vogel (61)

31. Hier rust / onze geliefde vader / H. de Wolff / geb. 19 Dec. 1839 / overl. 18 Juli 1918. (59)

32. Er laechelte man muszte lieben, / ein Blick: lind er gewann ein Herz... / lind ach, was ist von Ihm geliebens? / ein kleines Grab, ein groszer Schmerz. / Pietje Weeldenburg / geb. 10 Jan. 1912 - overl. 11 Sept. 1915. (39)

33. J. B. Brandts / geb. 18 November 1841 / overl. 29 Mei 1914. (37)

34. Hier rust onze moeder / Mevrouw W. R. Vogel. (79)

35. R. I. P. / Th. J. Lienhaardt / overleden / 19 Maart 1924. (90)

36. Hier rust / in den ouderdom van 43 jaar / Jhr. O. de Mey van Gerwen / overleden te Tasikmalaja / 3 Maart 1923. (86)

## Tasikmalaja

### (Nieuwe Europeesche Begraafplaats in de hoofdplaats zelf).

Aan de voorzijde van de ingangspoort leest men: Memento Mori, aan de achterzijde: Hodie Mihi, Cras Tibi. (De nummers vóor de grafschriften zijn de nummers der graven)

3. Hier rust / i.d. ouderd. v. 64 / Hildebrant / gep. ond. off. der / art. overl. alhier / 22 Juli / 1926.

4. Mevr. J. H. Cloesmeyer.

5. Willem de Kok / geboren te Teteringen / 27 Maart 1891 / overleden te Tasikmalaja / 4 October / 1926.

7. Hier rust / Martinus van den Hurk / geb. te Woensel / 15 April 1889 / overl. 28 Juli 1927.

11. Hier rust / Jan Piet Heuvelink / geb. 19 Febr. 1925 / overl. 22 April 1927 / Rust zacht lieveling !.

14. Hier rust / in vrede / W. H. Winkels / sectie Ing. Irrig. / ★ 28-9-1886 Barmen / † 11-1-1928 Tasikmalaja.

16. Hier rust / B. J. Rauter / in leven / geg. korporaal O. I. Leger / geb. den 18den Februari 1872 / te Wormditt (Duitschland) / overl. den 20sten Maart 1928 / te Tasikmalaja.

18. Hier rust / onze dierbare / echtgenoot vader en vriend / Nicolaas Herman Arend / Van Hasselt / geboren te Balangnipa 30 April 1877 / overleden te Tasikmalaja 9 Juli 1928 / Rust in vrede Paps.

19. Hier rust / F. van Roon / geboren te 's Gravenhage / 13 Sept. 1892 / overleden te Tasikmalaja / 11 Juli 1928 / in leven administrateur / Ondern. Tjikasso.

22. Hier rust / het stoffelijk overschot van / onzen dierbaren innig geliefden echtge- / noot, vader, zoon en broeder / F r a n s W i l l e m H e r m a n d e K a t e r / in leven gezagvoerder bij de K.P.M. / geboren te Makasser 28 Juni 1890 / overleden zacht en kalm te Tasikmalaja / 14 April 1929 / Een laatste groet, mede van zijn / collega's en vrienden. I.N.

23. Hier rust / onze / lieveling / E m m a R o o s / geb. 3 Juni '29 / overl. 27 Juli '29 / Tsm.

26. E d w a r d J o h n / V o û t e / ★ / Amsterdam 14-7-1853 / + / 1-1-1930.

29. Hier rust / het stoffelijk overschot / van mijn zoon en broeder / J o o s t T e r k a h l e / in leven / Ir. S.S. / geb. te Rotterdam / 4 Sept. 1888 / overl. te Tasikmalaja / 27 Juni 1930.

33. Ter nagedachtenis aan / mijn lieve moeder / H. d e S c h e e- m a k e r / geb. D e H a z e W i n k e l m a n / geb. te Padang 28-9-1858 / overl. te Tasikmalaja 11-1-1931 / R. I. P.

36. Hier rust / D. C. G. D u m a s / geb. te Soerabaja / 19-3-1859 / overl. te Tasikmalaja / 23-5-1931 / R. I. P.

39. Hier rust / onze lieve / echtgenoot en vader / A l b e r t u s H e n d r i k u s / M o d d e r k o l k / geb. te Renkum / 19 April 1887 / overl. te Tasikmalaja / 5 Sept. 1931 / Rust zacht.

.. E m i l i e d e V a l / W i r t h / + 15 Mei 1926.

.. Hier rust / onze onvergetelijke vrouw / dochter en zuster / Mevrouw A. H. B o u w e n s / - V a n S c h a ï c k / geboren te A/dam / 5 Sept. 1885 / overleden te Tasikmalaja / 17 Sept. 1933.

48. Hier rust / D i r k F r e d e r i k W a s c h / geb. te Batavia 16 Maart 1869 / overl. te Tasikmalaja 12 April 1934 / Zijne dierbare zusters.

50. J e t t y S i c h t e r m a n / geb. 25 September 1933 / overleden 14 Mei 1934.

52. Hier rust / Willem George Edeling / geb. 26 Juni 1873 / overl. 10 Juli 1934 / R. I. P.

30. Hier rust / Carelnicolaas Bisschoff / geboren Tasikmalaja / 20 December 1852 / overleden Tasikmalaja / 24 Juli 1930.

55. Rustplaats / van mijn beste broeder / W. Seyn / geb. te Menado 7 April 1878 / overl. 26 Juni 1935.

**Temanggoeng**

**(Kedoe)**

**(Oude Begraafplaats).**

Men leest hier op zerken en grafsteenen:

1. S. v. d. Zee / geb. 28-8-94 / overl. 18-8-97.

2. Hier rust / onze lieveling / Charlotte Jeanette / Van Puffelen / geb. den 7 Aug. 1878 / overl. den 16 April 1884.

3. Hier rust / zacht en kalm / J. W. Brünner / geboren 14 Februari 1842 / overleden te Temanggoeng 11 Mei 1899.

4. Brünner.

5. Hier rust / Vrouwe C. G. de Wilde / overl. 23 Oct. 1885 / Van Schaverbeek.

6. Hier rust / onze geliefde vader / H. A. Mehlbaum / Van zijn kinderen.

7. Hier rust mijne vrouw / met drie onzer kindertjes / H. A. Mehlbaum.

8. Hier rust / Carl Johann Ernst / Brünner / geboren te Hamburg / den 2 Januari 1811 / overleden den 8 April / 1885

9. Hier rust / Johanna Margaretha Anthony / geboren te Djoewana den 4 April 1823 / overleden den 15 Juli 1876 / echtgenoote van C. J. E. Brünner.

10. Hier rust / A. H. R. Brünner / geboren 3 October 1854 / overleden 10 Januari 1900 / R. I. P.

(C. J. E. Brünner gep. mil. ambtr. was zn. van Carl Bogislaus Br. en Anna Dorothea Charlotta Schmidt;

J. M. Anthony was dr. van Hendrik Anthony A. en de Jav. vrouw Djakiah).

11. Gerard Louis Emile / Kulenkamp Lemmers / oud 7 ma[den] / 1853.

12. Hier rust / Johan Gerhard / Van Angelbeek / geboren te Amsterdam / den 1sten Maart 1814 / overleden den 27sten Mei 1848.

13. Wilhelmina Draaisma / geb. 20 Februari 1899 / overl. 15 September 1899.

14. H. R. / Louis Mari Hubert / Kulenkamp Lemmers / oud 46 jaren / geboren te Kuilenburg / den 30 July 1810.

15. H. R. / R. M. van Neira / wed. van Jan Persijn / oud. 78 jaren / overleden op den 5 September 1867.

(Dicht bij deze begraafplaats bevindt zich een, in 1936 leeg staand, landhuis, waarlangs een laantje loopt, dat genoemd is Percijnlaantje.

Regina Margaretha van Neira, geb. Banda Neira, + oud 82 jaar, wed. Jan Persijn ass. resident van Ngawi; op 16 Mei 1867 + Temanggoeng Coenraad Cornelis P., geb. aldaar, oud 17 dagen, zn. van Coenradus Nicolaas P. en Johana Christina Nooy).

16. H. R. / mijne lieveling / Jan Nicolaas Deul / overleden 28 Nov. '72 in den / ouderdom van 6 jaren en / 3 maanden.

17. Hier rust / Theodoor Maximiliaan / van Hasselt / in leven aspirant controleur bij / het Binnenlandsch Bestuur / geboren te Utrecht 23 April 1855 / overleden / te Temanggoeng 4 October 1880.

(Hij was zoon van Alexander Willem Michiel van H., med. dr. gep. gen. maj. inspecteur Geneeskundigen Dienst en Cornelia Georgette 's Gravesande Guicherit; vgl. Ned. Patr. 1920 bl. 373 X).

18. Louisa Woesthoff / 15 April / 1875.

19. W. J. Ch. de Mooy / geb. 16-3-94 / gest. 10-7-95.

**Temanggoeng**
**(Kedoe)**
**Nieuwe Begraafplaats.**

1. D. Graafstal / geb. te Leeuwarden / 8 April 1871 / overleden te Temanggoeng / 9 Februari 1927 / Ik heb U in mijn handpalm gegraveerd.

(Dominicus G., man van Sara van der Steur).

2. Hier rust / Jan L. J. v. d. Bank / geb. Moeara Enim 23 Sept. 1919 / overl. Temanggoeng 11 Jan. 1925 / Doch niet mijn wil, maar / de Uwe geschiede.

(Lucas Johannes van der B., zn. van Anthonie van der B. commies P. T. T. en hv. Lubbertje van Slooten).

3. Hier rust / Jeanette Roqué / oud 79 jaar overleden / 10 Aug. 1926.

(Zij was Jeanette Dorotea R.)

4. R. I. P. / Hier rust / Nelly Donkelman / oud 14 jaar overleden 14 Oct. 1926 / Thuis waar niets verandering kent / Waar iedere last is afgewend / Vreemd aan de schaduw zelfs der smart / Naar dit tehuis verlangt / Mijn hart.

(Nelly D. geb. op de onderneming Gemoh (Salatiga), dr. van Johannes Bernardus D. te Oedjoengbroeng (Bandoeng) en hv. Maria van Grieken).

5. Hier rust / Richard Vetter / oud 17 jaar / Hij zal de lammeren in zijn armen / vergaderen; de zogende zal Hij zachtkens / leiden.

6. Hier rust / Jopie Nijendorff / 3 jaar / overl. 22 Augustus 1930 / Hunner is het Koningrijk der Hemelen.

(Jopie Neyendorf (volgens overlijdensacte) geb. Sarong (Kertosono) zn. van Pieter Roeland N. en een Inl. vrouw).

7. Hier rust / Benny Hanhart / geb. 1-10-1919 / overl. 1-1-1934.

8. Hier rust / George Waardenburg / geb. Kendal 18 Juni 1925 / overl. 15 Septr. 1930 / Hij omving ze met / Zijn armen.

(Hij was G. van Waardenburg (volgens acte) en zoon van Jozef van W. en Amalia Hedwig Christina Eidernick).

9. Hier rust / zacht en kalm / onze geliefde echtgenoot / en vader / Tjeerd van der Zee / geboren te Koudum / 13 Mei 1854 / in zijn Heiland ontslapen / te Temanggoeng / 20 Juli 1911.

(Hij was handelaar en zoon van Sjirk Romkes van der Z. en Popk Tjeerds Paauw en man van de Inl. christenvrouw Minah, vroeger Dalitjem).

10. Maria Keller / overleden 2 November 1928.

11. Hier rust / J. G. Keller / geboren / 8-4-1844 / overleden / 4-12-1926.

12. Hier rust mijn geliefde vrouw / Roos Schlicht / oud 54 jaren / gestorven den 9en 1910 / Die deze dingen getuigt, zegt: / Ja, ik kom haastiglijk, Amen / Ja, kom, Heere Jezus / Openb. XXII 20.

(Zij was de Inl. Christenvrouw Roos / geb. in de desa Lampo (Magelang) 54 jaar, dr. van Djokarto en Inl. vrouw Tinah en hv. van Heinrich August Wilhelm S. oud 57 jaar klein-landbouwer).

13. Dorothy / until day dawn / and the shadows / flee away.

14. Hier rust / Johann Carel Kummer / oud inspecteur b/h Inlandsch / onderwijs / geboren 14 Februari 1840 / overleden 6 Mei 1924.

(Hij was geb. Amsterdam, man van Raden Nganten Wasingah).

15. Hier rust / J. M. Ch. Kloër / Haack van der Goes / geb. 22-7-1845 overl. 11-2-1927 / Zij was zoo goed, zoo teer en trouw / Zoo gansch het toonbeeld van de vrouw / Zij eischte nooit, zij kon slechts geven / Want liefde was de drijfveer van haar leven / Van Kees en Eef / en de kinderen.

(Jacoba Magdalena Charlotta Haack van der Goes, geb. Semarang, wed. Max Richard Fram Kloër).

16. Pax Christi / + / Hier rust / Emelie Marie Suidgeest / Maugenest / geb. te Plantoengan / 27 Dec. 1889 / overl. in „Huize Medarie" / te Parakan / 5 October 1933.

(Zij was hv. Petrus Franciscus Gerardus S. te Karanggedong, dr. van Alfred Justin M. en de Inl. vrouw Marie).

17. Hier rust / Jeanne d'Abo - Kiksen / geboren / 5 Februari 1895 / overleden / 7 Januari 1923.

18. Herman Hendrik / Verhoog / geb. 10 Juli 1878 / overl. 19 Januari 1923 / R. I. P.

19. Hier rust / mijn / eenigste geliefde / broeder / Edwin Donald / Stenebome / geboren 30 December 1882 / overleden 1 December 1923 / R. I. P.

(Hij was geb. Soerabaja, opz. woningverbetering te Temanggoeng, zn. van Jan Christiaan S. en hv. Charlotte Lange).

20. + / R. I. P. / Hier rust / Alfred Justin / Maugenest / geb. 31 Juli 1854 / te Charost / overl. 28 Mei 1918 / te Temanggoeng.

21. Hier rust / Henricus Adrianus Antonius / Van Lieshout / geb. 18 Maart 1906 / overl. 29 Dec. 1919.

(Hij was geb. Stratum, zn. van Henricus Wilhelmus van L., onderw. 1e kl. en Johanna Antonia Maria de Mol).

22. Hier rust / Anna Maria / Aarssen / geb. 17-5-1918 / overl. 16-6-1924 / Rust zacht.

23. Hier rust / Jacoba van Ommen / geb. 25 Sept. 1911 / overl. 15 Dec. 1919.

24. R. I. P. / Franciscus Petrus Boon / geboren den 18 Juni 1923 T.m.g. / overleden den 19 Aug. 1927 T.m.g.

25. Onze kleine / Dirk / geb. 21-7-1928 / overl. 1-1-1929.

(Dirk Johannes Martens, geb. Moentilan, zn. van Louis Cesar M. opzichter Pestbestrijding, en hv. Inl. vrouw Sarinten).

26. A. F. Ligtvoet / oud 52 jaar / geb. Semarang.

27. Hier rust / W. B. Wagner / geb. 30 Sept. 1889 / overl. 22 Maart 1919 / R. I. P.

(Willem Bernard W., geb. Poerworedjo, 1e klerk Ass. Res. kantoor te Temanggoeng, zn. van Willem Bernard W. en Inl. vrouw Oerip).

28. Franciscus Williken / overleden 1 Sept. 1934 / Veilig in Jezus armen.

29. Hier rust / ons kindje / Annie Elisabeth / Holsheimer / geb. Poerwokerto / 2 November 1914 / overl. Ngadiredjo / 12 Augustus 1918 / R. I. P.

30. Hier rust in vrede / Carolus Leonardus Braun / geb. 27 Sept. 1868 / te Amsterdam / overl. 4 April 1918 / te Temanggoeng / Rust zacht dierbare doode / tot wederziens! / R. I. P.

(Hij was tijd. klerk ass. res. kantoor, man van Emma Pieters en zn. van Carl Joseph Br. en Rosalina Frederika Turpijn).

31. Hier rust / B. Pieters - / Israël / overl. 3-4-1929.

(Bertha I., geb. Djember 23 jaar, hv. Frans Ekhart Pieters, commies Staatsspoorwegen te Manggarai, dr. van Charles I., particulier, en hv. de Inl. Christenvrouw Christien te Parakan, nabij Temanggoeng).

32. Hier rust / Martin Frits Bras / geb. 26 Nov. 1906 / overl. 25 Sept. 1908 / R. I. P.

(Hij was geb. Madioen, zn. van Johannes Hendrikus Floris B., boschopziener en Anna Geertruida Monster).

33. Hier rust / Vrouwe H. W. Jansen / geb. Zeegers / overl. 31 Mei 1926.

34. Hier rust / onze geliefde echtgenoot / en vader / Dr. H. Teunissen, arts / geb. 28 Dec. 1841 / te Amsterdam / overl. 22 Sept. 1916.

35. George Paul / Christoffel Voûte / geb. 11 Aug. gest. 27 Aug. 1911 / Willem Christoffel Voûte / geb. 22 Aug. gest. 20 Oct. 1913.

(Volgens de familieuitgave „Samuel Lancelot en zijne nakomelingen den naam Voûte dragend" op bl. 39 zijn zij de kinderen van Willem Voûte (zie sub no. 36 en zijn le vrouw Jeanne Marie Schirmer, zie sub no. 37; eerstgenoemde geb. en + te Temanggoeng; laatstgenoemde geb. en + Klaten).

36. Hier rust / mijn lieve echtgenoot / Willem Voûte / geb. 3 Maart 1873 / overl. 20 Augustus 1928.

(Vgl. uitgave a.v. bl. 19 en 39; hij + te Salatiga en was geb. Oeteran bij Madioen een erkende nat. zoon van Christoffel Voûte (1841 - 1904) ).

37. Rust in vrede / Jeanne Marie Voûte - Schirmer / 8 Febr. 1878 - 2 Juni 1919.

(Vgl. nos. 35 en 36; zij + Banaran bij Ambarawa en was dr. van Paul Eugène Sylvester S. en Maria Lion).

38. Hier rust / onze geliefde moeder / Maria / Elisabeth Bloemhard / geb. Dubois / geb. Fort de Kock / 24 Maart 1837 / overl. te Temanggoeng / 8 April 1908.

(Zij was wed. Adolf Tjie Bloemhard, dr. van Charles Dubois en Johanna Hendrika Strielack).

39. Hier rust / Jansje Jacoba / Gatzen / geb. Lamberts / geb. 11 Juni 1825 / overl. 28 Nov<sup>r</sup>. 1912.

(Zij was geb. Koepang, wed. Cesar Alexandre Auguste Theodore Gatzen).

40. Hier rust / Cesar Alexandre / Auguste Theodore / Gatzen / gep. architect B. O. W. / geboren 12 September 1825 / overleden 7 Maart 1908.

(Hij was geb. Dendermonde, man van Jansje Jacoba Lamberts; zie sub no. 39).

41. Hier rust / mijn geliefde echtgenoot / en vader / den Heer Z. W. Cavaljé / geb. 13 December 1837 / overl. 28 December 1903.

(Hij was Zion Wilhelm C., geb. Gorinchem, zn. van Abraham C. en Elisabeth van Straaten en man van Christina Cordie).

42. Hier rust / onze kleine lieveling / Jeanne Leonie / Hofland / geb. 4 Mei 1902 / overl. 15 Januari 1903.

(Zij was dr. van Johan H., 48 jaar, ass. res. van Temanggoeng en Gerardina Monteban).

43. W. K. S. / Hier rust / H. W. Salomonson / geb. 6 Februari 1887 / overl. 1 Maart 1933.

44. W. K. S. / Hier rust / H. A. Salomonson / geb. 11 Sept. 1858 / overl. 8 Juni 1932.

45. Hier rust / Maria Salomonson / geb. 24 Dec. 1890 (5652) / overl. 21 Dec. 1905 (5666).

46. Hier rust / onze eenigste lieveling / Liesje Kerkhoff / geb. Tjiandjoer / 17-6-'24 / overl. 8-11-'27.

47. J. C. E. Horst / overl. 19 Sept. 1914 / Requiescat in pace.

48. Marie Hillebrandt / geb. 9 Juli 1856 / overl. 27 April 1922.

49. Hier rust / H. Visser / geb. Leeuwarden / den 24 Octob. 1873 / overleden / te Temanggoeng / den 5 Januari 1917 / R. I. P.

(Hendrik V., gegageerd sergeant ziekenverpleger / huwde de Inl. vrouw (Christen) Tjie Mina bij den doop gen. Gonda, en was zn. van Cornelis V. en Hendrika Klebach).

## Tjibatoe
## (Bij Garoet, Preanger).

Op een heuvel bij het station, achter een goed onderhouden Chineesche begraafplaats bevindt zich de Europeesche begraafplaats. Er liggen twaalf graven, gedeeltelijk met steenen bedekt. In April 1937 was er te lezen:

1. Hier rust / onze geliefde moeder / Maria Menningh / geb. Pauwels / geb. 15-1-1865 / overl. 15-3-1925.

(Maria Pauwels, wed. Willem August M., + 14 Maart 1925).

2. Hier rust / onze geliefde moeder en / grootmoeder geb. 6/1 1853 / overl. 23/6 1932 / Fam. Rahder (onder het opschrift het portret).

3. Cornelis Attinger / geboren overleden } 24-2-1931.

4. Hier rust / mijn geliefde / echtgenoot / Eronie Antonie / Hooper / geb. 24-2-1872 / overl. 31-3-1931.

(Hij was gep. ambt. S.S., echtgen. van Ida).

5. + / Eddy Sim / onze lieveling / geb. 4-9-1924 / overl. 7-9-1924 / R. I. P.

(Emil Edward S., zn. van Karel Hendrik Albert S., 26 j., commies S.S. en Auguste Louise Wilhelmina Weise).

6. Hier rust / onze lieveling / Arthur Eugène / van der Geugten / geb. 30/8-'11 / overl. 24/10-'11.

### Tjikadjang
### (District in het Regentschap Garoet).

Nabij de school en eveneens op een perceel bouwland in de dessa van dezen naam ligt een graf van een Europeaan, beide zijn zonder opschrift. Het laatste zou zijn van een heer A. Fret of Trip.

Bij de theefabriek Pamegatan liggen drie graven, waarop:

1. Bebby / 13 April 1898 / 3 Juni 1899 / E. G. A. Halewijn / Op de Laey.

2. Dikkie Kruyt / geb. 26 Sept. 1913 / overl. 20 Dec. 1913.

3. Maarten Kruyt / geb. 31 December 1915 / overl. 4 Januari 1916.

(Hij was geb. Garoet, + Pamegatan, zn. van Dirk Marius K., planter en hv. Aagje Johanna Tom).

### Tjilegon
### (Bantam)
### (Algemeene Begraafplaats).

Men leest hier:

1. Hier rust / J. H. H. Gubbels / assistent resident / van / Anjer / geboren te Tegelen prov. Limburg / gevallen als slachtoffer van de / Tjilegonsche troebelen / den 9en Juli 1888 op den / leeftijd van 40 jaren.

2. Mevrouw / J. H. H. Gubbels / en kinderen.

(Johan Hendrik Hubert G., man van Anna Elisabeth van Zutphen, was zn. van Jacob G. en Maria Louisa Juliana Ruhren; zijn vrouw was geb. Rees in Pruissen en oud 42 jaar; zijn twee vermoorde kinderen waren Anna Dorothea Gubbels, oud 7 jaar, en Anna Elisabeth G., oud 4 jaar, beiden geb. Winangon (Pasoeroean).

3. Een gedenknaald. Aan de voorzijde: Ter nagedachtenis van de / slachtoffers gevallen / op 9 Juli 1888 bij de / onlusten te Tjilegon.

Hieronder hetzelfde opschrift in het Maleisch.
Aan de rechterzijde leest men: J. H. H. Gubbels ass. rest. / echtgenoote en / twee kinderen / H. F. Dumas / J. Grondhout / en echtgenoote.
Aan de achterzijde: De namen van 5 Inheemsche personen.
Aan de linkerzijde / U. Bachet / en de namen van 5 Inheemsche personen.

(Henri Francois Dumas, man van Anna Margaretha Brouwer, klerk Ass. Res. kantoor, oud 31 jaar, geb. Magelang, zn. van Willem Frederik D. en Eugenia Jeanette Doeve.

Jacob Grondhout, boormeester 2e kl. Grondpeilwezen te Tjilegon, oud 29 jaar, geb. Vlissingen 6 Juli 1859, zn. van Christiaan G. en Jacoba Paulina Luton; zijn huisvr. was Cicile Weyermans, geb. Pasoeroean 29 Sept. 1869, dr. van Paul W. en Louise Rech.
Ulrich Bachet, geb. Serang 14 Dec. 1847, zoutverkooppakhuismeester, zn. van Servais Henri B. en Maria Theresia van der Heyden, gehuwd met Johanna Adriana Bachet).

4. Hier rust / J. C. den Dekker / geb. 8-4-'18 / overl. 24-8-'18 / te Tjilegon.

5. Hier rust / D. R. Dumais / geb. 21-11-1918 / overl. / 27-1-1918 / te Tjilegon.

6. Hier rust / A. C. Dumais / geboren / 19-8-1912 / ovld. / 27-8-1912 / te Tlg.

7. Rustplaats / van onzen dierbaren vader / W. E. Rhemrev / geb. den 16 Mei 1855 / overleden den 26 Oct. 1904 / diep betreurd door / zijne kinderen.

(Willem Eduard R., geb. Rangkasbetoeng, zoutverkooppakhuismeester, zn. van Christiaan Hendrik R. en Inl. vr. Nji Mariam).

8. Rustplaats / van / Andrie Engelenberg / geboren te Alblasserdam / 28 September 1833 / overleden te Tjilegon / 15 Februari 1891.

(Hij was echtgenoot van de Inl. vr. Antje Johanna en zn. van Jacob E. en Antje Hoek).

9. Hier rust / onze krijgsmakker / J. C. Schneider / overl. 30-10-'88.

(Hij was Carl Joseph Sch. geb. Sand (Pruissen) 24 jaar, fuselier, zn. van Carl S. en Christine Harmann).

10. Hier rust / ons geliefd kindje / Geesine Reine / Sissingh / geb. 25 October 1888 / overl. 17 Mei 1889.

(Zij was geb. Tjilegon, dr. van Harmannus Andries S., 29 jaar, off. gez. 2e kl., en Reina Mulder).

## Nieuwe Algemeene Begraafplaats te Toeloeng Agoeng.

1. Hier rust / Kindje Klerks / Toeloengagoeng / 28-4-1926 / R. I. P.

2. Hier rust / onze lieveling / Leonardus / Maximiliaan Beun / geb. 7 Mei 1918 / overl. 27 Sept. 1926 / R. I. P.

3. Rust in vrede / Hendrik Joseph Rijs / 1927. (25)

4. Hier rust / A. F. K. Schulte / geb. 30 Nov. 1927 / overl. 23 Juli 1928. (26)

5. Baert / geb. 22-7-'28 / overl. 4-4-'29. (28)

6. Hier rust / in vrede / onze geliefde dochter / E. G. Lemon / geb. 14 Nov. 1921 / overl. 16 Mei 1931. (29)

7. Hier rust / L. W. de Graaff / overl. 13 Oct. 1931. (38)

8. Hier rust / Mevr. de Wed. / T. S. N. Preuyt / overl. 11 Juni 1933 / Toel: Agoeng / R. I. P. (40)

9. Hier rust / Vrouwe K. Paulus / overleden / 1 April 1935 / te Toeloengagoeng / in den ouderdom / van 62 jaren / R. I. P. (59)

10. Hier rust / Elize Gilhuys geb. Pfaff / geb. te / Probolinggo 16-6-1885 / overl. te / Toeloengagoeng 8-11-1931. (55)

11. (Een Armeniaansch opschrift) Hieronder:

In memory of / Sarkiës Lazar Apcar / born at Julpha, Ispahan / 13 February 1859 / died at Kediri / 30 January 1932 / Mid Java Isles, where once his precepts showed, / All diverse pathways which in life he trod, / Calmly marks this tombstone my fathers bier / Known one and forty years to labour here / Imbued in honour was his lenhty life / In all his labours and in all his strife. (57)

12. In loving memory / of / our darling / Anna Angelina Jacoba Apcar / born in Sourabaya 28th November 1924 / died in Toeloeng-Agoeng 4th May 1925 / Anna lies here, a budding rose / not a petal failed ere its bloom / Never such innocence did disclose / A flower, with so sweet perfume. (31)

13. Hier rust / mijn geliefde vrouw / Irah Pijma / overl. 14 November 1931 / in den ouderdom van 57 jaren / Mijn lieve kleine eenigste schat / Willem Marinus Pijma / geb. 2 Juni 1932 / overl. 2 Jan. 1934. (76)

14. Hier rust / zacht en kalm / onzen geliefden / vader / Max Mannot / geb. den 20e Jan. / 1884 / overl. den 11e Jan. / 1933 / (78)

15. Hier rusten / Louis Frederic Martin / overleden 8 Maart 1924 / en / Mejuffrouw J. Hicks / overleden 24 Januari 1926. (50)

16. Hier rust / onze geliefde echtgenoot / en vader / G. J. Verschragen / overl. 28 Aug. 1925. (52)

17. Hier rust / K. F. Koullen / geb. 11-9-1864 te Toboali / overl. 11-9-1928 / te Toeloengagoeng. (56)

18. Hier rust / Caroline Eilbracht / geb. 3 December 1910 / overl. 26 December 1926 / R. I. P. (2)

19. Hier rust / Martinus Gerardus / Rudolph / gebrn. 7 Febr. 1850 / overl. 30 Augst. 1919 / R. I. P. (13)

20. Hier rust / P. F. Leyder / geb. 13 Februari 1883 / overl. 4 Februari 1919 / Zijne collega's. (11)

21. Hier rust / Sara Clasina Lemon / Von Haack / geb. 13-2-1846 / overl. 27-4-1922 / R. I. P. (15)

22. Hier rust / H. G. van Genderen / 15-9-1892 - 26-2-1921. (12)

23. Weduwe van / J. M. Dirksen / 6 Maart 1902. (10)

24. J. W. Odenthal / geb. 28/2 } overl. 22/6 } 1898 (9)

25. Eva Gerobina / Rudolph: Kuhnau / geboren te Bawean / op den 2 September 1825 / en / overleden te Toeloong / Agoong / op den 20 Juni 1882. (8)

26. Hier rusten / Aaltje E. Leyder / geb. Kok / 1843 - 1896 / en haar zoon / Robert / 1873 - 1892. (11)

27. Hier rust / Alexander Robinson. (2)

28. R. I. P. / M. van Eldik / overl. 26 Aug. 1895. (1)

## Oude Begraafplaats te Toeloeng Agoeng.

1. Hier rust / onze lieveling / Henriette / Maria / Dibbets / geb. 1 Nov. 1917 / overl. 23 Dec. 1917.

2. Jan Jacob / Wichers / 14 Juli '96 / 10 Oct. '96. (127)

3. Hier rust / mijn Nettie / 21 Dec. 1896. (141)

4. Gewijd / aan de / nagedachtenis van / Anna Charlotta Hoon / oud 18 maanden / overl. 26 Juni 1896 / Hare liefhebbende / ouders. (134)

5. Hier rust / Maximiliaan Constantijn Rabe / geb. 13-8-1868 / overl. 2-11-1895.

6. Hier rust / Charlotte van Ligten / geb. te Batoe-Toelis / (Sidhoardjo) / 14 April 1844 / overl. te Ngoenoet / (Toelong Agong) / 4 Augustus 1891 / Rust in vrede.

7. Hier rust / mijn geliefde echtgenoot / en vader / Derk Weinreich / geb. te Overijsel / 20 Jan. 1841 / overl. te Toeloengagoeng / 10 Dec. 1888 / R. I. P.

8. Hier rust / Willem Albert van Keulven / geboren den 9n Januari 1862 / overleden den 9n Juli 1888.

9. Hier rusten / G. A. D. Kunstt / geb. Rudolph / en / W. Th. Rudolph.

10. Hier rust / J. C. van Rhoon / De Vries / overl. 26 October 1916 / in den ouderdom van / 21 jaren / J. J. de Vries.

11. Hier rusten / onze lievelingen / Dientje / en Notie / Duret.

12. Hier rust / onze lieveling / Jan Roos / geb. 21 Sept. 1910 / overl. 9 Nov. 1914 / Gij waart ons maar geleend / Gij bleeft Gods eigendom / Wij geven U met smart / Maar toch in dank weerom.

13. Hier rust / ons lievelingetje / Helene G. van der Valk / geb. 9-12-1895 / overl. 7-1-1897 / Rust in vrede.

14. Hier rust / ons lievelingetje / Johannes Nicolaas / Cornelis van der Spiegel / geb. 5-12-1895 / overl. 5-1-1897 / Rust in vrede.

15. Hier rust / J. D. Kunstt / geb. te Delft / 31 Augs. 1833 / overleden / 19 Sept. 1896 / Toel: AG:

16. Hier rust / J. C. H. Flohr / geb. Solo 15 Septbr. 1826 / overl. Toel. Agoeng / 22 Novbr. 1896.

17. Zacht rust hier / H. J. van Dulken / geb. te Benkoelen den 26 / Februari 1849 / overl. te Kampak den 11 / Juni 1902.

18. Hier rust / Johannes Christoffel / V. d. Spiegel / geb. 3 Dec. 1861 / overl. 28 Mei / 1901.

19. A. A. Dutrieux / P. P. C. P. T.!.

20. Hier rust / Jean Carls Pelle / oud 63 jaren / overl. 19 Nov. 1901 / R. I. P.

21. Hier rust / E. G. v. Rhoon / geb. Leyder / overl. 19 Febr. / 1901.

22. Hier rust / mijn innig geliefde echtgenoot / P. J. van Deun / geb. te Roermond / 9 October 1866 / overl. te Toeloeng Agoeng / 13 November 1901. (160)

23. Hier rust / onze zoon / Willem Pijma.

24. $18\frac{29}{2}88$ / Susanna Jacoba Rudolph / Aan de herinnering en de hope toegewijd / Hare zusters en broeders / R. I. P. / $18\frac{29}{12}87$.

25. Hier rust / Georgette C. Vijsma / geb. 29 Jan. 1888 / overl. 12 Dec. 1902.

26. H. H. Donker Curtius / geb. 22 Juni 1881 / overl. 30 Maart 1882.

27. Hier rust / M. E. Wijl / geb. Hilson / overl. Toelong Agoong / 25 Augustus / 1881.

28. Hier / rust / Maria Elizabeth / Parfondré - gebr.. Heyne / te Soerakarta 2e Juli 1830 / overl. te Toeloeng Agoeng / 30e Augustus / 1879.

29. Ter / gedachtenis / aan / Maria Elizabeth van der Valk / gebn. Abbema / gebn. 22 Mei 1845 / overl. 7 April 1873.

30. Ter gedachtenis / aan / Willem / van der Valk / gebn. 24 Feby. 1873 / overln. te Kedirie / 31 Jany. 1874.

31. Hier rust / Hendrica Francina Monteiro / overl. 10-9-1875.

32. Rustplaats / van / J. D. Blanken / geboren te Sneek den 23 September / 1840 / en overleden te Ngoenoet / den 28 Augustus / 1880.

33. Hier rust / onze lieve moeder / Weduwe G. Scheepmaker-Lacave / geboren 30 Maart 1811 / overleden 7 December 1882 / te Modjo Pangoong.

34. Hier rust in vrede / onze geliefde moeder / Sedonie Mager / overleden te Djember / 17 Augustus 1917.

35. Hier rust / zacht en kalm / Peter Anton Mager / geb. te Odenkirchen / 14-9-1845 / overl. te Toeloeng Agoeng / 17-9-1916.

36. Hier rust / H. H. de la Fosse / geb. 10 Sept. 1838 / overl. 24 Feb. 1888.

37. Hier rust / L. J. L. Kunstt / geb. 13-5-1868 / overl. / 17-9-1902.

38. F. C. D. Dutrieux / geb. 8 Aug. 1836 / + 15 Juni 1884.

39. Heinrich Pfaff / oud 2 jaren / overl. 8 Juni 1903.

40. Manuel Moehalie / Wilhelmina Moehalie.

41. Hier rust / onze geliefde moeder / Mevr. de Wed. C. P. Gersen / overleden 1 September 1904.

42. Hier rust / Ferdinand Leopold / Schrikker / geb. 31 Maart 1874 / overl. 5 September 1902.

43. Hier rust / C. E. Gabeler / geb. te Ponorogo / 10 October 1882 / overl. 22 December 1891.

44. H. L. M. H. Onnen / geb. 4 Aug. 1891 / overl. 13 Aug. 1891.

45. Hier rust / B. van Genderen / 30-5-1912 - 6-6-1912.

46. C. W. Sollewijn Gelpke / oud 1 dag / 1 Janu$^{r}$ 1877.

47. Hier rust / onze geliefde moeder / J. J. E. Dumas / - Mente / geb. 3 October 1841 / overl. 24 December 1902.

48. Ter / gedachtenis / aan / Marinus Pieter / van der Valk / geb. 27 Juny 1871 / overl. 5 Dec$^{b}$ 1872.

49. Ter / gedachtenis / aan / Wilhelmina Cornelia / van der Valk / geb. 22 Nov. 1869 / overl. 2 Aug. 1870.

50. Ter / gedachtenis / aan / Wilhelmina Cornelia / van der Valk / geb. 22 Nov. 1869 / overl. 2 Aug. 1870.

51. Hier / rust / mijn / Annie.

52. Hier rust / C. v. d. Valk Jz. / overl. Toelong Agoong / 10 Mei 1881.

53. Hier rust / Johanna Frederika / Bloemmaart / geboren te Ngoenoet / 14 Februari 1895 / overl. 12 April / 1895.

54. Hier rust / R. Dutrieux / overleden 24 Feb. 1891 / oud 23 jaren.

55. J. G. Coert / overl. 5 Febr. 1894.

56. Hier rust / Th. Robinson / oud 51 jaren / M. C. M.

57. Hier rust / A. C. Rudolph / geb. 1e July 1815 / overl. 31 October / 1869.

58. Hier rust / mijn geliefde tante / A. C. Leenderts geb. Rudolph / geb. te Ta. 7 Sept. 1844 / overl. 18 April 1917 / Slaap zacht Moeke.

59. Hier rust / G. L. Moojen / geb. Elburg 19 Juni 1817 / overl. Toel. Agoeng / 19 Mei 1890.

60. W i l h e l m i n a / A n t o i n e t t a M o o j e n / geb. 14 Mei 1880 / overl. 7 Dec. 1883.

61. Hier rust / J. D. C r i e t e e / geb. te Paramaribo / 28 Mei 1837 / overl. 12 Maart / 1883.

62. Hier rust / 't zoontje van / A. E. v. S w i e t e n / en F. C. H. R a d ij s / 15 Nov. 1881.

(Kind, doodgeboren, van A l b e r t E d u a r d v a n S. en F r é d é r i q u e C a r o l i n e H e n r i e t t e R.; vgl. Willem Vincent Helvetius van Riemsdijk t.a.p. bl. 167-9).

63. V i c t o r E d u a r d / R o t t m a n n / geboren / Soerabaja / 23 Juli 1911 / overleden / Toeloeng Agoeng / 8 November 1911 / R. I. P.

64. Hier rust / J o h a n n a C a r o l i n a / H a g e n.

65. Hier rust / E g b e r t C o r n e l i s C h r i s t i a a n / V a n L e n n e p / gebn. Blitar 12 October 1877 / overln. Pingersarie 27 Dec. 1878.

(Vgl. Ned. Patr. 1918 bl. 248 sub XI, hij is het eerste kind van het echtpaar V a n L e n n e p - S a n d t v a n N o o t e n).

66. R. B o y d / 20-2-1828 / 22-2-1902.

67. To / the memory of / G r a c e B o y d / born / S a m i r a / who died 8th April 1872 / 33 years of age.

68. H e r m i n a V i c t o r i n a L e m o n / 1897-1905.

69. Hier rust / onze lieve vader / H. M. M o n t e i r o / overleden / 8 Oct. 1906.

70. Hier rust / mevrouw A r a t h o o n / geb. S c h o l t z / geboren 12 April 1855 / overleden / 1 Augustus 1904.

71. Hier rust / E l i a s G e o r g e A r a t h o o n / geb. 7 April 1849 / overl. 17 Juli 1914.

72. Hier rust / J o h n J o z e f A r a t h o o n / geboren den 29 Juli 1889 / overleden den 19 Juni / 1897.

73. R. I. P. / Otto Jan Leonard / Musch / geboren 30 Juni 1891 / overleden 2 Mei 1892.

74. Hier rust / John Richard Lemon / geb. te Batavia 18 Maart 1869 / overleden / te Toeloengagoeng 2 Oct. 1912 / R. I. P.

75. Arthur Keasberry / geboren 19 Maart 1848 / overleden 6 October 1907 / R. I. P.

76. Hier rust / J. J. Henricus / Menick.

77. Hier rust / onze geliefde moeder / Wed. M. de Gussem / geb. 6 Juni 1835 / overl. 8 October 1908.

78. Hier rust / George Willem Vijsma / geb. 4 Juni 1847 / overl. 1 Maart 1909.

79. Hier rust / Mev. E. S. Lang / De Burbure / overl. 17 Dec. / 1909.

80. Mila / Boyd / 16-4-1910.

81. Hier rust / onze lieve moeder / M. Henry - Notebaert / geb. te Palembang 1868 / overl. 2 Mei 1912 / te T. Agoeng - J. H.

82. Hier rust / onze broer / H. Jacob / S. chef Ngoenoet / overl. 1918 2 Nov. / A. M. J. Jacob. br. Porrong Lawang.

83. Hier rust / Johanna Carolina Lemon / Lindeman / geb. 19-2-1866 / overl. 28-12-1921 / R. I. P.

84. Hier rust / onze kleine lieveling / Joseph F. W. de Lannoy / overleden den 16-2-'21.

85. Hier rust / zacht en kalm / ons geliefde echtgenoot en vader / Pieter Joseph Stijns / Amsterdam 10 Maart 1859 / Ngoenoet 29 Januari 1919 / diep betreurd door zijn naastbestaanden.

86. Hier rust / zacht en kalm / ons geliefde dochter - zus en moeder / Adriana Geertruida Fagnotti / geboren Stijns / Modjosragen 4 November 1895 / Soerabaia 22 Maart 1919 / diep betreurd door haar naastbestaanden.

**Toenger Agoeng**

**(Segala Herang).**

Begraafplaats van het Land a.b.

Aldus wordt nauwkeuriger aangeduid de in Deel I beschreven begraafplaats

**Soebang**

**(Begraafplaats te Tenger Agoeng)**

Zie verder aldaar

**Waspada**

**(Theefabriek in het district Bajongbong bij Garoet).**

In een ravijn liggen verborgen onder struikgewas twee graven; op het eene leest men: Rustplaats / mijner kinderen / Johan / en / Christiaan / R. I. P. / P. F. N. Meyer.
Het andere graf is zonder opschrift en is van de Inlandsche moeder dezer kinderen.

**Europeesche Begraafplaats**

**te**

**Wlingi (Kediri).**

Men leest hier:

1. Hier rust / Willem Verschueren / geb. 23 April / 1903 / overl. 27 Februari / 1905 / R. I. P.

2. Hier rust / Vrouwe L. E. Leyssius / geb. Van Nouhuys / geb. 13 Maart 1866 / overl. 17 October 1896 / Rust zacht lieve vrouw en / brave moeder.

(Vgl. Ned. Adelsb. 1934 bl. 44 onderaan; blijkbaar werd zij begr. op 17 Oct.)

3. Hier ruht / Carl Hermann von Schierstadt / geboren 21-2-1845 / gestorben 15-5-/1894.

4. Hier rust / P. C. Stein / Amsterdam 18 Februari 1845 / Wlingi 9 April 1898.

*Het monument ter eere van Mevrouw J. Th. Hofland geb. M. E. van Lawick van Pabst te Toenger Agoeng (zie bl. 392 jo. Deel I bl. 341 sub 5).*

5. Hier rust / Louisa Maria Grobben / geb. Siedijk / Semarang 19 Juli 1836 / Wlingi 25 September 1898.

6. F. L. Sijpkens / geb. te Maarssen 1 Nov. 1875 / overl. te Wlingi 26 Febr. 1901 / Zijne vrienden.

(Vgl. Ned. Patric. 1913).

7. Carolina van Effen / Van Aaken / geboren te Medono / 9 Maart 1857 / overleden te Wlingi / 13 November 1918.

8. Hier rust / mijn geliefde echtgenoot / Joannes Herman / Arnold Croes / geb. 5 Nov. 1893 te Solo / overl. 6 Sept. 1921 te Wlingi.

9. Hier rust / Yvonne Ziska / van der Pol / geb. 6 Juni 1923, overl. 14 Juli 1924 } te Wlingi. (4)

10. Johanna Elisabeth / Strunk - Coppen / geboren te Bandoeng 19 Maart 1876 / overleden te Wlingi 27 Juli 1926. (11)

11. Hier rust / mijn innig geliefde vrouw / Helena Bertina Lans / De Wolff / geboren 31 December 1895 / te Kras / overleden 29 October 1924 / te Wlingi / Rust zacht vrouwlief / Dag Mammie. (5)

12. Ter nagedachtenis van / mijn innig geliefde echtgenoote / R. M. J. Smit-Kuipers / geb. 25-12-1868 / overl. 8-5-1927. (14)

13. R. I. P. Carola Johanna / Wijnveldt / geb. Engelken / geb. 14 October 1893 / overl. 18 Maart 1927. (13)

14. Hier rust / onze lieveling / Richard Léman / geb. 8 Maart 1925 / overl. 28 Juli 1933 / Rust in vrede Riesje. (31)

15. Hier rust / Jan Verschuur / geb. te Utrecht 18 Sept. 1881 / overl. te Ngoenjoer 13 Febr. 1933. (30)

16. Hier rust / Elizabeth Zeeman / geb. Kruit / geb. 20 Nov. 1880 / overl. 20 Dec. 1928. (17)

# Lexicographisch Naamregister

Aa, Van der, 12
Aaken, Van, 393
Aalst, Van, 253, 294
Aalstius den Appel, 76
Aarsen, Van, 9
Aarssen, 377
Aart, 204
Abbema, 174, 387
Abell, 14, 16, 231
Ablaing, D', 44
Abels, 159, 239, 249, 252, 257, 272, 298, 350
Abo, D', 377
Abraham, 322, 363
Abrahami de Melverda, 156
Abrahams(z), 61, 86
Adel, Van den, 242
Adelerhof, 17
Adena, 5, 145
Adriaan, 259, 264
Adriaans(z), 136, 325
Affelen van Saemsfoort, Van, 186, 212
Agerbeek, 11, 130, 131
Agretti, 278
Agterberg, 70
Ahlers, 204
Ahrens, 72
Aken, Van, 334
Akerlaken, Van, 328, 329
Akkersdijk, 310
Albag, 264, 267, 269, 280, 324, 331, 334
Albers, 104
Alberti, 343
Alberts, 181
Albinus, 214, 234
Albrecht, 327
Alexander, 62
Alfen, Van, 282, 299
Allen, 103
Alofsen, 192
Alphen, Van, 87
Altheer, 82, 83, 235
Amade, 349
Ameln, 248
Amende, 117
Amendson, 354
Amersfoorth, Van, 28, 238, 314, 330
Amons, 276
Amsel, 66
Amstel, Van, 195
Andersen, 369
Anderson, 137
Andreas, 356
Andriesse, 21, 219
Andrieux, 353
Androg, 233
Angelbeek, Van, 374
Angus, 266
Annen, 274
Anten, 170, 171
Anthony, 91, 97, 373, 374
Anthonijs(z), 129, 133, 136, 151, 241, 260, 262
Apcar, 384
Apers, 317

Apon, 192, 224
Appel, 233, 364
Appel, Aalstius den, 76
Arathoon, 123, 124, 127, 390
Arcken, Van, 309
Arends, 47, 61, 196 — 198
Ark, Van, 370
Arkel, Van, 36
Armina, 185
Arnold, 175
Arnold Bik, 47
Arriëns, 107, 172, 189
Asquith, 101
Assé, De Brussel, 69, 132
Attinger, 381
Auberlen, 26
Aufsfeld, 97
Augenstein, 348
Austermann, 71, 190
Authier, 323
Axt, 258
Baak, Van, 344
Baar, 299
Baars, 283
Baay, 277
Babay, 355
Bacas, 147
Bach, 4
Bachet, 382
Back, 230
Backer, 209
Badenbroek, 204
Baerle, Van, 313
Baermayer van Bariënkhofen, 66
Baerselman, Koopman, 292
Baert, 383
Baesjou, 289
Baggelaar, 16
Baggers, 112
Baier, 191
Bajetto, 152
Bakker, 172, 206, 274, 334, 350
Bakker, Ten Noever, 257
Baks, 278
Balkstra, 191
Ballot, 280
Balsen, 185
Bank, Van der, 375
Banse, 82
Barboussat, 166
Bardia, 244
Barends, 80, 160, 363
Bargetzi, 285
Barkey, 244
Barkmeyer, 75, 150
Barnaart, 351
Barneveld, Van, 257, 273, 276
Baron, 270
Barrett, 77
Barros, 201
Bartels, 275
Barthelemy, 174
Bartman, 220
Bastiaan, 214
Bastiaans, 13, 16, 17, 152, 198, 355
Bastiaanse, Haak, 245, 292, 318
Bastière, 46
Batten, 370
Baud, 116
Baudrenghien, De, 40
Bauer, 129, 147
Baumann, 325
Baurmann, 98
Beaume, 276
Bech, 269, 296, 298
Beck, 154, 197, 357
Becker, 3, 19, 133

Beckx, 5
Bédier, 104
Bédier de Prairie, 104, 129, 143, 163
Beek, Ter, 88, 95
Beek, Van, 161
Beeker, 148
Beekman, 223
Beekveld, 291, 296, 298, 330
Beelaerts van Emmichoven, 180
Beenders, 24
Beer, 13, 233, 357
Beest, Van, 2
Begemann, 151
Behouden, 150, 208
Behr, 131
Beins, 223
Beisser, 77
Beker, 251
Bekink, 148
Bekking, 255
Belderbos, 309
Belle, 72
Bellink, 234
Belmont, 173
Belvroy, 368
Benedic, 173
Benjamins, 140, 226
Bennekom, Van, 2, 140
Bennewitz, 213
Bennoit, 343
Benschop, 107
Bent, Van der, 259
Bentfort van Valkenburg, 291
Berchmans, 92
Berest, 158
Beresteyn, Van, 235
Berg, 16, 252, 273, 283, 302
Berg, Van den, 86, 241, 267, 297, 346
Bergacker, 82, 201
Berger, 274, 282
Bergh, Van den, 326
Bergh, Van Benthem van den, 192, 288, 291
Bergh, Borgerhoff van den, 197
Berghuis, 7, 172, 322
Bergsma, 182, 356
Berkel, Van, 247
Berkes, 325
Berkhout, 270
Berkhout, Teding van, 173, 184, 191
Berkmeier, 293
Berkum, 231
Berlauwt, 259, 268, 271
Berlout, 272
Bernasco, 81
Berne, 144
Bernet, 264
Berretty, 189
Bertoen, 246
Bertram, 316
Bertrand, 153
Bertsch, 353
Besier, 169, 274
Bessems, 101
Bessie, 17
Beth, 74, 165, 167
Bethbeder, 154, 156
Beumen, 98
Beun, 383
Beus, De, 281
Beusechem, Van, 138, 141, 142
Bevervoorde, Engelbert Van, 35
Beyer, 333
Beyer, Mispelblom, 246, 260, 311

Beyerinck, 3, 268, 287
Beylon, 173
Beynon, 38, 114, 285
Bie, De, 78, 114, 133
Bie, Van der, 143
Biegman, 19
Biekart, 329
Bierfelder, 24
Biermann, 21
Bieshaar, 217
Biggelaar, Van den, 98
Bik, 47, 49, 51 — 54, 58, 60, 166, 221, 287.
Bilderbeek, Van, 17
Bilfinger, Von, 237
Biljouw, (Van), 96, 227
Billé, (Van den Dungen), 129, 140, 190, 329, 332
Billows, 318
Binkhorst, 334
Binkhuysen, 218, 219, 225, 305, 326, 354
Birsak, 2
Bisdom, Wijckerheld, 245
Bisschoff, 48, 152, 373
Bitja, 205
Bitterberg, 224, 272
Blaaupot, 244, 294
Blaauw, 181, 355
Black, 121
Blanckenhagen, 192
Blaney Davidson, 216, 217
Blanken, 388
Blankert, 106
Blavet, 21
Bleckmann, 3, 55
Blensler, 139
Block, 281
Bloem, 142, 154, 197
Bloemendal, 342
Bloemer, 228
Bloemhard, 229, 273, 349, 379
Bloemmaart, 389
Blok, 192, 284
Blokhuizen, Van, 126
Blokland, Van, 287
Blom, 204
Blommestein, Van, 128, 208, 348, 354
Blondeau, 81, 135
Blot, De Chauvigny de, 102
Blouwe, De, 17, 228
Blij, De, 172
Blij, Van der, 294
Bock, 114
Böck, 108
Bode (De), 60, 147
Bodemeyer, 322
Bodestein, 109
Boeglos, 20
Boeke, 110
Boekstal, 72
Boelen, 261
Boen, 136
Boender, 185
Boengsoe, 206
Boer, Breedveldt, 253, 331
Boer, De, 96, 98, 154, 168, 178, 206
Boeren, 279
Boermeester, 304, 318
Boers, 60, 70, 213
Bogaard(t), 7, 86, 108, 112, 307, 316
Bögel, Nering, 227
Böger, 368
Bohl, 300
Böhm, 300

Bois, Du, 200, 279
Bokhorst, 18
Boland, 322
Bolderman, 353
Bolhalder, 11
Bolland, 174
Bolsius, 6
Bolt, 257
Bom, Van der, 206
Bon, 303
Bonemeyer, 83
Bonnerman, 288
Bons, 311
Bönsch, 99
Bonset, 233
Bont, De, 285
Bonte, 107
Boodt, 127
Boody, Van, 37
Boogaart, Van den, 135
Boom, 185, 295
Boon, 75, 377
Boonzaier, 5, 8, 250
Booy, 8, 25
Borgen, 280
Borghart, 12, 15
Born, 73
Borski, Van Noord, 342
Bos, 23, 76, 167, 230, 346
Bos Otten, 68
Bos, Van den, 247
Bosch, 206, 282
Bosch, Van den, 270
Bosia, 254
Bosman, 171
Bosschieter, 85
Both, 329
Botter, 51
Bouhuys, 328
Bouricius, 109, 157, 335
Bousquet, 60, 113, 243
Bousquet, De Fillittaz, 255
Bout, 178
Bouw, 327
Bouwens, 181, 187, 190, 201, 341, 372
Bouwer, 198, 219
Bovy, 78
Boyd, 193, 390, 391
Bozonat, 294
Braak, 132
Braak, Van, 215
Braakman, 226
Braam, Van, 60, 102, 115, 116
Bradwolff, 265
Brandenburg, 179
Brandes, 331
Brandligt, 173, 182, 189
Brandon, 289
Brands, 193, 278, 346
Brandts, 370
Bras, 318, 332, 378
Brassinga, 171, 246, 320
Braun, 22, 180, 378
Brauweiler, 99
Brauwere, De, 313, 314
Bregard, 315
Breggen, Van der, 250
Bremer, 165, 166, 180
Bremmer, 323
Bresser, 14, 19
Brethonière, De la, 3, 27, 281, 289
Breuer, 235
Breugel, Clifford Kocq van, 179
Brickman, 75
Briët, 80, 218
Brillenburg, 256

Brilman, 165, 197
Brink, Ten, 260, 261, 268, 285
Brinkman, 30, 70
Britt, 195
Brocx, 57, 269, 300
Brodhaag, 294
Brodie, 177, 357
Broek, Van den, 61, 167, 177, 198, 206, 274, 321, 358, 366
Broekens, 248, 297
Broekhui(y)s(z)en, 15, 53, 91, 97, 343
Broekman, 308
Broers, 43, 153
Broese, 297, 309
Broman, 358
Bron, 165
Bronckhorst, Van, 285
Bronkhorst, 29
Bronkhuyze, 244
Brons, 363
Brouwer, 18, 56, 75, 83, 213, 258, 382
Brown, 96
Bruck, 197
Brückner, 133
Brug, Van der, 201
Brugge, 220, 223
Brugge, Van, 325
Brugghe, 25
Brugman, 2, 49, 151, 153
Brugsma, 279
Bruin, De, 20, 353
Bruinier, 221
Bruins, 73, 269, 296
Brumfield, 103
Brummelaar, 274
Brummer, 63
Brumsteede, 191, 285
Brunger, 177
Brunnekreeft, 234
Brünner, 373, 374
Bruno, 275
Brusse, Asbeek, 204
Bruyn, 259
Bruyn, De, 31, 147, 150, 215
Bruyn, Le, 189, 258
Bruyninga, 102, 306
Buckmann, 170
Budde, Cost, 217
Buddingh, 148
Bueren, Van, 170
Bullock, 154
Bunn, 34
Burbure, De, 233, 391
Burer, 171, 219
Burg, Van der, 6
Burgemeestre, 292, 299
Burger, 26, 149, 167, 281
Bürger, 17
Burgerhoudt, 256
Burgh, Van den, 79
Burghardt, 227
Burkhardt, 27
Burlage, 325
Burmeister, 205
Bus, Du, 39, 40, 41
Busch, 336
Buschkens, 236, 240
Busscher, 158
Bussemaker, 286
Bussingh, 61
Butin, 18, 49, 320
Butteweg, 179
Büttikofer, 285
Büttner, 273, 325
Buuren, Van, 245
Buwalda, 368

Buyn, 57, 157
Buys, 7
Buyskes, 56
Buysman, 98
Buytendag, 57
Bijern, Von, 221
Bijker, 281
Byme, 96
Bijsterveld, 336
Brzesowsky, 189
Caaf, 46
Caan, 345
Caiez d'Epinay, 104
Calbo, 263, 334
Cales, 77
Calkoen, 288, 291
Callewaert, 184
Calmer, 307
Cambier, 253
Camenzind, 148
Camerik, 305
Campagne, Van Lookeren, 255
Campbell, 130
Campen, Van, 260
Campen, Duvelaar van, 325
Camphuynder, 324
Canter Visscher, 126
Cantz, 351
Capelle, Van, 155, 279
Capelle, De Ceuninck Van, 114
Carels, 81, 198
Carminatto, 48
Caron, 103, 330
Carosin d'Eslandelles, 104
Carri, 12, 25
Carst, 153
Carvalho, 198
Caspersz, 128, 215
Cassa, 2
Cate, Ten, 211, 218, 222
Catenius, 136
Cathcart, 32, 33
Catovre, 198, 223, 236, 254
Cattier, 361
Catzin, De, 216
Caudron, 301
Cavaljé, 10, 379
Cenie, 108
Chambille, 321
Chambry, 83
Chandler, 34
Chapman, 313
Charisius, 148
Charles, 266
Chassé, 45
Chasteau, 355
Chastelet, Van, 114
Chateau, Du, 147
Chaulan, 164
Cheriex, 356
Chevalier, 184
Chevalley, Van Huët, 231
Christiaan, 282
Chruckshank, 296
Chun, 73
Ciebrant, 262
Citters, Van, 108, 112
Claasen, 178
Claasz, 108
Claessens, 89, 95
Claus, 63, 65, 80
Cleeren, 89, 95
Clifford, 281
Clignett, 277
Cloesmeyer, 371
Clonie, De, 268
Cloux, Du, 13, 46, 47
Cloux, Alting du, 144

Cobet, 129
Cock, De, 253
Coenen, 164
Coenraad, 174, 175, 182, 223, 230, 259, 295, 357
Coert, 189, 190, 389
Coester, 158
Cohen, 261
Colbier, Van, 193, 223, 286
Colenbrander, Van Hecking, 199, 218
Collard, 131, 276
Collee, 240
Comans, 99
Confurius, 309
Commelin, 344
Comte, Le, 169
Conge, Le, 56, 124, 125
Connell, 81
Constant, 293
Conté, 77
Content, 344
Cooke, 240
Coolen, 290
Cooning, 47
Coops, 190
Coorengel, 112
Coppen, 303, 307, 319, 321, 393
Corbet, 76
Cordesius, 173, 177, 199
Cordie, 379
Corné, 229
Cornelis, 170, 243
Cornelissen, 138
Cornets de Groot, 120
Cornfield, 362
Corporaal, 318
Cortenbach, 231
Corver, 349
Costa, Da, 45
Costa, Mendes da, 192
Coster, 2, 120
Cotey, Le, 195, 221
Couperus, 299
Coussais, Deltheil, 8
Couvée, 68
Couvreur, 104
Crab, Van der, 34
Cramerus, 126
Crawford, 243, 260, 264
Crawfurd, 136, 142, 309, 319
Cress, 159
Creutzburg, 181, 184, 191
Crietee, 390
Croes, 213, 221, 223, 224, 232, 393
Croese, 169, 175, 294, 312, 315
Crompvoets, 333
Crone, 154
Croust, De, 244
Curtius, Donker, 387
Cutsem, Van, 91, 97
Czernicki, Von, 174, 186
Daal, Van, 13
Daalen, Van, 68, 149, 307, 317
Daems, 95
Daendels, 2
Dagevos, 316
Dahmen, 308, 329
Dalitjem, 376
Dalitz, 102
Dalm, Van, 333
Dam, Van, 177, 250
Dambrink, 344
Damme, Van, 40
Dammers, 244, 294, 313
Damsté, 135
Damwijk, 352

Dangaud, 242
Daniël, 324
Dankmeyer, 301, 316
Danoeningrat, 237
Danoesoegondo, 237
Darlang, 11
Daukes, 360
Dauthendey, 311
Davelaar, Van, 130, 309
David, 225, 231
David Von Franquemont, 307
Davidson, Blaney, 216, 287
Davidsz, 220
Dechène, 348
Dedem, Van, 285
Deeleman, 314
Deighton, 162
Deinges, 29
Deketh, 194
Dekker, 15, 155, 189, 259
Dekker, Den, 382
Delbecq, 271
Delderenne, 24
Delden, Van, 50, 245, 292
Delft, Van, 196
Delhaye, 368
Delmaar, 57
Deltheil, 8, 10
Demedius, 278
Demmeni, 66, 67
Denis, 138
Denkelaar, 299, 332
Denker, 345
Denninghoff Stelling, 146
Depmer, 218
Derneden, 232
Derrière, La, 40
Dessauvagie, 170, 171, 243
Deubner, 231
Deul, 374
Deun, Van, 326, 387
Deurwaerder, De, 40
Deventer, Van, 174, 254, 344
Dezentjé, 63, 224
Diaz, 17
Dibbets, 185, 266, 267, 385
Dickhoff, 186
Dickmann, 20
Dickstra, 159
Diederichs, 47
Diederiksz, 353
Diell, 130, 266
Dierbeek, 177
Dieren, Van, 351
Dieudonné, 148
Diks, 150
Dillen, 327
Dimonti, 355
Dinger, 115, 158
Dinsbach, 209
Diponegoro, 237
Dirksen, 385
Dissel, Van, 176
Djakiah, 374
Djokarto, 376
Doekon, 100
Doeleman, 216
Doerrleben, 321
Does, Van der, 215
Doesburgh, Van, 201
Doeve, 16, 63, 69, 169, 382
Doffegniès, 242
Dolder, Van, 296
Dolder, Redlod van, 249
Dom, 306
Domburg, Van, 193
Domingo, 284, 287
Dominicus, 368

Donkel, 358
Donkelman, 375
Donker, 243
Donkers, 94
Donleben, 84, 133, 230, 231
Donselaar, 119
Dooremaale, Van, 275
Doorman, 18
Doornik, 50
Doorninck, Van, 165, 166, 217
Doornum, Van, 317
Doppert, 220
Dornseiff, 167, 202
Dorp, Van, 169, 208, 222
Doths, 144
Doup, 197
Dowell, Mac, 364
Doyle, 96
Draaisma, 374
Drayer, 128
Driessche, Van, 337
Driesse, 223
Driessen, 329, 361
Drossaers, 104, 137
Drost, 140
Drysdale, 80
Dubois, 379
Dugand, 62
Duiveman, 235
Dielken, Van, 81, 387
Dulong, 276
Dumais, 382
Dumas, 16, 214, 274, 372, 382, 389
Dumont, 211
Dumoulin, 1, 8, 14
Dunlop, 86, 164, 292
Dupon, 12
Dupont, 106, 277
Duret, 386
Dutrieux, 181, 190, 387, 388, 389
Duurkoop, 367
Duyshart, 187, 213, 314
Duyster, 170, 272
Dijk, Van, 32, 51, 75, 203
Dijker, 191
Dijkmans, 39
Dijkstra, 276, 324
Earle-Purvis, 113
Ebeling, 140
Ebell, 291
Eben, 80
Eberlijn, 228
Eck, Van, 85
Eckhardt, 150, 284
Edeling, 341, 373
Edema, Wigeri van, 110
Edwards, 108
Eeden, Van, 281, 312
Eekhout, 158
Eerden, Van der, 267
Eersel, Van, 151, 246
Effen, Van, 393
Egberts, 46, 214
Eggers, 200
Ehrencron, 131, 151, 153, 162, 176, 193
Ehrentreich, 176, 194
Eib, 349
Eichenberger, 15
Eichholtz, 306
Eidernick, 376
Eilbracht, 186, 243, 291, 333, 385
Eindhout, 10
Einholz, 23
Eisinger, 309
Eland, 1

Elbracht, 348
Elderenbosch, 223
Eldik, Van, 187, 385
Elenbaas, 71
Elgg, Werdmüller van, 185, 265
Elia, 72
Elias, 61
Elk, Van, 125
Elsen, Van den, 100
Elsevier, 238
Elst, Van der, 160, 242, 256
Elzinga, 328
Emmius, 13
Emonds, 100
Empel, Van, 30
Ende, Van den, 323, 330
Ende, Von, 135
Engbers, 337, 338
Engelbert van Bevervoorde, 35
Engelberts, 89, 95, 332
Engelbrecht, 5, 356
Engelenberg, 383
Engelhard, 354
Engelken, 183, 344, 393
Engelman, 349, 358
Engels, 282
Ensbach, 362
Enschut, Van, 168
Ensules, 323
Enthoven, 32
Epen, Van, 46
Ernstein, 282
Erp, Van, 98
Es, Van, 196
Eschauzièr, 251
Esche, 181
Eschweiler, 254
Essen, Van, 206
Esser, 51, 333
Essers, 352
Etty, 288
Evers, 87, 94, 130, 220, 324
Exter, Van, 300, 306
Eybergen, De Visch, 16
Eyk, Van der, 4
Eykelenboom, 315
Eynsbergen, Van, 278
Eysink, 101
Eyzendooren, 16
Ezinga, 19
Faassen, 145
Faber, 78
Fagnotti, 168, 191, 211, 391
Fatima, 260
Faulhaber, 24, 26
Faulkner, 34
Fauser, 298
Faux, 89, 95
Feisser, 266
Feites, 159
Feldschauw, 369
Fenger, 29
Ferdinand, 161
Ferdinandus, 157
Ferwerda, 219
Feuerberg, 296
Feyfer, De, 52
Feyge, 367
Ficquelmont, De, 109
Fiebig, 255
Fielding, 324
Fikenscher, 111, 308
Fillié, 211
Filz, 355
Fischer, 141, 211
Fisenne, Von, 92, 97
Fisicat, De, 66, 71
Fisker, 98
Fisscher, 255, 337, 338

Fisser, 77
Fleur, 65
Fleuren, 100
Flick, 2
Flink, 260
Flissinger, 309
Flohr, 17, 229, 353, 387
Florentinus, 119
Flugi van Aspermont, 165
Fokker, 175
Fontein, 15
Fonteyn, 153
Fortig, 122
Fosse, De la, 169, 225, 388
Francke, 29, 178
François, 216
Frank, 136, 168
Franken, 243
Frankenberg, Van, 186
Franquemont, Van, 136
Franquemont, David von, 307
Frans, 69
Fransen, 236
Fransen van de Putte, 268
Fransz, 283, 296
Frantzmann, 325, 331
Fraser, 108
Frederikz, 233
Fredriks, 149, 208, 210
Freiselaar, 286
Fremouw, 14
Freriks, 233
Fret, 381
Fretes, De, 66
Fretz, 80, 125, 165, 238, 294
Freudenberg, 240, 288
Freudiger, 161
Frey, 283
Friso, 262
Fritschi, 264
Frohn, 288
Froyen, 131
Frijns, 98
Füglisthaler, 304
Führop, 228
Fullings, 52, 53
Fürst, 120
Gaag, Van der, 55
Gabeler, 229, 388
Gaber, 349
Gaberel, 287
Gabriël, 249, 310, 321, 325
Gales, 272
Galestien, 264, 350
Galestin, 124
Gallé, 135
Gallois, 221
Galstaun, 242
Garaud, 96
Gardenier, 242
Gareau, 90
Garling, Van, 273, 321
Garrel, Van, 219, 271
Garrgl, Van, 209
Gatzen, 379
Geary, 94
Gebhard, 57
Geelhoed, 206, 301
Geeraths, 341
Geerling, 206
Geerlings, 329
Geersenga, 102
Geertsema, 135
Geertskram, 81
Geesink, 212
Geib, 82
Geiss, 324
Gelder, De, 146

Gelderblom, 214
Gelderen, Van, 161
Gelderman, 319
Geldorp, Van, 161, 241
Geloudemans, 74
Gelpke, Sollewijn, 389
Gemert, Van, 96
Genderen, Van, 385, 389
Gennep, Van, 276
Gerardts, 193
Gereke, 354
Gerlach, 3
Germann, 209
Gernler, 147
Gerold, 163
Gerrit, 241
Gerrits, 210
Gerritsen, 269
Gersen, 176, 388
Gerungan, 137
Geselschap, 144, 314
Gessel, 243
Getens, 95
Geugten, Van der, 202, 203, 381
Geul, 169, 173, 322
Geuns, Van, 308
Geurts, 17
Gevers, 169, 173
Geway, 206, 207
Gibson, 75
Gielen, 303
Gieseke, 316
Giffen, Van, 180
Gildemeester, Van Gheel, 221
Gilhuys, 384
Gilissen, 230
Gille, 175
Gillissen, 98
Gilson, 249
Giltay, 34
Gisser, 1
Giunta D'Albani, 118
Glas, Van der, 328
Glaser, 248
Glasmacher, 84
Gligoor, 239, 329
Goat, 206
Godin, 320
Godijn, 319
Goede, De, 344
Goens, Van, 79, 288, 318
Goerger, 100
Goes, Van der, 257, 376
Goesiel, 13
Goetbloed, 64
Goetz, 242
Goetzee, 140
Gogh, Van, 193
Goldbach, 301
Goldman, 227
Goller, 275
Gonda, 380
Gonggryp, 210
Gonsalves, 200
Gonvers, 104
Goose, 131
Goossens, 207, 261
Gordon, 192, 194
Gorkom, Van, 301
Gorkum, Van, 17, 101
Goser, 264
Goslings, 170
Goudriaan, 303
Gouijn, 65
Govert, 151
Graaf, De, 257
Graaf, Van de, 304
Graaff, 198

Graaff, De, 15, 315, 384
Graaff, Van de, 48
Graafland, 216, 236
Graafstal, 375
Graavendaal, 46
Graca, De, 310
Graeff, De, 126
Graeuwen, 's, 242
Graichen, 288
Gram, 289
Granada, 333
Grauf, 323
Grave, De, 125
Gray, 362
Green, 77
Greeve, 327
Grenier, 166
Greve, 11, 173, 185, 189, 245
Grevenbroeck, Van, 36
Grevinck, 307
Grieken, Van, 375
Griesheim, 267
Grimm, 84
Grobben, 393
Groenendaal, 24
Groeneveld, 65, 214
Groenhart, 19
Groll, Van, 293, 351, 356
Grolman, 251
Gronden, Van der, 179
Gronowsky, Von, 343
Gronthoud, 228, 382
Groot, 339
Groot, De, 25, 53, 203, 241, 340, 361
Grooteman, 98
Grooth, De, 82
Groothoff, 29
Grosse, 263
Grouw, 204, 250
Gruiter, De, 210, 211
Grunow, 17
Grijp, Specht, 158
Gubbels, 381, 382
Guicherit, 's Gravesande, 374
Guise, 216, 235
Guivris, 292
Guldenaar, 220
Gussem, De, 391
Guttenberg, 234
Guy, 269
Gijsbers, 107, 111, 112, 154
Haack, Von, 385
Haaften, Van, 365
Haag, 364
Haak, 281
Haakemans, 44, 45
Haan, De, 74, 261, 288, 346
Haar, Ter, 292
Haarloo, 363
Haart, De, 214
Haas, De, 269, 279, 284
Haase, 184, 194, 246
Haasen, Van, 186, 188, 198
Haasmann, 48
Haastrigt, 36
Haberland, 364
Haeften, Van, 86, 144, 204, 310, 312
Haesebroeck, 134
Hagedoorn, 76
Hageman, 271, 277, 299
Hagemeyer, 95
Hagen, 367, 368, 390
Hagenaar, 65, 128
Hagenbeek, 5
Hagenstein, 262
Haighton, 231

Halberg, 154
Halewijn, 13, 137, 362, 381
Halkema, 316
Hall, 75
Hall, Van, 21
Halle, Van, 55
Hallegraeff, 312
Ham, 234
Ham, Van, 204, 248, 284
Hamel, 326
Hamers, 96
Hamm, 99
Hammel, 356
Hamming, 10
Hamwijk, 276
Hanens, D', 216, 218, 229
Hanhart, 375
Hanibals, 49, 351
Hansen, 18, 207, 216, 258, 326, 349
Hanssen, 122
Hanssens, 205, 223
Happé, 120
Hardenberg, 277
Harders, 116, 160
Hardholt, 334
Hardy, 163
Harenberg, Von, 26, 340
Harings, 344
Harland, 308
Harmann, 383
Harmeyer, 201
Harrevelt, Van, 79, 134
Harris, 87, 94
Harst, Van der, 305
Hart, De, 268
Hartel, 198
Hartevelt, 202, 330
Harting, 105
Hartingsveldt, Van, 286
Hartkamp, 263
Hartman, 356
Hartmann, 144
Hartog, 62
Hartog, Den, 21
Hartsteen, 183, 217, 248, 256, 298, 318
Haselten, 255
Hasselman, 255, 257
Hasselt, Van, 34, 159, 371, 374
Haswell, 68
Hatumena, 122
Hauber, 206
Hausmann, 160
Havermans, 245
Havinga, 20
Haye, De la, 39
Hazenberg, 81
Hedrich, 314
Heel, 310
Heemskerck, Van, 238
Heens, 89, 95
Heer, De, 157
Heeres, 315
Heidenreich, 245
Heilbron, 190
Heim, 214, 356
Hein, 262
Heinssen, 1
Heintz, 9
Hek, Van, 295, 300
Hekking, 295
Helbach, Van Nieuwenhoven, 147
Helden, Van, 260
Helder, 59, 301
Hell, Van der, 147, 218
Helm, Van der, 207

Helwig, 87, 112
Helwing, 222
Hemert, Junius van, 163
Hemert, Von, 261
Hemmekam, 249
Hemmes, 242
Hendrik, 27, 29, 30
Hendriks, 117, 206, 352
Hendriksen, 326
Hendriksz, 317
Hengel, Van, 245, 288, 295
Hengst, Van, 101
Henner, 168
Hennige 2
Hennink, 270
Hennion, 230
Henrichs, 267, 351
Henrotte, 248
Henry, 182, 391
Herckenrath, 96
Heres, 233
Herklots, 363
Hermann, 164
Herment, 164
Herrmann, 303
Hertling, Von, 320
Hertsveld, 4
Herz, 27
Hess, 227
Hesselberg, 19
Hesselink, 244
Hesselmann, 161
Hesselmeyer, 99
Hettema, 363
Heukevlugt, 74
Heuse, 228, 230
Heuvel, Van den, 336
Heuvelink, 371
Heuzen, 97
Heuzevelt, 311
Hey, 265
Heyblom, 351
Heyboer, 320
Heybrock, 189
Heyde, Van der, 152
Heyden, Van der, 339, 382
Heyer, 275, 282
Heyligers, 120, 226, 323
Heyman, 195
Heymans, 156
Heyne, 26, 387
Heyningen, Van, 43
Heynneman, 317
Heyting, 141
Hicks, 195, 384
Hiel, 149
Hildebrant, 371
Hillebrandt, 28, 214, 349, 380
Hilling, 290
Hilmer, 237
Hilson, 387
Hingert, 316
Hinsbeeck, 291
Hirschi, 355
Hobeyn, 191
Hoedt, 311
Hoek, 383
Hoeke, 6
Hoekendijk, 202
Hoekman, 108
Hoekstra, 364
Hoekwater, 29
Hoemakers, 22
Hoevell, Van, 48
Hoeven, Van der, 223, 260
Hoeven, Des Amorie van der, 114
Hoevenaars, 337

Hofakker, 321
Hoff, 15, 73, 131, 154
Hoff, Van der, 324
Hoffman, 186
Hofland, 48, 100, 104, 119, 120, 166, 360, 361, 380
Hofman, De Vries, 58
Hogendorp, Van, 121
Hogenraad, 226
Hokkeling, 345
Hollander, Den, 130
Hollard, 29
Holle, 84, 119
Hollosy, D', 137
Holm, 317
Holmberg de Beckfelt, 129
Holsheimer, 378
Holst, 333
Holsteyn, 355
Holtslag, 91, 97
Holub, 349
Hombracht, 273, 330
Homburg, 21
Hond, De, 81
Hondius, 242, 243
Hondt, De, 287
Hones, Ten, 320, 332
Höngens, 31
Honken, 161
Hoofsteeder, 65, 68, 132, 135
Hoogenstraaten, 55
Hoogeveen, 59, 368
Hoogh, De, 320
Hooghwinkel, 77
Hoogkamer, 44
Hoon, 386
Hooper, 211, 271, 319, 381
Hoorik, Van, 80
Hoorn, Van, 42, 43
Hoorn, Keller van, 168
Hoorn, Westpalm van, 165
Hopman, 99
Horder, 45
Hordijk, 73, 84, 370
Horn, 254
Hornung, 67, 97, 242, 251, 277, 347
Horst, 30, 110, 111, 380
Horst, Van der, 75, 210
Hortskamp, 296
Houman, 43
Hout, Van der, 60
Houtbeckers, 239
Houten, Van, 59
Houthuysen, 137, 140
Houtum, Van, 98
Houweling, 270, 299
Houwen, 96
Hove, Ten, 296
Hoven, Van, 148
Hover, 148
Hoyer, 333
Huart, 104
Hübner, 291
Hudepool, 205
Huffenreuter, 304
Huguenin, 155
Huidekoper, 170
Huisman, 153
Huliselan, 211
Hull, Van 't, 9
Huls, Van, 207
Hulstijn, Van, 113, 114
Hulswit, 39
Hulten, Brunsveld van, 334
Humbeeck, Van, 23, 24
Humbert, 302
Humme, 184, 357

Hummel, 262
Hummelgens, 227
Hunt, 117, 118
Huppe, 235
Hurdt, 44
Hurk, Van den, 371
Huster, 68
Hutten, Van, 238
Hutters, 243
Hutting, 174
Huttner, 259
Huwae, 178
Huyding, 183
Huygen de Raat, 80
Huysdens, 131
Huysers, 350
Huysing, 332
Huyssteden, Van, 30
Hijnekamp, 290, 299
Idema, 322
Idenburg, 17
Ie, Van der, 65
Ihnke, 150
Imbert, 84
Immers, 23
Inen, 210, 211
Ingenluyff, 183, 269, 273
Ingram, 115
Intvel(d)t, 21, 103, 158
Ireland, 108
Isauw, 62
Israël, 20, 287, 378
Iterson, Roessingh van, 192
Jackson, 365
Jackstein, 160
Jacob, 268, 391
Jacobs, 7, 8, 26, 69, 96, 214, 234, 319
Jacobson, 367
Jacometti, 119, 165, 167, 199
Jaeger, 156, 262
Jagerink, 345
Jagt, Van der, 110
Jahn, 270, 282, 285, 304
Jamar, 313
Janse, 358
Jansen, 76, 80, 100, 126, 147, 149, 155, 229, 248, 287, 289, 320, 327, 331, 335, 341, 346, 355, 358, 378
Janssen, 88, 89, 94, 95, 178, 340, 368
Jansz, 225, 354
Jantzen, 170
Jaquet, 152, 182, 184
Jaspers, 65
Jassini, 3
Jautze, 320
Jebson, 101
Jeltes, 176
Jenae, 78
Jennissen, 340
Jensen, 224
Jentink, 169, 297
Jesse, 254
Jiloko, 185
Joannes, 21
Joël, 240
Johan, 9
Johannes, 22, 123, 124, 132, 284, 344
John, 172
Jolly, 297
Jong, De, 119, 275, 346
Jong, Van Zijll de, 247
Jongbloed, 331
Jonge, De, 84, 97

Jonge van Zwijnsbergen, De, 134
Jongejan, 123
Jongh, De, 91, 97, 366
Jonker, 296, 322
Jonkers, 269
Jonquière, 19
Jonxis, 146
Joost, Van, 137
Joosten, 56
Jordan, 261, 344, 350
Jordans, 23
Joseph, 117, 135, 205, 210, 250, 351, 358
Julienne, 110, 348
Julius, 361
Jullien, 66, 74
Jutting, 227, 235
Kaa, Van der, 219
Kaar, 201
Kain, 16
Kakum, Van, 3
Kalalo, 235
Kalshoven, 222, 304
Kam, 223
Kaminga, 346
Kammert, 38
Kamp, 295
Kamphuis, 155, 365, 366
Kamps, 262
Kamsma, 164
Kamstra, 276
Kannegieter, 89, 95
Karthaus, 11
Kasteele, Van, de(r), 5, 183, 211
Kat, De, 298
Kater, 243
Kater, De, 372
Kates, 284
Kattenburg, Van, 256
Kayser, 141
Keasberry, 289, 330, 391
Keetell, 288
Kelday, 306
Kelder, 289
Kelfkens, 242
Keller, 376
Kempees, 18, 276
Kempen, 236
Kempen, Van, 55, 203, 365
Kemper, 227
Kempff, 334
Kennedy, 78
Kennis, 317
Kentenich, 100
Keppel, 216
Kerchem, Wiggers Van, 146
Kerk, Van der, 205
Kerkhoff, 380
Kerkhoff, Van den, 273
Kerkvoorde, Van, 29
Kerling, 133
Kern, 362
Kersten, 96
Kervel, 145, 187, 250
Kessing, 332
Kessler, 353
Kesteren, Van, 301
Ketjen, 221, 326
Ketting Olivier, 152
Keuchenius, 56, 58, 59, 120, 199
Keukenmeester, 10
Keulven, Van, 386
Keyer, 8, 30
Keyser, 227
Keyzer, De, 213, 356
Kieft, 7

Kievietsbosch, 335
Kiksen, 280, 377
Killenwald, 98
Kimmijser, 349
Kim Nio, 263
Kinder, 160
King, 100
Kinkel, 351
Kipfer, 319
Kirsenstein, 180
Kisler, 102
Kist, 203
Kitmann, 5
Kivit, 220
Klaar, 175
Klaas, 268
Klaasen, 175, 265
Klaassen, 225
Klaps, 91, 97
Klaus, 295
Klausz, 15
Klaversteyn, 246
Klay, 315
Klebach, 380
Kleef, Van, 258, 261, 300
Kleering van Beerenbergh, 224
Klegin, 187
Klein, 78, 105, 109
Klein, Overklift Vaupel, 255
Kleinmann, 114
Kleiren, 96
Kleist, 69, 201
Klemm, 78
Klerks, 225, 383
Kleyberg, 222
Kleyn, 124, 125
Klinkert, 127, 172
Kloër, 376
Kloesmeyer, 326
Kloeth, 288, 333
Klokke, 82
Klomp, 234
Kloor, Van der, 227
Klooster, 27
Klooster, Van 't, 26
Kloot, 79
Kloppenburg, 16, 140, 233, 243, 247
Klumperbeek, 255
Kluyt, 177
Knabiaan, 155
Knappert, 193
Knaud, 135
Kniesfeld, 99
Knoetsen, 169
Knoop, 25
Knoote, 113
Knops, 20
Knufman, 247
Knuppel, 27, 234
Kobold, 140
Koch, 81, 150, 250, 291, 311
Kock, 142, 264
Kock, De, 106, 145, 146, 237, 285
Kockers, 241, 355
Koedijk, 321
Koek, 139
Koemans, 295
Koen, 214
Koenen, 245
Koetsveld, Van, 200
Köhler, 104, 105, 289
Kok, 177, 193, 385
Kok, Hartman, 314
Kok, De, 92, 97, 246, 371
Kokke, 352
Koldewijn, 293

Kolen, 97
Kolk, 298
Kolff, 75
Kolff, Van Santen, 77
Kollewijn, 290
Kolmus, 228, 276, 317
König, 101, 102, 191
Koning, 282
Kooiman, 203
Kool, 10, 246
Koopal, 293
Koopman, 369
Koorders, 110
Koot, 200, 255, 333
Kopp, 317
Koppelle, 85
Koppenschaar, 55
Korndörffer, 31
Korte, De, 212
Korthals, 285
Kortland, 132
Kortlandt, 204
Kortleve, 266
Kortum, 7, 14
Kortz, 145
Koster, 19, 202
Köster, 318
Koullen, 75, 385
Kouthoofd, 198
Kraaikamp, 23
Kraal, 160
Kraay, 330
Krabbe, 15
Kraft, 286, 347
Kramer, 216, 232, 236, 273
Krans, 263
Kratzsch, 183, 192
Kraus, 231
Krauss, 253, 282, 297
Kremer, 280
Kriegenbergh, Van, 52, 176
Krieken, Van, 329
Kroeger, 113
Kroes, 272, 345
Kroes, De, 115
Kröger, 316
Krol, 320
Krolt, 328
Kromhout, 273
Kromsigt, 235
Kroon, 229
Kruit, 393
Kruk, Van der, 22, 318
Kruseman, 284, 292
Kruys, 308, 311
Kruysboom, 201, 310
Kruyswijk, 10
Kruyt, 258, 381
Kruythoff, Tielenius, 287
Krijgsman, 175
Kuen, 11
Kugener, 152
Kuhlemeier, 306
Kuhnau, 385
Kuip, 28
Kuiper, 276
Kuipers, 393
Kuitert, 332
Kummer, 376
Kun, Van der, 313
Kunhardt, 240
Kunkels, 348
Kunst, 170, 189, 317
Kunstt, 386, 388
Küpfer, 290
Küppers, 87, 94
Kusters, 22
Kuyk, 187, 251

Kuypers, 100
Kuytenbrouwer, 142
Kwadjo, 224
Kwawegen, Van, 10
Kwinten, 186
Kijdsmeir, 82, 166, 167
Laagewaard, 301
Laan, Van der, 203, 263, 324
Laar, Van, 258
Laarhoven, 98
Labiniau, 210
Lacave, 388
Lach, 257
Lacouture, De, 215
Laer, Van, 180
Laërne, Van Delden, 292
Laey, Op de, 56
Lafontaine, 184, 207
Lakerveld, Van, 266
Lakwijk, Van, 181
Lamaison, 80, 341
Lambang, 344
Lambert, 9, 239
Lamberts, 84, 379
Lamie, 254
Lammers, 278
Lammers van Toorenbrug, 220
Landberg, 85, 141
Landegent, 192
Landtrecht, 346
Lang, 194, 391
Lang, De, 20
Lange, 4, 166, 167, 253, 377
Lange, De, 49, 253
Langeboom, 176
Langen, Van, 28, 256, 258
Langendoen, 328
Langenent, 331
Langeraar, 364
Langwald, 114
Lannoy, De, 288, 331, 391
Lans, 157, 169, 224, 393
Lantinga, 281
Lanzing, 248, 342
Laoh, 60
Lapart, 99
Lapidoth, 267, 271, 287
Lapp, 138
Lapré, 187, 209, 297
Lassasie, De, 164
Last, 171
Lastdrager, 162
Launy, 124, 125
Laurens, 159, 360
Laureys, 204, 207, 303
Laurillard, 113
Lavalette, 266, 278
Lawick van Pabst, Van, 357, 363
Lazare, 296, 323
Lebaar, 215
Leclercq, 307
Lecluese, 214
Leconge, 124, 125
Lee, 182, 304
Lee, Van der, 161, 187, 329, 362
Leeflang, 312, 341
Leemker, 336
Leenart, 133
Leenderts, 389
Leeuw, 265
Leeuw, De, 45, 132, 232
Leeuw, Van der, 175, 179
Leeuwe, De la, 312, 315
Leeuwen, Van, 61, 172, 176, 194, 218, 283
Leeuwen, De Kock van, 252
Leeuwenburgh, 188

Leever, 203
Lefeber, 217
Legerstee, 303
Lehwess, 307
Leidelmeyer, 61, 64, 103, 178, 255
Leih, 311
Lelong, 187
Lely, Van der, 156
Lemaire, 201, 288
Léman, 393
Lemmens, 318
Lemmers, Kulenkamp, 165, 374
Lemon, 209, 349, 383, 385, 390, 391
Lempke, 38
Lenarts, 275
Lennep, Van, 190, 302, 390
Lenshoek, 85
Lenting, 280
Leon, 131
Leon, De, 76
Leopold, 23
Leouffre, 74
Leuven, Van, 52, 69, 292
Leven, 99
Lewsey, 89, 95
Leyder, 168, 385, 387
Leyfeldt, 170, 182, 196
Leyssius, 392
Liddle, 316
Liefrink, 185
Lienden, Van, 191
Lienhaardt, 370
Lier, Van, 1
Liernur, 263
Liesart, 105, 106
Lieshout, Van, 377
Lievegoed, 255
Ligny, De Wilde de, 328
Ligten, Van, 386
Ligtenberg, 50
Ligtvoet, 378
Limberg, 359
Lindeman, 391
Linden, Van der, 258, 290, 323
Lindner, 101
Lingen, Van, 50, 130, 137
Link, 76
Linke, 183
Linnebank, 31
Linnenschmidt, 137
Lint, Van, 30
Lintermans, 92, 97
Lion, 86, 186, 266, 267, 290, 379
Lis, 98
Lisnet, 278
Lisnet, Lammers, 299
Lissa, Van, 329
List, 134
Litan, 225
Lith, Van, 98, 339
Littel, Van Drunen, 318
Livingston, 229
Lobry, 302
Lodders, 319
Löffelt, Van, 137
Lok, 335
Long, Le, 208
Longayroux, 88, 95
Longpré, 242
Lonkhuizen, Van, 322
Lookeren, Van, 286
Loon, 330
Loon, Van, 224, 259
Loos, 84, 89, 95
Loosen, 186
Lopez, 356

Löpmann, 9
Lorimer, 144
Losse, 224
Loth, 284
Lotichius, 309
Loudon, 146
Louran, 85
Loust, 14
Loveriks, 19, 20
Lübeck, 283
Lucassen, 127, 129, 132
Lückner, Von, 221
Ludeking, 248
Ludewig, 84
Ludwig, 174
Lüersz, 28
Luff, 96
Lufting, 342
Lugt, 254
Lugtenberg, 1
Luiks, 366
Luiting, 290
Lumaye, 120
Lunbeck, 353
Lunegiane, 232
Lunel, Verduyn, 233
Lungley, 364
Luton, 382
Lutjens, 88, 94
Lutjens, Boes, 127
Lutter, 196, 232
Luyens, 155
Luyks, 200
Luypen, 39
Luys, 97
Luyten, 82
Lynden, Van, 215
Lyon, De, 102
Maal, 302
Maan, 1
Maanen, Van, 266, 279, 290
Maaren, Van, 259, 317
Maarschalk, 195, 262
Maassen, 85
Maat, 312
Macaré, 69, 78, 80, 136
Macartich, 123
Maccoll, 58
Mac Gillavry, 11, 20, 183
Machielsen, 134
Mackertich, 123
Mac Lachlan, 56
Maclaine, 138
Maclennan, 268
Mac Lennan, De Clonie, 80
Mager, 388
Magius, Von, 266
Magnac, 147
Mahieu, 209, 280
Mahne, 183
Maidman, 68
Maier, 144
Malefijt, De Waal, 188
Mallant, 264
Mallet, 270, 299
Mameren, Van, 129
Man, De, 56, 208
Manen, Van, 24
Manger, 182, 253, 320
Mannot, 384
Manook, 279
Mans, 137
Manuel, 186, 224, 232, 236, 298
Manuk, 123, 124
Marchal, 140
Marchant, 171
Marckelbach, 63
Marcks, 205

Marie, 377
Marighair, 33
Marinkelle, 153, 350
Mariouw, 231
Mark, 240
Markestijn, 251
Marlisa, 291
Marquart, 364
Marten, 180, 187
Martens, 83, 153, 198, 240, 254, 377
Martherus, 123, 124, 202
Martheze, 158
Marthijns, 108
Martia, 330
Martin, 384
Martinus, 159
Masbeux, 240
Maschhaupt, 145, 154, 342
Masdorp, 284
Massaart, 272
Massingham, 78, 111
Mathes, 99
Matheus, 257
Matheysz, 158
Matthieu, 109
Matthijs, 202
Matthijsen, 209
Matthijsz, 69
Matulessy, 60
Maugenest, 377
Mauntz, Von, 7
Maurenbrecher, 142, 352
Maurits, 281, 326
Mauw, Von, 216
Mauwer, 6
Max, 248
Maximiliaan, 131
May, 166
Mayer, 310
Mayes, 72
Mechelen, Te, 62, 205, 243
Mecima, De Mey, 160
Meelhuysen, 173, 178, 180, 185, 193, 203, 281
Meer, De, 286
Meerburg, 203
Meertens, 95
Meeter, 79
Meeverden, Van, 166
Megar, 328
Mehlbaum, 354, 373
Meis, 149
Melger, 167, 170, 171, 184, 210, 342, 343
Mellema, 137
Mellenbergh, 248, 319, 320
Mellinghoff, 8
Melvill van Carnbee, 144, 145
Mendelsohn, 354
Mendes da Costa, 104, 192
Menick, 391
Menningh, 380
Mens, 8, 23
Mensa Godjo, 319
Mente, 220, 389
Mentel, 244, 254, 288, 290, 292
Mentrup, 99
Mentz, Pluim, 79
Mercklé, 173
Merens, 350
Mergart, 211
Merkelbach, 312
Merlee, 77
Mersel, 363
Mertens, 260, 338, 339
Mesens, 95
Mess, 52, 117, 118

Metman, 200
Mettler, 241, 292, 325
Metz, Von, 149
Metzendorff, 120
Meulemans, 167, 281
Meulen, Ter, 275
Meulen, Van der, 239, 274, 300
Meurs, 141, 173, 176, 179
Meurs, Van, 334
Mey van Gerwen, De, 371
Meyboom, 360
Meyer, 5, 33, 53, 54, 73, 78, 81, 113, 142, 143, 174, 183, 194, 212, 271, 282, 299, 318, 327, 332, 333, 350, 366, 392
Meyer, Van Daalen, 286
Meyeringh, 207
Meyier, De, 200
Meyll, 106
Meyners, 301
Meysenheym, 66, 220
Michel, 217
Michell, 268
Michels, 91, 97
Michiels, 65, 133
Michielsen, 71
Micola, 213
Mierop, 294, 295, 334, 358
Milar, 156, 193, 252
Mild, Van, 280
Mina, 299
Minah, 376
Minkelen, Van, 142
Minlot, 80
Minnigerode, 153
Mirrer, 259, 307
Moal, 320
Mocker, 324
Modderkolk, 372
Moedjoe, 295, 296, 324
Moehalie, 388
Moerdjina, 303
Moerdijk, 191
Moerland, 265
Moers, 286
Moeselaar, 365
Moet, 157
Mogot, 196
Mohr, 48, 86, 103
Mol, De, 354, 377
Molière, Granpré, 364
Möller, 147
Mollet, 193
Molijn, 289
Momma, 140
Mommers, 99
Moncrieff, Scott, 112
Monster, 378
Montanari, 6
Montaulard, 104
Monteban, 380
Monteiro, 80, 187, 388, 390
Moojen, 55, 389, 390
Moormann, 174
Moorrees, 116
Moorsel, Van, 325
Mooy, De, 375
Moquette, 186
Moreau, 273, 275
Morel, 273
Moritz, 315
Morrogh, 87, 94
Mosselman, 51, 152
Motman, Van, 62, 82, 118, 125, 311, 347
Motta, 292
Moulin, De, 22
Mourik, Van, 197

Mouthaan, 223, 249, 300, 335, 343
Mouton, 110
Mühlenfeld, 352
Mulder, 64, 136, 139, 158, 176, 264, 313, 338, 383
Mulholland, 303
Muller, 31, 131, 135, 144, 152, 251, 253, 261, 296, 297, 305
Muller auf der Heyde, 55
Müller, 99, 275, 302, 303
Mully, 322
Munck, De, 11
Munnik, 111, 117
Munninkhuizen, 246
Munster, Van, 71, 161
Musch, 391
Muskens, 284
Musquetier, 79
Musschenbroek, Van, 287
Mutter, 76, 81
Mützel, 157
Mijnssen, 51
Naber, 203
Naerssen, Van, 156, 221
Nagel, 22, 277, 285
Nahapiet, 239
Naholy, 279
Nanleta, 345
Nasson, 29
Nazet, 259
Neef, De, 251
Neer, Van, 370
Negri, De, 101
Neira, Van, 374
Netscher, 155
Nettekoven, 275
Neuhaus, 87, 94
Neujean, 219
Neuman, 301
Neumann, 51, 223
Neuvenheim, 330
Newland, 362
Newson, 362
Neve, De, 138
Neven, 87, 94
Neyendorff, 375
Neyhoff, 205
Neyman, 283
Neyndorff, 181, 216, 221, 229, 232
Nganten Wasingah, 376
Nicolaas, 315
Nicolai, 183, 188, 192
Nidek, Brouerius van, 370
Nieberding, 89, 95
Nieuwenboom, 121
Nieuwenhof, Van den, 317
Nieuwenhuysen, 88, 94
Nieuwland, 122, 280
Niggebrugge, 313
Nispen, Van, 252, 320
Nix, 96
Nji Mariam, 383
Nobele, 283
Noël, Von, 289
Noelanders, 207
Nohr, 250
Nolet, 98
Noll, 226
Nolten, 186, 280
Noord, Van, 353
Noordhoorn, 117, 299
Noordziek, 217
Nooten, Van, 383
Nooten, Sandt Van, 190, 390
Nooy, 374
Nooyen, Van, 84

Nordheim, Von, 210
Norisa, 207
Nouhuys, Van, 392
Noya, 304
Noyelle, 121
Nutting, 294
Nuys, Van, 327
Nuysink, 253
Nijendorff, 375
Nijs, De, 17, 18, 51—54, 85, 163, 189, 370
Nijs Bik, De, 47
Obdam, 187
Obrien, 284
Ockers, 283
Ockerse, 66, 71, 113, 131
Odenthal, 343, 359, 385
Oelsnitz, Van der, 263
Oerip, 378
Oerlemans, 291
O'Farrell, 88, 94
Offerman, 5
Ogelwight, 161
Oger, 138
Ohl, 354
Okhuyzen, 130
Olden, Van, 218
Oldenvliet, 43
Olffen, Van, 100, 120
Olivier, 152
Olivier, Ketting, 109, 244
Olt, 239
Olthof, 367
Olyve, 66, 71
Ommen, Van, 377
Onnen, 334, 389
Onillon, 138
Oogst, Van der, 342
Ooms, 243, 250, 259
Oor, 157
Oorschot, Van, 99
Oort, 196, 318
Oostdijk, 186
Oostenbroek, 304
Oosterom, Van, 105, 149
Oosterzee, Van, 86, 215
Oosthout, 124
Oostveen, Van, 218
Oostziek, 258
Ooyen, Van, 88, 94
Op de Laey, 16, 381
Op den Kamp, 304
Ophorst, Van, 279
Order, 45
Orisius, 281
Ornek, 219, 231
Orsini, 72
Orth, 82
Ortlieb, 363
Os, Van, 94
Oschatz, 326
Osseman, 108
Osten, 58
Otken, 13, 153
Otten, 295, 300
Otten, Bos, 68
Ottenhoff, 108
Otter, Den, 96
Ottolander, 251
Oudendal, 240
Oudhoff, 152, 244, 323
Outhoorn, Van, 43
Ouwens, 20, 323
Overhand, 115
Overwater, 68
Overzee, Van, 321
Ovink, 238
Ozinga, 327

Paarlberg, 207
Paauw, 376
Pabst, 316
Pabst, Van Lawick van, 245
Pagalotti, 297
Pal, Van der, 13, 28
Palm, 63
Palm, Van der, 143, 242, 254, 277, 328
Palte, 365
Pandel, 141
Panhuys, Van, 121, 129
Panhuyzen, 141
Parfondré, 387
Parma, De, 213
Parra, De la, 227
Parsinem, 6
Parijs, 177
Passa, 72
Pastau, Von, 272
Pastoors, 216
Patiata, 260
Pattipeillohy, 60, 61
Patty, 328
Pattijn, 218
Paul, 119, 361
Paulus, 18, 28, 61, 184, 197, 198, 384
Pauwels, 380
Pavert, Van de, 17
Pechler, 170, 175
Peeters, 96, 160
Peitsch, 136
Pelle, 387
Pelser Berensberg, Von, 22
Pelt, 83
Pelt, Van, 207
Peltzer, 169, 275, 309
Penn, 106
Pennekamp, 203
Pennink, 289
Pentz, 85
Pereira, 107, 184
Perelder, 80
Perez, De, 52
Perié, 85, 86
Pern, De St., 104
Pernitzsch, 241
Perret, 239, 249
Perretsz, 74
Perron, Du, 68
Persenaire, 286
Persijn, 185, 188, 205, 222, 229, 239, 350, 357, 374
Pes, Soesman, 366
Petel, Van Polanen, 7, 166
Peter, 140, 310, 311
Peters, 268, 269, 287, 308
Petersen, 310
Petrus, 63
Peijl, 38
Pfaff, 252, 261, 262, 263, 272, 295, 296, 303, 324, 384, 388
Pfeiffer, 243
Phefferkorn, 233, 298
Philippo, 282
Philips, 110
Philipsen, 97
Pichel, 283, 368
Pieper, 277
Piera, 244
Pieroelie, 83
Pieroth, 99
Pieter, 331
Pietermaat, 116, 117, 341
Pieters, 60, 117, 125, 150, 378
Pieterse, 25
Pietersen, 179, 269

Pike, 192
Pillard, 238
Piller, 66
Pineda, De, 151, 153
Pino, 175
Pison, 283
Pistor, 149
Pitcairn, 110
Pitlo, 149
Planken, 187
Plantema, 301, 312
Plantenga, 10
Plas, Van der, 27, 67
Plasman, 230
Plassaer, 279
Platon, 104
Platt, 341
Ples, 314
Pleysier, 171, 172
Ploeg, Van der, 47, 312
Plijnaer, 227, 298
Poel, Van der, 169, 238
Poelaert, 36
Poell, 95
Poelman, 85
Pol, Hulshoff, 80
Pol, Van de, 189
Pol, Van der, 197, 208, 323, 393
Ponne, 216
Ponningkem, 12
Pontier, 323
Pool, 129, 139
Poorten, Ter, 83
Poortman, 63
Port, 88, 94
Portengen, 235
Portier, 5, 20, 24, 25, 28, 177, 191, 230
Post, 193, 217
Postma, 19
Potter, 84
Poublon, 161
Powchez, 274
Praag, Van, 166
Praetorius, 165
Pragen, 149
Prange, 33
Pratje, 128
Prehn, Van, 6, 19, 21
Prentice, 268
Preuyt, 384
Prevost, 216
Priebee, 130
Priester, 287
Pril, De, 162
Prins, 151, 166
Prins, Bloys van Treslong, 117
Prior, 99
Pronckert, 155
Pronery, De, 99
Pronk, 189
Proost, 158
Provilie, 234
Pruis, 22
Pruyssenaere de la Woestijne, De, 207
Pryce, 78, 83
Puffelen, Van, 373
Pull, 313
Punter, 333
Purvis, Earle, 113
Put(t), Van der, 119, 235, 257
Putte, Van de, 296
Putte, Fransen van de, 268
Putten, Van, 76, 81
Puy de Montbrun, Du, 185, 265
Pijl, 168
Pijl, Van der, 269

Pijma, 284, 384, 387
Pijman, 50, 265
Pijnenburg, 100
Quay, De, 168, 254, 300, 314
Queysen, 197
Quirijnen, 42, 43
Raad, V. d., 91, 97
Raadsma, 308
Raaft, 213
Raalten, Van, 102
Raat, 263
Raat, Huygen de, 80
Raaven, Lix, 250
Raaymakers, 21
Rabe, 174, 209, 386
Räcke, 239
Raders, Van, 126, 358
Radesey, 67
Radijs, 390
Raedt van Oldenbarnevelt, 280, 290
Rahder, 381
Rambaldo, 272
Rambelje, De la, 226
Raminah, 262
Ranzow, Von, 139, 274
Rapp, 189
Rappard, 296
Rashorn, 12
Rasima, 256
Ratti, 19
Rauter, 371
Rauws, 355
Ravallet, De, 235
Rech, 382
Reeb, 154, 368
Reed, 121
Reede van Oudtshoorn, Van, 60 120, 142, 235, 291
Reerink, 122
Rees, Van, 132, 145
Reest, Van der, 317
Reestman, 349
Regel, 108
Regensburg, 215, 317
Reiche, 175
Reichenberger, 15, 27
Reichmut, 277
Reinecke, 134
Reintens, 260
Reintjens, 209, 225
Reisner, 271, 274
Remaut, 328
Remeeus, 277
Renaud, 227
Rendorp, 163
Renne, 33
Repelius, 280
Reuling, 286
Reuverkamp, 175
Reyealt, 98
Reijnaers, 187
Reynders, 188
Reynhart, 61, 63
Reynst, 101, 162, 252
Rheeden, Van, 12, 21, 66, 193, 194
Rhemrev, 2, 21, 134, 383
Rhoon, Van, 168, 169, 179, 240, 386, 387
Richter, 289
Ridder, 6
Riemer, De, 62
Riems, 271
Riems, Wijnen, 298
Riemsdijk, Van, 82, 141, 163, 166
Rienstra, 269
Riesz, 181, 214

Rietman, 252
Riggs, 357
Rikkers, 129, 156
Rille, De, 13
Rimestad, 289
Ringel, 196
Ripassa, 113
Ripke, 327
Rivière, Van de, 274
Rixtel, Van, 26
Robarts, 253
Robert, 213
Robinson, 343, 385, 389
Robijn, 263, 264, 275, 276, 295, 321
Roche, 99
Rochemont, De, 272
Rode, Van, 26
Rodenbroek, 103
Rodenburg, 351
Roebroeck, 88, 94
Roeloffs, 257, 258
Roelofsen, 343
Roemers, 317
Roeven, 100
Roever, De, 105
Rohart, 287
Rohder, 363
Rollandet, 176
Rom, Van, 129
Romein, 21
Römer, 297
Rompies, 159
Romswinckel, 161, 298
Ronde, De, 189, 300
Ronkes, 145
Roock, De, 331
Rood, Van, 136
Room, Van, 275, 349
Roon, (Van), 262, 278, 371
Roos, 21, 372, 376, 386
Roosdorp, 364
Rooselien, 167
Rooy, De, 20, 168, 199
Rooy, Van, 100
Rooyen, Van, 201
Rooze, De, 246
Roqué, 189, 375
Roring, 331
Rosa, 262
Rosayro, De, 132
Roscher, 303
Rose, 138
Rosenfeld, 21
Rosenquist, 224
Roskott, 286
Rosmalen, Van, 157
Rossum, Van, 154
Rost van Tonningen, 156
Rotte, De, 79
Rottmann, 212, 390
Roumimper, 363
Rouwenhorst, 290
Rovroy, 23
Royaards, 254
Royen, 184
Royers, 122
Rozet, 241
Rüben, 192, 341, 343, 345
Ruderer, 196
Rudolph, 60, 167, 172, 179, 180—182, 186, 190, 220, 385—387, 389
Ruhren, 382
Ruitenschild, 222
Ruiter, De, 1, 16, 18, 21, 26, 30
Rupe, Zilver, 283, 330
Rusman, 346

Russell, 92, 97
Rutering, 57
Rutten, 291
Rutter, 98
Ruyck, De, 245
Ruys, 225
Ruyten, Van, 358
Ruyter, De, 5, 247, 250
Ruyter, Hart de, 232
Rijck, Van, 46, 152, 163, 314
Rijcken, Pels, 280
Rijgersma, Van, 58, 60
Rijk, De, 190
Rijken, 33, 265
Rijkschroeff, 11, 212
Rijn, Van, 190
Rijnders, 23, 57
Rijneveld, 111
Rijntjes, 258
Rijs, 383
Rijser, 86
Saaymans, Moens, 217
Sachse, 1
Sadie, 249, 294
Saggau, 200
Sakander, 7
Salis, De, 64
Salm, 253
Salomonson, 380
Salomonsz, 117
Samethini, 172
Samina, 181
Samira, 390
Samson, 128
Samuels, 77, 135, 363
Sande, Van de, 27
Sandick, Van, 285
Sandt van Nooten, 390
Sänger, 236
Sangster, 34
Sania, 33
Sanier, 166
Sant, Van 't, 62
Santen, Van, 253
Santyem, 205
Sar, Van der, 174
Saria, 167
Sarini, 188
Sarinten, 377
Sasse, 255, 344
Saur, 293
Sausin, De, 209
Sayers, 199, 358
Schaafsma, 14, 67
Schaap, 125, 166
Schaap, Butin, 230
Schaay, 312
Schaefer, 100
Schaegen, 227
Schäfer, 2, 155, 284
Schäffer, Reisweber von, 365
Schagtel, 196, 197
Schaïck, Van, 372
Schaik, Van, 259
Schalk, 127, 266, 327, 361
Schallig, 270, 311
Schaly, 175
Schärer, 169, 171
Scharff, 61, 150 — 152
Schartz, 4
Schaverbeek, Van, 373
Scheeffer, 253
Scheemaker, De, 151, 372
Scheepmaker, 388
Scheffers, 27
Schellhas, 85
Schellings, 327
Scheltema, Adema van, 341

Scheltens, 6, 11, 13, 18, 20
Scherer, 77
Scherius, 285
Schermbeek, Van, 313, 315
Schermer, 141
Scheublein, 157
Schevers, 266
Schey, 74
Scheyer, 353
Schierstadt, Von, 392
Schiff, 222
Schillen, 97
Schilling, 197
Schilter, 358
Schippers, 242, 256
Schirmer, 379
Schlamelcher, 323
Schlicht, 376
Schmalz, 21
Schmeelke, 308
Schmeinck, 205
Schmid, 312
Schmidgall, 317
Schmidhamer, 59, 261, 342
Schmidt, 104, 128, 166, 216, 229, 241, 273, 293, 306, 308, 317, 374
Schmidt auf Altenstadt, Von, 13, 277
Schmidtmuller, 154
Schmiedel, 352
Schmit, 24
Schmitz, 91, 97
Schmoller, 257
Schmülling, 110
Schneider, 8, 122, 383
Schoch, 121
Schoemaker, 115, 251
Schoepe, 317
Schoester, 156
Schoevers, 310
Schoggers, 351
Schol, 283
Scholte, 15, 71, 83
Scholts, 283
Scholtz, 390
Schönhuth, 232
Schoon, 127
Schoonenberg, 88, 94
Schoonheer, 139
Schöppel, 52
Schornack, 358
Schott, 313
Schouten, 312
Schraaf, Van der, 271
Schrader, 111, 206, 322, 335
Schram, 133
Schreiner, 109
Schreuder, 305
Schreve, 138
Schreven, Van, 119
Schrikker, 388
Schröder, 126, 281, 300, 313
Schrok, 294
Schrömbgens, 183
Schrötter, 163
Schrijn, 362
Schrijver, 332
Schubert, 201
Schuitemaker, 368
Schuitemaker, Tuyl, 324
Schuld, 249
Schülein, 240
Schüler, 319
Schuller tot Peursum, 71
Schulte, 383
Schultz, 10, 25, 150, 189, 214, 226, 259, 293, 348

Schultz van Vlissingen, 71
Schultze, 36, 55, 100
Schummer, 101
Schut, 102, 182
Schut, Bakker, 343, 345
Schutte, 230
Schutz, 20
Schuurman, 143
Schuurmans, 264, 344
Schuurs, 340
Schuylenburch, Van, 100
Schwab, 99, 334
Schweitz, 226
Schwenzen, 110
Schwertzel, 209
Scipio, 76, 214
Scott, 33
Scott Moncrieff, 112
Sebo, 168
Seegers, 287
Seelen, 30
Seising, 150
Seket, 304, 305
Selow, Von, 222
Senn van Basel, 52, 57, 60, 157
Senn van Basel, Mersen, 199
Seppa, 44, 45
Septer, 49
Serière, De, 351, 352
Serlé, 71, 178
Sersansie, 117, 157
Servatius, 82, 200
Sesselaar, 265
Seters, Van, 299
Setzpfand, 12
Severing, 80, 341
Sexauer, 283
Seyn, 373
Shopland, 34
Siblesz, 20
Sichterman, 372
Siccama, Hora, 105, 106, 243
Siebel, 348
Siegel, 293
Siegers, 7, 344
Sielen, 97
Sienah, 242
Sigmund, 202
Sillem, 38
Sim, 381
Simauw, 62
Simon, 161, 192, 201, 206, 219, 278, 367, 368
Simonet, 109
Simons, 134, 154
Sinkel, 174
Sint Nicolaas, 147
Sipa, 322
Sissingh, 383
Six, 57
Sjoukes, 226
Slangen, 3
Sleebos, 220, 272
Sleem, 37
Slier, 160
Slim, 82
Slingerlandt, Van, 125, 128, 165, 197
Slinkers, 218
Slits, 96
Sloan(e), 41
Slont, 78
Sloot, Van der, 6
Slooten, Van, 107, 112, 118, 119, 375
Slors, 176
Slot, 4, 153, 247
Sluys, Kortenbout van der, 202

Smeets, 231
Smissaert, 171, 238, 319
Smit, 24, 25, 92, 98, 158, 209, 322, 358, 393
Smith, 44, 51, 145, 180, 208, 222, 280, 345
Smithbos, 185
Smits, 10, 81, 143, 181
Snell, 187, 188
Snepvangers, 286
Snethlage, 72
Snetz, 236, 237
Snitker, 219, 225
Sodekamp, 315
Soelen, Van, 215
Soenyem, 114
Soepit, 9
Soesman, 171, 191, 219, 228, 272, 292, 293, 294, 320
Soetens, 248
Soeters, 244
Soeters, Von Groin, 244
Soetinem, 179
Soffner, 70
Soiron, 96
Solbrig, 341, 342
Son, Van, 64, 115, 116, 126, 300, 313
Son, Van Braam van, 115
Sonius, 180
Sonsbeek, Van, 73
Sorbier, 171
Sorgen, Van, 308, 353
Souhoka, 28
Souman, 332
Souza, De, 36, 63, 210
Spaanderman, 157
Spall, Van, 56
Specht, 149, 158
Specht Grijp, 158
Speck, 208
Speer, 14
Speet, 165
Speltie, 158
Spengler, Van, 247
Spiegel, Van der, 386, 387
Spiekeman, 97
Spier, 75
Spoden, 92, 97
Spoel, 6
Spönhoff, 230
Spreuwenburg, Van, 297
Sprew, Van 61, 348
Springer, 24
Springorum, 76
Sprong, Van der, 149
Sprooten, 18
Stada, 9
Stade, 364
Stalenhoef, 348
Stam, 226
Stames, 99
Stammler, 87
Stap, 151, 240, 285
Star, Van der, 302, 313, 330, 331, 359
Stauffenbeil, 83, 349
Staupe, 290
Stavers, 230
Steck, 249
Steenbergen, 126
Steenbergen, Van, 356
Steendam, 278
Steenmeyer, 260, 264, 278
Steevert, 131
Stehde, Von, 225
Stehle, 16
Stein, 14, 392

Steinbrenner, 250, 263
Steinfort, 4, 5
Steinmetz, 150
Steitz, 74, 155
Stelling, Denninghoff, 146
Stemfoort, 253
Stenebome, 377
Stennekes, 307
Stephan, 316
Stephen, 122
Stern, 81
Sternbach, Von, 251, 278
Steudel, 357
Steup, 168
Steur, Van der, 375
Stevels, 164
Stewart, 351
Steygerwalt, 332
Stiehaus, 141
Stibbe, 270
Still, 153
Stoelman, 249
Stoerhaan, 170
Stoffels, 96
Stok, 140
Stokking, 274
Stokkum, Van, 212
Stokmans, 238
Stolk, 270
Stoll, 238, 243, 355
Stolsz, 78
Stoltman, 53
Stolzenberg, 342
Stoové, 225
Storm van 's Gravesande, 66, 67
Stout, 76
Straaten, Van, 379
Strähl, 132
Stralendorff, Van, 102
Straub, 22
Straube, 34
Strauss, 25
Straver, 345
Stravers, 20
Streithorst, 200, 202
Strielack, 200, 379
Strik van Wijk, 206
Stronck, 205
Strüben, 326
Strunk, 265, 393
Strüwer, 70
Struyk, 22
Struys, 42
Strijkers, 89, 95
Stumpe, 32
Sturrock, 163
Stuur, 145
Stuwe, Reyneke van, 185, 287, 333
Stijns, 391
Suermondt, 144, 283, 314
Suidgeest, 377
Swaab, 274
Swaagh, Van der, 214
Swan, Van der, 172
Swart, 73, 159, 210
Swaving, 232, 259
Sweekhorst, 212
Sweep, 247
Swens, 299
Swieten, Van, 119, 160, 390
Sypkens, 393
Sijthoff, 366
Sijthoff, Von Barnau, 297
Taalingen, Van, 85
Tableg, 335
Tacoma, 223
Tadema, 79

Tak, 131, 262
Tandie, 197, 198
Tanea, 73
Tangande, 185
Tanka, 9
Tanke, Oude, 246
Tannenbaum, 246
Tarenskeen, 69, 357
Taylor, 252
Teekamp, 322
Teeng, 369
Teengs, 171
Teeuwen, 19
Teffer, 20
Tegeder, 179
Tengbergen, 7, 145
Tentee, 84
Tergast, 113
Terkahle, 372
Termijtelen, 319
Tervoort, 357
Terwogt, 296
Teuling, Den, 29
Teunissen, 378
Thelen, 71
Thepass, 332
Thesy, 26
Theuvenet, 119
Thiebault, 75
Thiel, Van, 13, 190, 269
Thiel, Coert van, 189
Thieleman, 353
Thienen, Van, 168
Thierbach, 176, 177, 200
Thierens, 36
Thièssen, 135
Thomas, 123, 127, 194
Thomson, 22, 70
Thoss, 259
Thueré, 250
Thijssen, 3, 4, 131, 132, 311
Tiddens, 63
Tideman, 325
Tiedeman, 356
Tiekens, 154
Tielman, 9
Tiesselinck, 127
Tiktak, 33
Tilroe, 281
Tima, 122
Timmer, 122, 136
Timmerman, 289, 302
Tinah, 376
Tingwald(t), 172, 183
Tinneveld, 342
Tio Rameo, 205
Tissot van Patot, 255
Tjaarda Broekens, 297
Tjia Aboe Moy, 81
Tjie Mina, 380
Tjung Hoen Nio, 177
Tol, Van, 307
Tollens, 113, 154
Tolson, 103
Tom, 381
Tonningen, Rost van, 156
Toorenburgh, 25, 27
Toorop, 60, 265, 348
Toorop, De Adelhart, 59, 83
Toussaint, 103, 104, 176
Townsend, 132
Trappe, Van, 358
Trappen, 249
Trentzsch, 232
Tressell, 265
Treurniet, 366
Triebert, 30
Trip, 34, 381

Tromp, 6, 120
Trouillart, 122
Tuin, 181
Tuinenburg, 174, 188, 191
Tulleken, 275, 278
Tumengkol, 363
Turk, 128
Turmes, 269
Turpijn, 378
Tuuk, Van der, 110
Twiss, 171
Tijdeman, 2, 162, 213
Ubelaeter, 308
Uden, Van, 91, 97
Uebach, 345
Ufle, 17
Ugolini, 72
Uhde, 142
Uilkens, 271
Uiterdijk, 365
Ullmer, 343
Umbgrove, 260
Umfriede, 131
Ungerer, 62, 63, 115
Urich, 3
Utermark, 252
Utrecht, 301
Vaille, 99
Val, De, 140, 152, 372
Valberg, 34
Valck, 237, 238
Valentin, 314
Valette, Renardel de la, 252
Valk, Van der, 188, 282, 386, 387, 388, 389
Valkenburg, 73, 239
Valkenhoff, 263, 297, 303, 319
Valkenier, 302
Varkevisser, 133, 241
Veen, 254
Veenhuyzen, 11
Veenstra, 160, 206
Veer, De, 182
Veer, Van der, 239, 342
Veerman, 249
Veert, Van, 210
Veit, 48
Velde, Van de(r), 149, 156
Velden, Van der, 233
Velders, 159
Veldkamp, 277
Velender, 363
Velsink, 175
Velthoven, Van, 231
Velthuysen, Van, 132
Veltman, 293
Velsen, Van, 31
Vemer, 364
Ven, Van de, 28, 204, 252, 343
Veraa, 253
Verbaal, 98
Verberne, 92, 98
Verboom, 357
Verboon, 127, 216
Verbraak, 34
Verbrugge, 12
Verbrugh, 106
Verburgt, 49
Verdam, 251
Verdier, 188, 346
Verdonck, 88, 94
Verenet, 162
Verhagen, 44
Verhoeven, 98
Verhofstad, 7
Verhoog, 377
Verhuygt, 87, 94
Verklocke, 64

Verkruyssen, 65
Vermaesen, 109
Vermandel, 68, 246, 303
Vermeer, Losecaat, 285
Vermeulen, 18, 323
Vermey, 263, 270
Vernig, 357
Verschragen, 384
Verschuer, 156
Verschueren, 392
Verschuur, 351, 393
Versfeld, 12
Verspyck, 107
Versteden, 96
Versteegh, 3, 64, 154, 241, 247, 276, 297, 315, 322
Verstege, 106
Verster, 146, 336
Vervloet, 158
Verwey, 177, 250
Verzeyl, 287
Vessem, Van, 119
Vett, Te, 89, 95
Vetter, 375
Veugen, 370
Veur, Van der, 296
Veurman, 10
Vignon, 53
Villeneuve, De, 155, 292
Vincent, 3, 228, 229, 344
Vinggre, 199
Vink, 210
Vis, 272
Vischer, 27
Visser, 150, 208, 306, 380
Vitalis, 213
Vlachos, 180
Vlasman, 23, 24
Vlierboom, 246
Vliet, Van, 172
Vlissingen, Schultz van, 71
Vlodrop, Van, 78
Vloten, Van, 279
Vlugt, De, 260
Vodegel, 22, 24, 29, 170, 289, 306
Voermans, 79
Voet, 245
Vogel, 180, 294, 370
Vogel, De, 140, 307
Vogelaar, 51
Vogelsang, 76
Vogelzang, 305
Vogler, 64, 241, 261
Volder, De, 233
Volkert, 295, 315, 323
Vollenhoven, Van, 63, 285
Voller, Peereboom, 125, 128, 165
Vollmer, 226
Vollprecht, 84
Vonck, 335
Vonk, 267, 298
Voogd, 205
Voogt, De, 270
Voorbij, 8, 302
Voordewind, 164
Voorhoeve, 185
Voormolen, 250, 253
Voorneman, 179, 188
Voorsmit, 163
Voorst tot Voorst, Van, 12 — 14
Voort, Van der, 162, 229, 232
Vos, 86, 184
Vos, De, 14
Voskuil, 201
Voûte, 222, 372, 379
Vrancken, 88, 95
Vrede, De, 356

Vredenburg, 165
Vreumingen, 128
Vries, De, 28, 75, 143, 156, 233, 322, 325, 347, 386
Vries, Cores de, 321
Vrieze, De, 78
Vrijdag, 68, 148
Vrijhoef, Van den, 334
Vuylsteke, 40, 41
Vijsma, 169, 174, 175, 176, 193, 278, 299, 387, 391
Vijzelaar, 194
Waag, Van der, 354, 357
Waal, De, 3, 69, 159
Waal Malefijt, De, 188
Waanders, Van Bloemen 16, 139, 359
Waardenburg, 376
Waardenburg, Van, 196
Wademina, 256
Waersegers, 261
Waesberge, Van, 278
Wagner, 100, 378
Wahl, 277, 313, 327
Waitz, 54, 164, 352
Walbeehm, 71, 181
Waldt, 204, 208
Walick, De, 226
Walle, Van der, 148
Wallenhout, 98
Walpot, 2
Walstra, 228
Walter, 172, 187, 218, 227, 310
Walters, 260
Wandscheer, 302
Wargny, 361
Warlich, 285
Warmenhoven, 346
Warnar, 139
Warnars, 161
Warmond, Van, 56
Warouw, 137
Wasch, 48, 145, 372
Wasklewicz, 128
Wassenaar, 265
Wassink, 50, 51
Watimoery, 51
Wat Nio, 95
Watrin, 179
Watson, 176, 197
Watzeel, 328
Waubert de Puiseau, 366
Webb, 74
Weber, 209
Wecker, 327
Weeldenburg, 370
Weelderen, Van, 156, 193, 268
Weersma, 7
Wegener, 150
Weide, Van der, 231
Weinreich, 386
Weintraub, 159
Weintré, 194, 219, 232
Weise, 381
Weits, 228
Wellig, 47
Welling, 70
Wels, 108, 295
Welsman, 216
Welter, 329
Wely, Van, 48, 69, 272
Wendt, De, 202, 212
Wennekendonk, 352
Wenneker, 339
Wentholt, 156
Wenz, 306
Werlemann, 111, 182, 240, 309, 320

Wermuth, 347
Wernas, 302
Weskamp, 99
Wesseling, 10
Wessels, 52
West, Van, 270
Westenberg, Lincklaen, 149
Westenbrink, 158
Westenenk, 278
Westerhof, 206
Westerkamp, 69
Westhoff, 72
Wethmar, 244
Weustmann, 158
Wexelberger, 180
Weyer, 329
Weyer, De, 139, 143
Weyergang, 240
Weyermans, 382
Weyhenke, 142, 158
Weyler, 62
Weyngaard, Van de, 26
Weys, 251
White, 194, 358
Wichers, 168, 261, 385
Widemann, 49
Widt, De, 45
Wiechert, 130
Wiederhold, Hedrich von, 314
Wieringen, Van, 234
Wiersma, 7
Wigeri van Edema, 110
Wiggers, 155, 184, 199
Wiggers van Kerchem, 146
Wigman, 50
Wikkerman, Von, 278
Wikman, 317
Wilde, De, 267, 373
Wildeboer, 11
Wildt, De, 171
Wildt, De Ruyter de, 71
Wilg, Van de, 100
Wilkens, 186
Wilkert, 272
Willekens, 340
Willem III, Koning, 32
Willems, 62, 63, 258
Willemse, 156, 326
Willemsen, 200
Willer, Merkus, 296
Willers, 215
Willigen, Van der, 255
Williken, 378
Wilmer, 104
Wilten, 324
Winckel, 312
Winckelhaagen, Diederiksz, 30
Wind, 267
Wingerden, Van, 15, 155
Winkel, Te, 168, 356
Winkelman, 15
Winkelman, De Haze, 372
Winkels, 371
Wirth, 372
Wisse, 134, 365
Wit, De, 30, 276, 330
Witkop, 137
Wits, 130
Witt, De, 110, 212, 297
Wittenrood, 66, 67, 193, 319
Witterick, 30
Witterland, 351
Woerd, Van der, 196
Woesthoff, 139, 143, 178, 375
Wolberg, 248
Wolff, 6, 7, 9, 12, 21, 28, 75, 220, 226, 313, 357
Wolff van Westerrode, De, 68

Wolff, De, 186, 208, 370, 393
Wolffensberger, 277
Wolman, 12
Wolters, 246, 292
Woltzem, 342
Wolzogen, Von, 210
Worm, Van der, 352
Wormer, 56, 58
Wortelboer, 102
Wortman, 295
Woude, Van der, 351
Wout, Van 't, 48
Wüllschleger, 148
Wyck, Van der, 57
Wijck, Beukman van der, 252
Wyckoff, 70
Wijk, Van, 345
Wijk, Strik van, 206
Wijl, 387
Wijnen, 257
Wijnen Riems, 298
Wijngaart, Van de, 89, 95
Wijnmalen, 10, 177, 254
Wijnschenk, 21
Wijnveldt, 393
Wijsen, 346
Wijst, Van der, 100
Wijt, 308
Wijtman, 316
Ykema, 136
Young, 74, 274
Ys, 8, 25, 29, 287
Zachten, Van, 364
Zadelhoff, Van, 225, 231
Zaïemsz, Van der, 18
Zakara, 63
Zee, Van, 239
Zee, Van der, 373, 376
Zeegers, 18, 19, 378
Zeeland, Van, 245
Zeeman, 1, 330, 393
Zeevaart, 329
Zermatten, 314
Zeverijn, 145
Zeyl, Van, 70
Ziebach, 10
Zieger, 186
Ziesel, 184
Zigeler, 149
Zimmerman, 164, 234, 355
Zitter, 81, 208
Zoetelief, 82
Zom, 96
Zon, 271
Zon, Van, 129
Zoomerkorn, 19
Zuiderhoek, 69, 249
Zutphen, Van, 265, 266, 382
Zuuring, 161
Zuyderhoff, 247
Zwaan, 198
Zweep, Van der, 51, 240, 254
Zwieten, Van, 342
Zijl, Van der, 77
Zijlstra, 198, 321
Zymers, 349
Zijp, Van, 204, 306

287.

Wolff, [illegible], 297
W[illegible], [illegible]
Wo[illegible], 11
W[illegible], 236, [illegible]
W[illegible], 149
W[illegible], Von, [illegible]
W[illegible], Von [illegible], 77
W[illegible], 28, 38
W[illegible], 187
W[illegible], 139
W[illegible], Von [illegible], 229
W[illegible], Von 7, 33
W[illegible], 143
W[illegible], 92
W[illegible], 212
W[illegible], 78
W[illegible], 116
W[illegible], 306
W[illegible]
W[illegible], 22
W[illegible], 137
W[illegible], Von [illegible], 24, 98
W[illegible], 19, 162, 234
W[illegible], 41
W[illegible], 284
W[illegible]
W[illegible], Von [illegible], 109
W[illegible], 30
W[illegible], 114
[illegible]
[illegible]
[illegible]
[illegible], Von [illegible]
[illegible], Von [illegible], 247

Z[illegible], Von der, 17
Z[illegible], 61
Ze[illegible], Vin, 110
Ze[illegible], Von der, 307, 309
Z[illegible], 12, 16, 125
Z[illegible], Von, 247
Z[illegible], 1, 112, 205
Z[illegible], 129
Z[illegible], 174
Z[illegible], 149
Z[illegible], Von, 70
Z[illegible], 70
Z[illegible], 186
Z[illegible], 194
Z[illegible], 177
Z[illegible], 104, 200, 205
Z[illegible], 201, 205
Z[illegible], 32
Z[illegible], 66
Z[illegible], 197
Z[illegible], Von, 157
Z[illegible], 19
Z[illegible], 129, 197
Z[illegible], Von, 215, 235, 256
Z[illegible], 111
Z[illegible], 207
Z[illegible], 71
Z[illegible], Von [illegible], 11, 296, 297
Z[illegible], Von, 141
Z[illegible], Von [illegible], 77
Z[illegible], 137, 171
Z[illegible], 130
Z[illegible], Von, 204, [illegible]